



INFORMACION Y CONTROL DE PUBLICACIONES, S.A.

Velázquez, 46, 1º Drcha - Tel. 91 435 00 32 Fax 91 435 96 05 - 28001 - MADRID
 Entença, 218 Entr. 7 - Tel 93 439 24 18 Fax 93 419 25 34 - 08029 - BARCELONA

Título: ANDALUCIAINFORMACION.ES - OBJETIVOCASTILLALAMANCHA.ES
URL Primaria: https://objetivocastillalalamanca.es
Editor: Objetivo CLM Noticias, S.L.
Domicilio: Pza. Escultor Joaquín García, Donaire, 2-plta.2-Of.2
Ciudad: 13004 CIUDAD REAL
Teléfono: 926 920 088
Fax:
E-mail:
Clasificación: Noticias e Información
Sub-Clasificación: Noticias globales y actualidad



1. Cifras totales y promedios (Nacional e Internacional)

MES - AÑO	NAVEGADORES UNICOS	VISITAS	PAGINAS
Diciembre - 2020	71.850	86.919	112.973
PROMEDIO DIARIO	2.662	2.804	3.644
PROMEDIO LUNES-VIERNES	2.722	2.876	3.817
PROMEDIO SABADO-DOMINGO	2.489	2.597	3.148
PAGINAS / VISITAS	1,30		
DURACION MEDIA VISITAS	0:00:38		
DURACION MEDIA PAGINAS	0:02:06		

2. Secciones (Nacional e Internacional)

	PAGINAS	%
HOME	3.919	3.47 %
RESTO	109.054	96.53 %

3. Por día del mes (Nacional e Internacional)

Día	N. únicos	Visitas	Páginas	Día	N. únicos	Visitas	Páginas	Día	N. únicos	Visitas	Páginas
1	3.389	3.573	4.844	11	2.218	2.346	3.376	21	2.233	2.380	3.072
2	3.478	3.680	4.868	12	2.104	2.213	2.803	22	2.447	2.613	3.602
3	4.302	4.519	5.645	13	2.996	3.104	3.641	23	1.927	2.052	3.023
4	3.466	3.626	4.533	14	3.259	3.415	4.554	24	1.421	1.502	2.468
5	3.098	3.216	3.869	15	2.592	2.739	3.600	25	1.056	1.129	1.355
6	2.300	2.376	2.933	16	3.685	3.894	5.233	26	1.739	1.809	2.162
7	2.417	2.566	3.597	17	3.670	3.869	5.127	27	1.912	1.990	2.370
8	1.948	2.061	2.923	18	3.814	4.034	5.098	28	3.715	3.892	4.958
9	1.842	1.967	2.910	19	3.653	3.840	4.730	29	2.744	2.912	3.599
10	2.322	2.454	3.351	20	2.110	2.231	2.673	30	2.127	2.258	2.900
								31	2.527	2.659	3.156

4. Gráficas (Nacional e Internacional)

4.1 Por día de la semana (promedio)

N. únicos / Visitas (x 100)

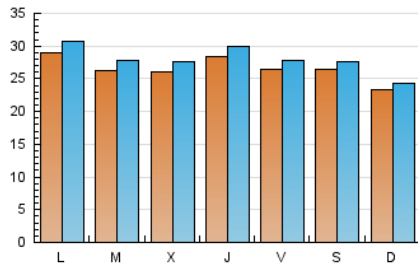

Páginas (x 100)

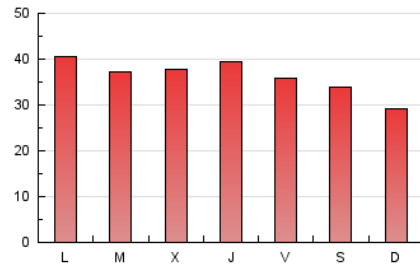

4.2 Por franja horaria (promedio)

Visitas (x 1000)



Páginas (x 1000)

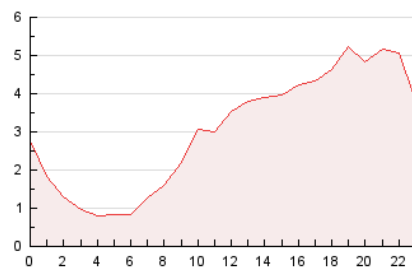

4.3 Por meses

N. únicos / Visitas (x 1000)

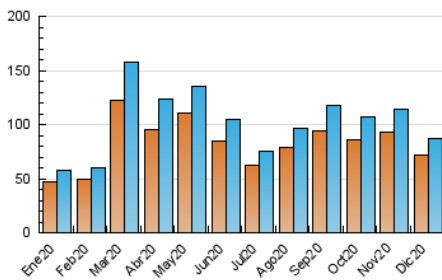

Páginas (x 1000)

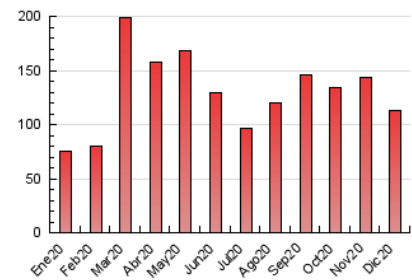



INFORMACION Y CONTROL DE PUBLICACIONES, S.A.

Velázquez, 46, 1º Drcha - Tel. 91 435 00 32 Fax 91 435 96 05 - 28001 - MADRID
 Entença, 218 Entr. 7 - Tel 93 439 24 18 Fax 93 419 25 34 - 08029 - BARCELONA

Anexo - Tráfico Nacional

Título: ANDALUCIAINFORMACION.ES - OBJETIVOCASTILLALAMANCHA.ES
URL Primaria: https://objetivocastillalalamanca.es
Editor: Objetivo CLM Noticias, S.L.
Domicilio: Pza. Escultor Joaquín García, Donaire, 2-plta.2-Of.2
Ciudad: 13004 CIUDAD REAL
Teléfono: 926 920 088
Fax:
E-mail:
Clasificación: Noticias e Información
Sub-Clasificación: Noticias globales y actualidad



1. Cifras totales y promedios (Nacional)

MES - AÑO	NAVEGADORES UNICOS	VISITAS	PAGINAS
Diciembre - 2020	54.949	68.825	93.074
PROMEDIO DIARIO	2.100	2.220	3.002
PROMEDIO LUNES-VIERNES	2.120	2.249	3.129
PROMEDIO SABADO-DOMINGO	2.044	2.136	2.639
PAGINAS / VISITAS	1,35		
DURACION MEDIA VISITAS	0:00:41		
DURACION MEDIA PAGINAS	0:01:56		

2. Secciones (Nacional)

	PAGINAS	%
HOME	3.771	4.05 %
RESTO	89.303	95.95 %

3. Por día del mes (Nacional)

Día	N. únicos	Visitas	Páginas	Día	N. únicos	Visitas	Páginas	Día	N. únicos	Visitas	Páginas
1	2.477	2.626	3.778	11	1.662	1.772	2.747	21	1.782	1.909	2.559
2	2.513	2.667	3.744	12	1.643	1.733	2.269	22	2.002	2.155	3.105
3	3.349	3.512	4.546	13	2.559	2.655	3.152	23	1.466	1.564	2.486
4	2.662	2.800	3.630	14	2.703	2.837	3.926	24	916	976	1.899
5	2.537	2.636	3.218	15	2.006	2.137	2.936	25	780	831	1.015
6	1.779	1.839	2.351	16	3.070	3.251	4.530	26	1.413	1.465	1.776
7	1.752	1.882	2.855	17	3.133	3.311	4.523	27	1.520	1.586	1.930
8	1.245	1.327	2.109	18	3.273	3.478	4.493	28	3.284	3.447	4.467
9	1.307	1.410	2.304	19	3.178	3.343	4.185	29	2.229	2.376	3.016
10	1.712	1.827	2.656	20	1.721	1.832	2.227	30	1.564	1.675	2.259
								31	1.864	1.966	2.383

4. Gráficas (Nacional)

4.1 Por día de la semana (promedio)

N. únicos / Visitas (x 100)

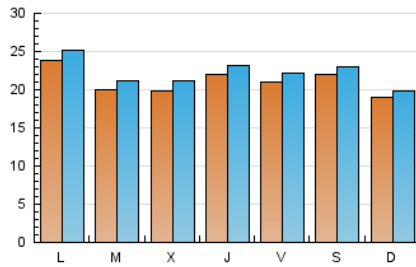

Páginas (x 100)

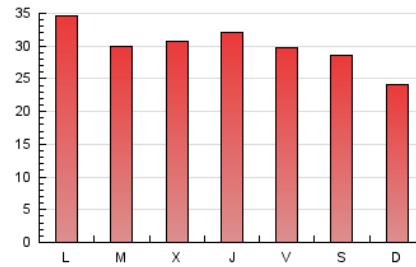

4.2 Por franja horaria (promedio)

Visitas (x 1000)



Páginas (x 1000)

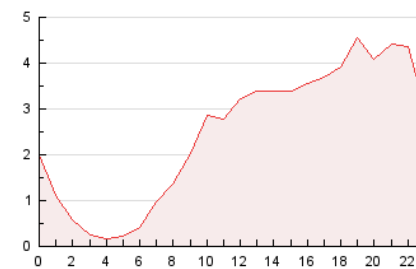

4.3 Por meses

N. únicos / Visitas (x 1000)

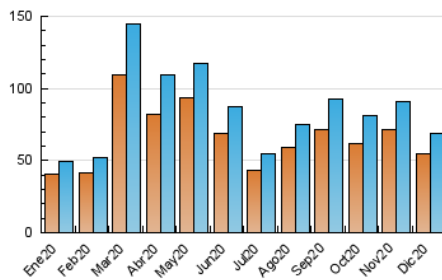

Páginas (x 1000)

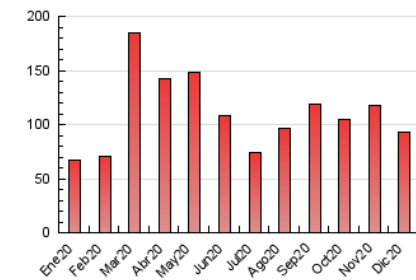

5. Observaciones

Este Medio Electrónico de Comunicación ha sido medido por la herramienta Google Analytics de Google

6. Definiciones básicas (Para más información ver Normas Técnicas para el Control de los Medios Electrónicos de Comunicación)

Página Vista:

Conjunto de ficheros enviado a un usuario como resultado de una petición del mismo recibida por el servidor. Cuando la página está formada por varios marcos (frames), el conjunto de los mismos tendrá, a efectos de cómputo, la consideración de una página unitaria.

Visita:

Una secuencia ininterrumpida de páginas servidas a un usuario válido. Si dicho usuario no realiza peticiones de páginas en un periodo de tiempo (30 min) la siguiente petición constituirá el inicio de una nueva visita.

Navegador Único:

Total de combinaciones únicas de una dirección IP y un identificador adicional. Los medios pueden utilizar cookies o el Identificador de Alta de registro.

Duración Página Vista:

Tiempo acumulado en segundos de todas las páginas vistas (en visitas de dos o más páginas vistas), dividido por el número total de páginas vistas.

Duración Visita:

Tiempo en segundos de todas las visitas de dos o más páginas vistas, dividido por el número total de visitas de dos o más páginas vistas.

Tráfico nacional:

Audiencia/difusión correspondiente a España medida en base a los datos de las direcciones IP registradas por el sistema de medición.

7. Opinión

De OJDinteractiva, la división de INFORMACIÓN Y CONTROL DE PUBLICACIONES S.A.:

Hemos examinado la información facilitada por el editor del medio electrónico para el periodo que comprende la presente certificación.

Nuestro examen se ha realizado de acuerdo con las normas y procedimientos establecidos en las Normas Técnicas para el Control de los Medios Electrónicos de Comunicación.

En nuestra opinión, la presente certificación presenta razonablemente la difusión/audiencia registrada por este canal.

ADVERTENCIA:

El trabajo de OJDinteractiva, la división de INFORMACIÓN Y CONTROL DE PUBLICACIONES S.A (INTROL) se limita a la realización de pruebas para la revisión de los datos de recuento suministrados por el editor con la finalidad de expresar una opinión sobre la razonabilidad de dichos datos de acuerdo con las Normas Técnicas para el control de los MEC.

Por tanto, INTROL no acepta responsabilidad alguna por las inexactitudes o errores que puedan existir en los datos de recuento. Tampoco acepta ninguna responsabilidad por la falsedad en los datos de recuento recibidos del editor, ni por otros datos de medición que no están incluidos en el análisis.

- 2020

OJDinteractiva