



## INFORMACION Y CONTROL DE PUBLICACIONES, S.A.

Velázquez, 46, 1º Drcha - Tel. 91 435 00 32 Fax 91 435 96 05 - 28001 - MADRID  
Av. Diagonal 497, 5a planta - Tel 93 439 24 18 Fax 93 419 25 34 - 08029 - BARCELONA

**Título:** OBJETIVOCASTILLALAMANCHA.ES  
**URL Primaria:** https://objetivocastillalamancha.es  
**Editor:** Publicaciones del Sur, S.A.  
**Domicilio:** De la Investigación, Parcela D-11  
**Ciudad:** 11407 JEREZ DE LA FRONTERA  
**Teléfono:** 956 30 25 11  
**Fax:** 956 31 81 59  
**E-mail:**  
**Clasificación:** Noticias e Información  
**Sub-Clasificación:** Noticias globales y actualidad



### 1. Cifras totales y promedios (Nacional e Internacional)

MES - AÑO	NAVEGADORES UNICOS	VISITAS	PAGINAS
Octubre - 2021	72.642	75.057	79.705
<b>PROMEDIO DIARIO</b>	<b>2.395</b>	<b>2.421</b>	<b>2.571</b>
<b>PROMEDIO LUNES-VIERNES</b>	2.665	2.697	2.857
<b>PROMEDIO SABADO-DOMINGO</b>	1.829	1.843	1.971
<b>PAGINAS / VISITAS</b>	1,06		
<b>DURACION MEDIA VISITAS</b>	0:00:07		
<b>DURACION MEDIA PAGINAS</b>	0:01:49		

### 2. Secciones (Nacional e Internacional)

	PAGINAS	%
<b>HOME</b>	1.580	1.98 %
<b>RESTO</b>	78.125	98.02 %

### 3. Por día del mes (Nacional e Internacional)

Día	N. únicos	Visitas	Páginas	Día	N. únicos	Visitas	Páginas	Día	N. únicos	Visitas	Páginas
1	2.382	2.411	2.632	11	2.433	2.456	2.557	21	3.663	3.686	3.859
2	2.052	2.075	2.195	12	2.147	2.163	2.391	22	2.922	2.966	3.178
3	1.673	1.679	1.798	13	2.290	2.328	2.515	23	1.778	1.790	1.914
4	2.103	2.126	2.242	14	2.312	2.343	2.467	24	1.559	1.571	1.711
5	2.368	2.392	2.500	15	2.258	2.281	2.489	25	2.289	2.319	2.489
6	3.808	3.851	4.046	16	1.876	1.894	2.037	26	2.191	2.214	2.288
7	2.743	2.787	2.904	17	1.741	1.758	1.939	27	2.288	2.310	2.425
8	2.578	2.608	2.775	18	3.088	3.130	3.353	28	2.286	2.309	2.416
9	1.765	1.775	1.875	19	3.738	3.801	4.017	29	3.017	3.052	3.191
10	2.060	2.072	2.263	20	3.051	3.099	3.262	30	1.866	1.879	1.948
								31	1.922	1.932	2.029

4. Gráficas (Nacional e Internacional)

4.1 Por día de la semana (promedio)

N. únicos / Visitas (x 100)

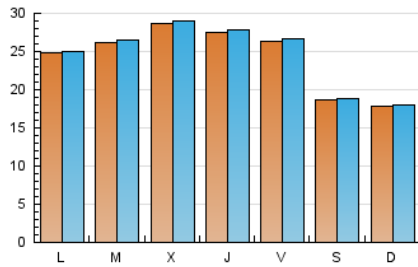

Páginas (x 100)

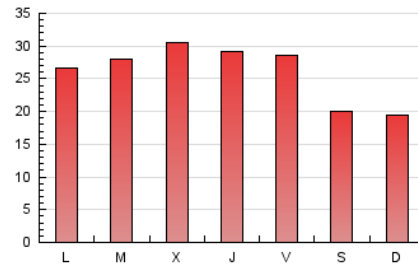

4.2 Por franja horaria (promedio)

Visitas\_ (x 1000)



Páginas (x 1000)



4.3 Por meses

N. únicos / Visitas (x 1000)

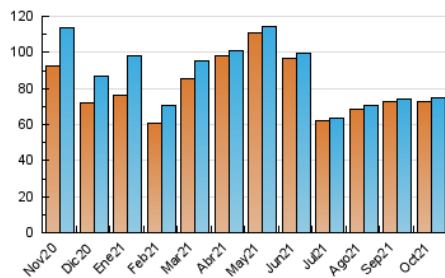

Páginas (x 1000)

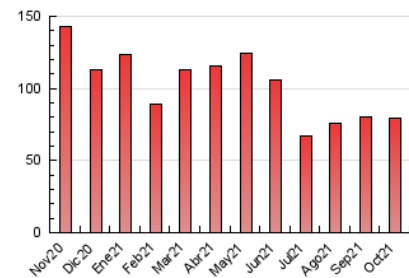



## INFORMACION Y CONTROL DE PUBLICACIONES, S.A.

Velázquez, 46, 1º Drcha - Tel. 91 435 00 32 Fax 91 435 96 05 - 28001 - MADRID  
 Av. Diagonal 497, 5a planta - Tel 93 439 24 18 Fax 93 419 25 34 - 08029 - BARCELONA

### Anexo - Tráfico Nacional

**Título:** OBJETIVOCASTILLALAMANCHA.ES  
**URL Primaria:** https://objetivocastillalamancha.es  
**Editor:** Publicaciones del Sur, S.A.  
**Domicilio:** De la Investigación, Parcela D-11  
**Ciudad:** 11407 JEREZ DE LA FRONTERA  
**Teléfono:** 956 30 25 11  
**Fax:** 956 31 81 59  
**E-mail:**  
**Clasificación:** Noticias e Información  
**Sub-Clasificación:** Noticias globales y actualidad



#### 1. Cifras totales y promedios (Nacional)

MES - AÑO	NAVEGADORES UNICOS	VISITAS	PAGINAS
Octubre - 2021	45.568	47.590	51.590
<b>PROMEDIO DIARIO</b>	<b>1.514</b>	<b>1.535</b>	<b>1.664</b>
<b>PROMEDIO LUNES-VIERNES</b>	<b>1.681</b>	<b>1.707</b>	<b>1.845</b>
<b>PROMEDIO SABADO-DOMINGO</b>	<b>1.164</b>	<b>1.174</b>	<b>1.285</b>
<b>PAGINAS / VISITAS</b>	<b>1,08</b>		
<b>DURACION MEDIA VISITAS</b>		<b>0:00:09</b>	
<b>DURACION MEDIA PAGINAS</b>		<b>0:01:45</b>	

#### 2. Secciones (Nacional)

	PAGINAS	%
<b>HOME</b>	1.402	2.72 %
<b>RESTO</b>	50.188	97.28 %

#### 3. Por día del mes (Nacional)

Día	N. únicos	Visitas	Páginas	Día	N. únicos	Visitas	Páginas	Día	N. únicos	Visitas	Páginas
1	1.435	1.459	1.647	11	1.529	1.550	1.630	21	2.644	2.665	2.826
2	1.307	1.322	1.418	12	1.197	1.205	1.416	22	1.912	1.948	2.135
3	1.114	1.119	1.226	13	1.290	1.323	1.483	23	1.068	1.079	1.184
4	1.264	1.280	1.383	14	1.283	1.309	1.412	24	947	957	1.081
5	1.359	1.378	1.453	15	1.322	1.341	1.533	25	1.411	1.436	1.574
6	2.572	2.609	2.752	16	1.170	1.183	1.313	26	1.221	1.243	1.301
7	1.547	1.574	1.662	17	1.166	1.179	1.337	27	1.222	1.240	1.336
8	1.599	1.619	1.760	18	2.232	2.270	2.478	28	1.340	1.357	1.453
9	1.026	1.033	1.117	19	2.683	2.730	2.923	29	2.150	2.182	2.300
10	1.326	1.333	1.497	20	2.098	2.137	2.284	30	1.163	1.172	1.229
								31	1.349	1.358	1.447

4. Gráficas (Nacional)

4.1 Por día de la semana (promedio)

N. únicos / Visitas (x 100)

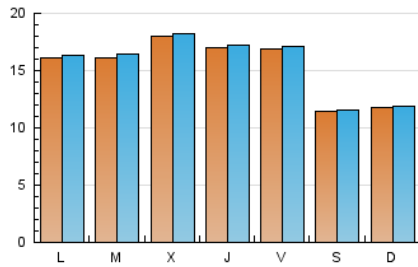

Páginas (x 100)

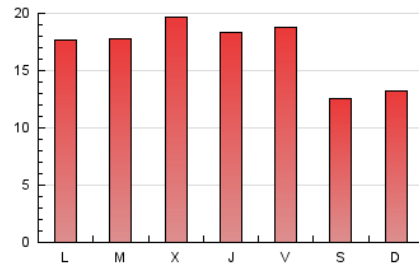

4.2 Por franja horaria (promedio)

Visitas\_ (x 1000)

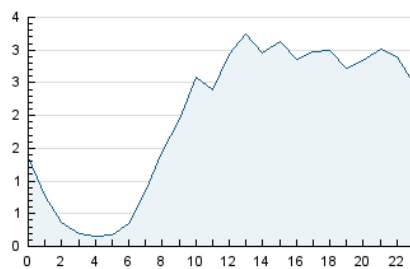

Páginas (x 1000)

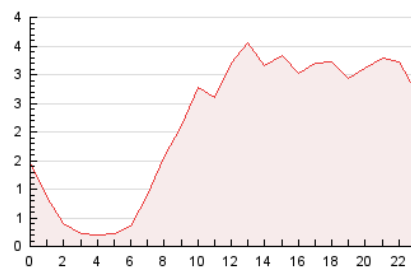

4.3 Por meses

N. únicos / Visitas (x 1000)

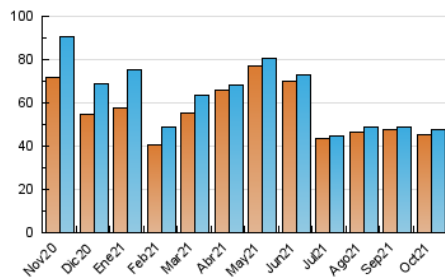

Páginas (x 1000)

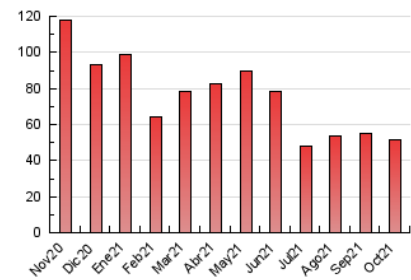

## 5. Observaciones

Este Medio Electrónico de Comunicación ha sido medido por la herramienta Google Analytics de Google

## 6. Definiciones básicas (Para más información ver Normas Técnicas para el Control de los Medios Electrónicos de Comunicación)

### Página Vista:

Conjunto de ficheros enviado a un usuario como resultado de una petición del mismo recibida por el servidor. Cuando la página está formada por varios marcos (frames), el conjunto de los mismos tendrá, a efectos de cómputo, la consideración de una página unitaria.

### Visita:

Una secuencia ininterrumpida de páginas servidas a un usuario válido. Si dicho usuario no realiza peticiones de páginas en un periodo de tiempo (30 min) la siguiente petición constituirá el inicio de una nueva visita.

### Navegador Único:

Total de combinaciones únicas de una dirección IP y un identificador adicional. Los medios pueden utilizar cookies o el Identificador de Alta de registro.

### Duración Página Vista:

Tiempo acumulado en segundos de todas las páginas vistas (en visitas de dos o más páginas vistas), dividido por el número total de páginas vistas.

### Duración Visita:

Tiempo en segundos de todas las visitas de dos o más páginas vistas, dividido por el número total de visitas de dos o más páginas vistas.

### Tráfico nacional:

Audiencia/difusión correspondiente a España medida en base a los datos de las direcciones IP registradas por el sistema de medición.

## 7. Opinión

De OJDinteractiva, la división de INFORMACIÓN Y CONTROL DE PUBLICACIONES S.A.:

Hemos examinado la información facilitada por el editor del medio electrónico para el periodo que comprende la presente certificación.

Nuestro examen se ha realizado de acuerdo con las normas y procedimientos establecidos en las Normas Técnicas para el Control de los Medios Electrónicos de Comunicación.

En nuestra opinión, la presente acta presenta razonablemente la difusión/audiencia registrada por este medio electrónico.

### ADVERTENCIA:

El trabajo de OJDinteractiva, la división de INFORMACIÓN Y CONTROL DE PUBLICACIONES S.A (INTROL) se limita a la realización de pruebas para la revisión de los datos de recuento suministrados por el editor con la finalidad de expresar una opinión sobre la razonabilidad de dichos datos de acuerdo con las Normas Técnicas para el control de los MEC. Por tanto, INTROL no acepta responsabilidad alguna por las inexactitudes o errores que puedan existir en los datos de recuento. Tampoco acepta ninguna responsabilidad por la falsedad en los datos de recuento recibidos del editor, ni por otros datos de medición que no están incluidos en el análisis.

Noviembre - 2021

OJDinteractiva