



INFORMACION Y CONTROL DE PUBLICACIONES, S.A.

Velázquez, 46, 1º Drcha - Tel. 91 435 00 32 Fax 91 435 96 05 - 28001 - MADRID
 Entença, 218 Entr. 7 - Tel 93 439 24 18 Fax 93 419 25 34 - 08029 - BARCELONA

Título: ANDALUCIAINFORMACION.ES - OBJETIVOCASTILLALAMANCHA.ES
URL Primaria: https://objetivocastillalalamanca.es
Editor: Objetivo CLM Noticias, S.L.
Domicilio: Pza. Escultor Joaquín García, Donaire, 2-plta.2-Of.2
Ciudad: 13004 CIUDAD REAL
Teléfono: 926 920 088
Fax:
E-mail:
Clasificación: Noticias e Información
Sub-Clasificación: Noticias globales y actualidad



1. Cifras totales y promedios (Nacional e Internacional)

MES - AÑO	NAVEGADORES UNICOS	VISITAS	PAGINAS
Junio - 2019	23.268	28.514	41.012
PROMEDIO DIARIO	881	950	1.367
PROMEDIO LUNES-VIERNES	1.018	1.099	1.633
PROMEDIO SABADO-DOMINGO	607	654	836
PAGINAS / VISITAS	1,44		
DURACION MEDIA VISITAS	0:00:58		
DURACION MEDIA PAGINAS	0:02:12		

2. Secciones (Nacional e Internacional)

	PAGINAS	%
HOME	3.155	7.69 %
RESTO	37.857	92.31 %

3. Por día del mes (Nacional e Internacional)

Día	N. únicos	Visitas	Páginas	Día	N. únicos	Visitas	Páginas	Día	N. únicos	Visitas	Páginas
1	353	383	495	11	949	1.024	1.656	21	964	1.049	1.464
2	341	365	441	12	1.103	1.178	1.618	22	630	667	866
3	773	843	1.347	13	1.172	1.267	1.940	23	473	499	620
4	1.103	1.184	1.761	14	1.388	1.532	2.363	24	1.077	1.164	1.766
5	975	1.053	1.642	15	1.143	1.277	1.636	25	1.098	1.183	1.718
6	879	927	1.332	16	909	980	1.237	26	1.034	1.110	1.626
7	1.036	1.125	1.613	17	928	1.010	1.573	27	1.373	1.478	2.492
8	716	763	937	18	947	1.024	1.475	28	891	953	1.450
9	556	595	880	19	878	956	1.300	29	581	631	779
10	938	999	1.346	20	849	917	1.169	30	364	378	470

4. Gráficas (Nacional e Internacional)

4.1 Por día de la semana (promedio)

N. únicos / Visitas (x 100)

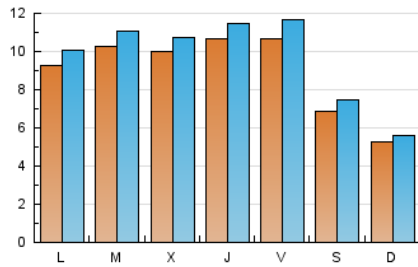

Páginas (x 100)

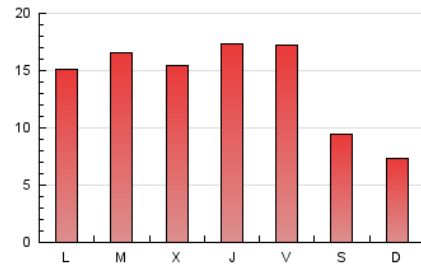

4.2 Por franja horaria (promedio)

Visitas (x 1000)



Páginas (x 1000)

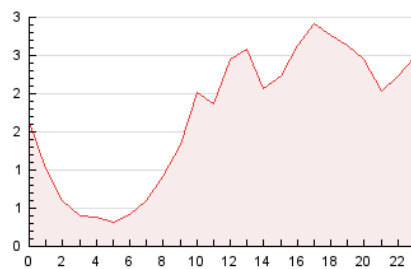

4.3 Por meses

N. únicos / Visitas (x 1000)

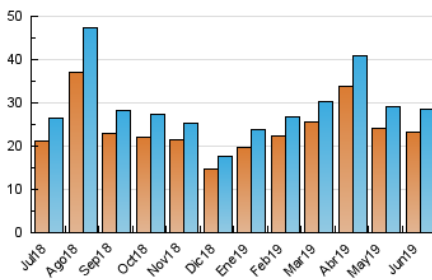

Páginas (x 1000)

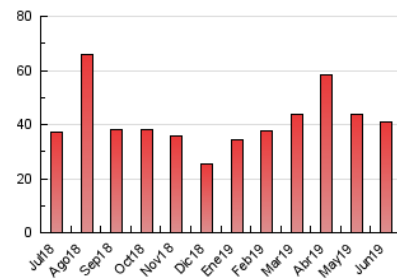



INFORMACION Y CONTROL DE PUBLICACIONES, S.A.

Velázquez, 46, 1º Drcha - Tel. 91 435 00 32 Fax 91 435 96 05 - 28001 - MADRID
 Entença, 218 Entr. 7 - Tel 93 439 24 18 Fax 93 419 25 34 - 08029 - BARCELONA

Anexo - Tráfico Nacional

Título: ANDALUCIAINFORMACION.ES - OBJETIVOCASTILLALAMANCHA.ES
URL Primaria: https://objetivocastillalamancha.es
Editor: Objetivo CLM Noticias, S.L.
Domicilio: Pza. Escultor Joaquín García, Donaire, 2-plta.2-Of.2
Ciudad: 13004 CIUDAD REAL
Teléfono: 926 920 088
Fax:
E-mail:
Clasificación: Noticias e Información
Sub-Clasificación: Noticias globales y actualidad



1. Cifras totales y promedios (Nacional)

MES - AÑO	NAVEGADORES UNICOS	VISITAS	PAGINAS
Junio - 2019	18.563	23.478	35.271
PROMEDIO DIARIO	719	783	1.176
PROMEDIO LUNES-VIERNES	831	904	1.410
PROMEDIO SABADO-DOMINGO	497	540	707
PAGINAS / VISITAS	1,50		
DURACION MEDIA VISITAS	0:01:05		
DURACION MEDIA PAGINAS	0:02:09		

2. Secciones (Nacional)

	PAGINAS	%
HOME	3.012	8.54 %
RESTO	32.259	91.46 %

3. Por día del mes (Nacional)

Día	N. únicos	Visitas	Páginas	Día	N. únicos	Visitas	Páginas	Día	N. únicos	Visitas	Páginas
1	254	281	381	11	772	842	1.459	21	791	868	1.264
2	224	246	308	12	914	982	1.400	22	512	547	740
3	538	599	1.073	13	986	1.079	1.731	23	378	393	491
4	875	950	1.492	14	1.218	1.354	2.164	24	919	996	1.574
5	774	839	1.387	15	1.001	1.132	1.472	25	926	1.003	1.514
6	689	735	1.083	16	772	837	1.069	26	863	936	1.444
7	863	944	1.407	17	733	808	1.348	27	1.124	1.220	2.182
8	600	646	803	18	756	820	1.237	28	736	793	1.267
9	443	479	752	19	692	752	1.071	29	497	543	676
10	751	805	1.129	20	690	751	975	30	289	298	378

4. Gráficas (Nacional)

4.1 Por día de la semana (promedio)

N. únicos / Visitas (x 100)

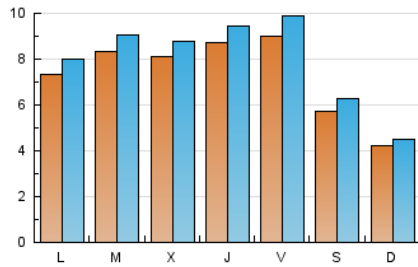

Páginas (x 100)

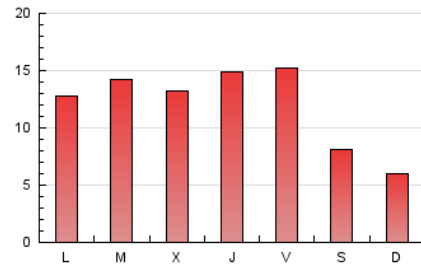

4.2 Por franja horaria (promedio)

Visitas (x 1000)

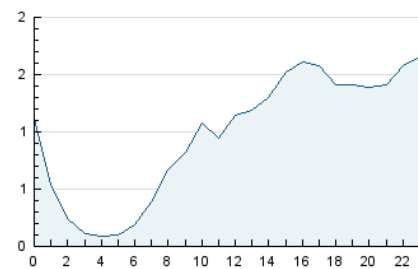

Páginas (x 1000)

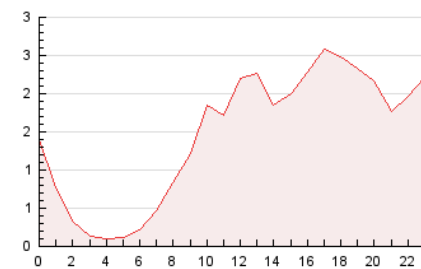

4.3 Por meses

N. únicos / Visitas (x 1000)

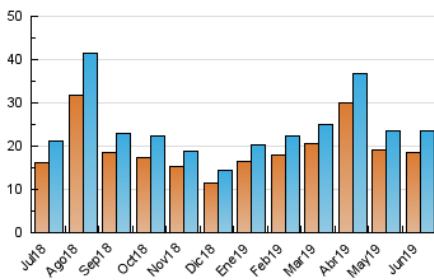

Páginas (x 1000)

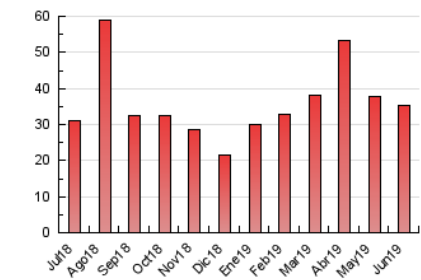

5. Observaciones

Este Medio Electrónico de Comunicación ha sido medido por la herramienta Google Analytics de Google

6. Definiciones básicas (Para más información ver Normas Técnicas para el Control de los Medios Electrónicos de Comunicación)

Página Vista:

Conjunto de ficheros enviado a un usuario como resultado de una petición del mismo recibida por el servidor. Cuando la página está formada por varios marcos (frames), el conjunto de los mismos tendrá, a efectos de cómputo, la consideración de una página unitaria.

Visita:

Una secuencia ininterrumpida de páginas servidas a un usuario válido. Si dicho usuario no realiza peticiones de páginas en un periodo de tiempo (30 min) la siguiente petición constituirá el inicio de una nueva visita.

Navegador Único:

Total de combinaciones únicas de una dirección IP y un identificador adicional. Los medios pueden utilizar cookies o el Identificador de Alta de registro.

Duración Página Vista:

Tiempo acumulado en segundos de todas las páginas vistas (en visitas de dos o más páginas vistas), dividido por el número total de páginas vistas.

Duración Visita:

Tiempo en segundos de todas las visitas de dos o más páginas vistas, dividido por el número total de visitas de dos o más páginas vistas.

Tráfico nacional:

Audiencia/difusión correspondiente a España medida en base a los datos de las direcciones IP registradas por el sistema de medición.

7. Opinión

De OJDinteractiva, la división de INFORMACIÓN Y CONTROL DE PUBLICACIONES S.A.:

Hemos examinado la información facilitada por el editor del medio electrónico para el periodo que comprende la presente certificación.

Nuestro examen se ha realizado de acuerdo con las normas y procedimientos establecidos en las Normas Técnicas para el Control de los Medios Electrónicos de Comunicación.

En nuestra opinión, la presente certificación presenta razonablemente la difusión/audiencia registrada por este canal.

ADVERTENCIA:

El trabajo de OJDinteractiva, la división de INFORMACIÓN Y CONTROL DE PUBLICACIONES S.A (INTROL) se limita a la realización de pruebas para la revisión de los datos de recuento suministrados por el editor con la finalidad de expresar una opinión sobre la razonabilidad de dichos datos de acuerdo con las Normas Técnicas para el control de los MEC.

Por tanto, INTROL no acepta responsabilidad alguna por las inexactitudes o errores que puedan existir en los datos de recuento. Tampoco acepta ninguna responsabilidad por la falsedad en los datos de recuento recibidos del editor, ni por otros datos de medición que no están incluidos en el análisis.

Julio - 2019

OJDinteractiva