



INFORMACION Y CONTROL DE PUBLICACIONES, S.A.

Velázquez, 46, 1ª Drcha - Tel. 91 435 00 32 Fax 91 435 96 05 - 28001 - MADRID
Av. Diagonal 497, 5a planta - Tel 93 439 24 18 Fax 93 419 25 34 - 08029 - BARCELONA

Título: OBJETIVOCASTILLALAMANCHA.ES
URL Primaria: https://objetivocastillalamancha.es
Editor: Objetivo CLM Noticias, S.L.
Domicilio: Pza. Escultor Joaquín García, Donaire,
2-plta.2-Of.2
Ciudad: 13004 CIUDAD REAL
Teléfono: 926 920 088
Fax:
E-mail:
Clasificación: Noticias e Información
Sub-Clasificación: Noticias globales y actualidad



1. Cifras totales y promedios (Nacional e Internacional)

MES - AÑO	NAVEGADORES UNICOS	VISITAS	PAGINAS
Abril - 2026	56.889	59.255	98.509
PROMEDIO DIARIO	1.930	1.969	3.284
PROMEDIO LUNES-VIERNES	2.212	2.257	3.753
PROMEDIO SABADO-DOMINGO	1.154	1.176	1.993
PAGINAS / VISITAS	1,67		
DURACION MEDIA VISITAS	0:00:30		
TIEMPO INTERACCIÓN MEDIO	0:00:44		

2. Secciones (Nacional e Internacional)

	PAGINAS	%
HOME	1.512	1.53 %
RESTO	96.997	98.47 %

3. Por día del mes (Nacional e Internacional)

Día	N. únicos	Visitas	Páginas	Día	N. únicos	Visitas	Páginas	Día	N. únicos	Visitas	Páginas
1	1.549	1.586	3.564	11	754	772	1.658	21	2.894	2.944	4.317
2	1.382	1.428	3.158	12	1.224	1.249	2.232	22	3.024	3.076	4.655
3	989	999	2.429	13	2.339	2.396	3.639	23	3.033	3.093	4.517
4	737	759	1.692	14	2.718	2.747	4.145	24	2.242	2.287	3.524
5	932	962	1.989	15	2.685	2.711	4.057	25	1.258	1.268	1.946
6	1.111	1.162	2.641	16	2.119	2.149	3.169	26	1.500	1.519	2.309
7	2.095	2.172	4.134	17	1.765	1.789	2.761	27	2.587	2.636	3.991
8	1.871	1.924	4.063	18	1.249	1.271	1.842	28	3.234	3.279	4.801
9	1.722	1.784	3.624	19	1.576	1.607	2.273	29	3.122	3.164	4.895
10	1.408	1.465	3.006	20	2.058	2.099	3.169	30	2.715	2.762	4.309

4. Gráficas (Nacional e Internacional)

4.1 Por día de la semana (promedio)

N. únicos / Visitas (x 100)

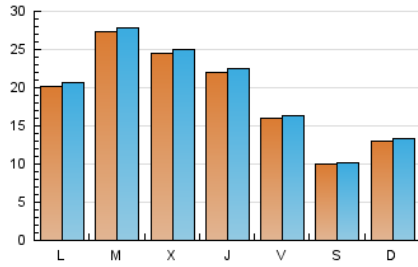

Páginas (x 100)

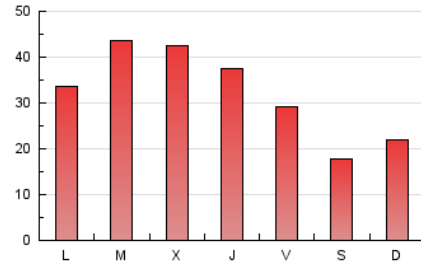

4.2 Por franja horaria (promedio)

Visitas_ (x 1000)



Páginas (x 1000)

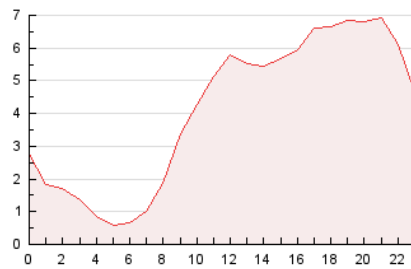

4.3 Por meses

N. únicos / Visitas (x 1000)

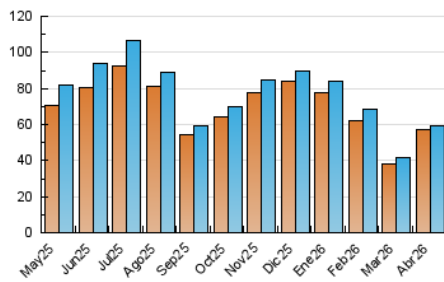

Páginas (x 1000)

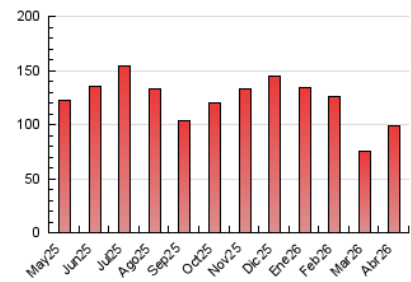



INFORMACION Y CONTROL DE PUBLICACIONES, S.A.

Velázquez, 46, 1ª Drcha - Tel. 91 435 00 32 Fax 91 435 96 05 - 28001 - MADRID
 Av. Diagonal 497, 5a planta - Tel 93 439 24 18 Fax 93 419 25 34 - 08029 - BARCELONA

Anexo - Tráfico Nacional

Título: OBJETIVOCASTILLALAMANCHA.ES
URL Primaria: https://objetivocastillalamanca.es
Editor: Objetivo CLM Noticias, S.L.
Domicilio: Pza. Escultor Joaquín García, Donaire,
 2-plta.2-Of.2
Ciudad: 13004 CIUDAD REAL
Teléfono: 926 920 088
Fax:
E-mail:
Clasificación: Noticias e Información
Sub-Clasificación: Noticias globales y actualidad



1. Cifras totales y promedios (Nacional)

MES - AÑO	NAVEGADORES UNICOS	VISITAS	PAGINAS
Abril - 2026	56.788	59.197	98.391
PROMEDIO DIARIO	1.926	1.965	3.280
PROMEDIO LUNES-VIERNES	2.208	2.253	3.749
PROMEDIO SABADO-DOMINGO	1.151	1.173	1.990
PAGINAS / VISITAS	1,67		
DURACION MEDIA VISITAS	0:00:30		
TIEMPO INTERACCIÓN MEDIO	0:00:44		

2. Secciones (Nacional)

	PAGINAS	%
HOME	1.507	1.53 %
RESTO	96.884	98.47 %

3. Por día del mes (Nacional)

Día	N. únicos	Visitas	Páginas	Día	N. únicos	Visitas	Páginas	Día	N. únicos	Visitas	Páginas
1	1.546	1.583	3.561	11	753	771	1.657	21	2.892	2.944	4.315
2	1.377	1.422	3.154	12	1.222	1.247	2.230	22	3.022	3.074	4.651
3	987	997	2.427	13	2.332	2.387	3.631	23	3.028	3.082	4.511
4	736	758	1.691	14	2.715	2.744	4.142	24	2.239	2.284	3.521
5	931	961	1.988	15	2.675	2.701	4.043	25	1.255	1.265	1.943
6	1.109	1.160	2.639	16	2.118	2.147	3.168	26	1.498	1.517	2.307
7	2.088	2.165	4.125	17	1.761	1.784	2.758	27	2.584	2.633	3.988
8	1.867	1.920	4.059	18	1.247	1.269	1.839	28	3.228	3.272	4.795
9	1.718	1.780	3.620	19	1.569	1.599	2.265	29	3.119	3.162	4.893
10	1.402	1.459	2.996	20	2.058	2.099	3.169	30	2.713	2.758	4.305

4. Gráficas (Nacional)

4.1 Por día de la semana (promedio)

N. únicos / Visitas (x 100)

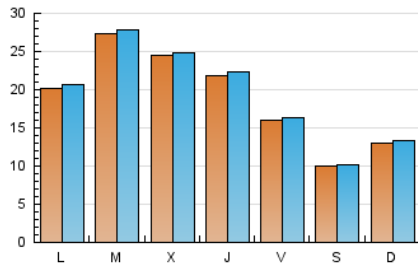

Páginas (x 100)

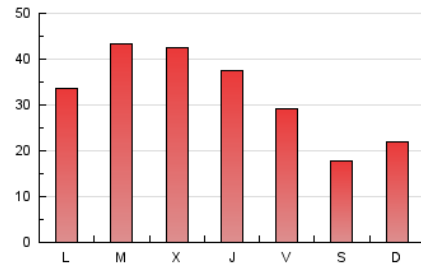

4.2 Por franja horaria (promedio)

Visitas_ (x 1000)



Páginas (x 1000)

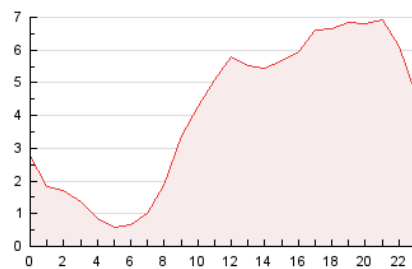

4.3 Por meses

N. únicos / Visitas (x 1000)

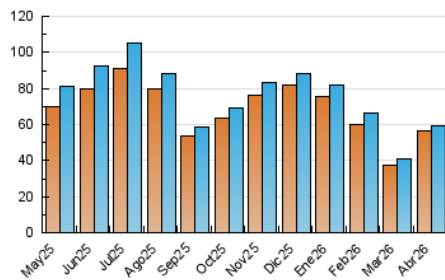

Páginas (x 1000)

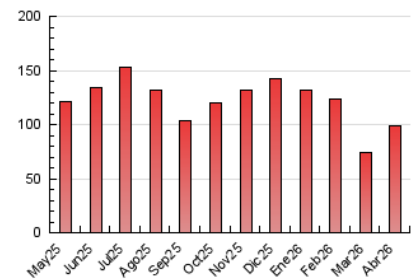

5. Observaciones

Este Medio Electrónico de Comunicación ha sido medido por la herramienta Google Analytics de Google (GA4).

6. Definiciones básicas (Para más información ver Normas Técnicas para el Control de los Medios Electrónicos de Comunicación)

Página Vista:

Conjunto de ficheros enviado a un usuario como resultado de una petición del mismo recibida por el servidor. Cuando la página está formada por varios marcos (frames), el conjunto de los mismos tendrá, a efectos de cómputo, la consideración de una página unitaria.

Visita:

Una secuencia ininterrumpida de páginas servidas a un usuario válido. Si dicho usuario no realiza peticiones de páginas en un periodo de tiempo (30 min) la siguiente petición constituirá el inicio de una nueva visita.

Navegador Único:

Total de combinaciones únicas de una dirección IP y un identificador adicional. Los medios pueden utilizar cookies o el Identificador de Alta de registro.

Duración Página Vista:

Tiempo acumulado en segundos de todas las páginas vistas (en visitas de dos o más páginas vistas), dividido por el número total de páginas vistas.

Duración Visita:

Tiempo en segundos de todas las visitas de dos o más páginas vistas, dividido por el número total de visitas de dos o más páginas vistas.

Tráfico nacional:

Audiencia/difusión correspondiente a España medida en base a los datos de las direcciones IP registradas por el sistema de medición.

7. Opinión

De OJDinteractiva, la división de INFORMACIÓN Y CONTROL DE PUBLICACIONES S.A.:

Hemos examinado la información facilitada por el editor del medio electrónico para el periodo que comprende la presente certificación.

Nuestro examen se ha realizado de acuerdo con las normas y procedimientos establecidos en las Normas Técnicas para el Control de los Medios Electrónicos de Comunicación.

En nuestra opinión, la presente acta presenta razonablemente la difusión/audiencia registrada por este medio electrónico.

ADVERTENCIA:

El trabajo de OJDinteractiva, la división de INFORMACIÓN Y CONTROL DE PUBLICACIONES S.A (INTROL) se limita a la realización de pruebas para la revisión de los datos de recuento suministrados por el editor con la finalidad de expresar una opinión sobre la razonabilidad de dichos datos de acuerdo con las Normas Técnicas para el control de los MEC.

Por tanto, INTROL no acepta responsabilidad alguna por las inexactitudes o errores que puedan existir en los datos de recuento. Tampoco acepta ninguna responsabilidad por la falsedad en los datos de recuento recibidos del editor, ni por otros datos de medición que no están incluidos en el análisis.

Mayo - 2026

OJDinteractiva