



INFORMACION Y CONTROL DE PUBLICACIONES, S.A.

Velázquez, 46, 1ª Drcha - Tel. 91 435 00 32 Fax 91 435 96 05 - 28001 - MADRID
Av. Diagonal 497, 5a planta - Tel 93 439 24 18 Fax 93 419 25 34 - 08029 - BARCELONA

Título: OBJETIVOCASTILLALAMANCHA.ES
URL Primaria: https://objetivocastillalamancha.es
Editor: Objetivo CLM Noticias, S.L.
Domicilio: Pza. Escultor Joaquín García, Donaire,
2-plta.2-Of.2
Ciudad: 13004 CIUDAD REAL
Teléfono: 926 920 088
Fax:
E-mail:
Clasificación: Noticias e Información
Sub-Clasificación: Noticias globales y actualidad



1. Cifras totales y promedios (Nacional e Internacional)

MES - AÑO	NAVEGADORES UNICOS	VISITAS	PAGINAS
Enero - 2026	77.408	84.177	134.655
PROMEDIO DIARIO	2.585	2.690	4.344
PROMEDIO LUNES-VIERNES	3.007	3.130	5.078
PROMEDIO SABADO-DOMINGO	1.555	1.613	2.549
PAGINAS / VISITAS	1,62		
DURACION MEDIA VISITAS	0:00:49		
TIEMPO INTERACCIÓN MEDIO	0:01:06		

2. Secciones (Nacional e Internacional)

	PAGINAS	%
HOME	1.596	1.19 %
RESTO	133.059	98.81 %

3. Por día del mes (Nacional e Internacional)

Día	N. únicos	Visitas	Páginas	Día	N. únicos	Visitas	Páginas	Día	N. únicos	Visitas	Páginas
1	3.010	3.161	5.090	11	1.385	1.425	2.406	21	3.137	3.261	5.595
2	2.544	2.677	4.323	12	2.345	2.417	4.233	22	2.982	3.082	5.009
3	1.922	1.983	2.892	13	2.650	2.741	4.713	23	3.087	3.160	5.311
4	1.888	1.956	3.024	14	2.873	2.932	5.235	24	1.565	1.634	2.592
5	2.283	2.374	4.053	15	2.388	2.497	4.285	25	1.580	1.645	2.680
6	2.786	2.898	4.973	16	2.286	2.379	4.051	26	3.462	3.709	5.308
7	4.348	4.405	7.123	17	1.362	1.402	2.299	27	3.129	3.298	5.445
8	2.641	2.773	4.572	18	1.686	1.756	2.780	28	3.948	4.119	6.623
9	2.226	2.332	4.003	19	5.346	5.440	7.402	29	2.698	2.963	4.606
10	1.263	1.286	2.127	20	3.891	4.043	6.246	30	2.086	2.199	3.512
								31	1.346	1.428	2.144

4. Gráficas (Nacional e Internacional)

4.1 Por día de la semana (promedio)

N. únicos / Visitas (x 100)

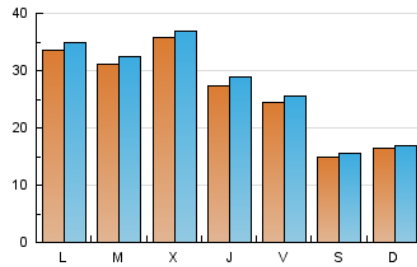

Páginas (x 100)

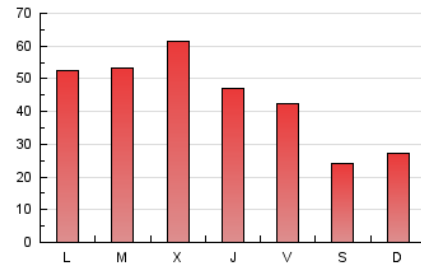

4.2 Por franja horaria (promedio)

Visitas_ (x 1000)



Páginas (x 1000)



4.3 Por meses

N. únicos / Visitas (x 1000)

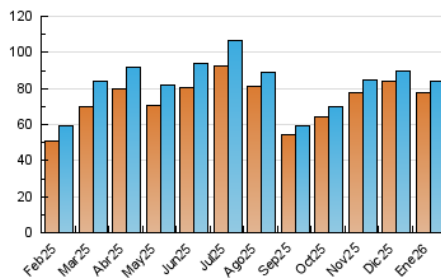

Páginas (x 1000)

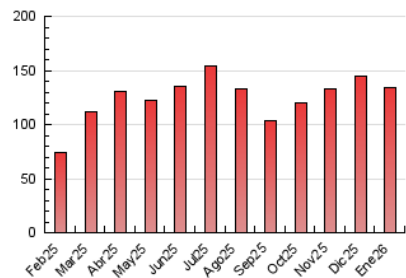



INFORMACION Y CONTROL DE PUBLICACIONES, S.A.

Velázquez, 46, 1ª Drcha - Tel. 91 435 00 32 Fax 91 435 96 05 - 28001 - MADRID
 Av. Diagonal 497, 5a planta - Tel 93 439 24 18 Fax 93 419 25 34 - 08029 - BARCELONA

Anexo - Tráfico Nacional

Título: OBJETIVOCASTILLALAMANCHA.ES
URL Primaria: https://objetivocastillalamancha.es
Editor: Objetivo CLM Noticias, S.L.
Domicilio: Pza. Escultor Joaquín García, Donaire,
 2-plta.2-Of.2
Ciudad: 13004 CIUDAD REAL
Teléfono: 926 920 088
Fax:
E-mail:
Clasificación: Noticias e Información
Sub-Clasificación: Noticias globales y actualidad



1. Cifras totales y promedios (Nacional)

MES - AÑO	NAVEGADORES UNICOS	VISITAS	PAGINAS
Enero - 2026	75.339	81.585	132.352
PROMEDIO DIARIO	2.515	2.614	4.269
PROMEDIO LUNES-VIERNES	2.923	3.039	4.988
PROMEDIO SABADO-DOMINGO	1.520	1.576	2.513
PAGINAS / VISITAS	1,63		
DURACION MEDIA VISITAS	0:00:50		
TIEMPO INTERACCIÓN MEDIO	0:01:08		

2. Secciones (Nacional)

	PAGINAS	%
HOME	1.502	1.13 %
RESTO	130.850	98.87 %

3. Por día del mes (Nacional)

Día	N. únicos	Visitas	Páginas	Día	N. únicos	Visitas	Páginas	Día	N. únicos	Visitas	Páginas
1	2.961	3.089	5.036	11	1.361	1.399	2.381	21	3.061	3.176	5.517
2	2.477	2.607	4.252	12	2.302	2.374	4.189	22	2.876	2.971	4.903
3	1.884	1.943	2.846	13	2.582	2.672	4.639	23	2.976	3.057	5.198
4	1.848	1.914	2.984	14	2.807	2.867	5.159	24	1.518	1.587	2.545
5	2.231	2.319	3.992	15	2.294	2.395	4.176	25	1.535	1.599	2.635
6	2.742	2.796	4.920	16	2.206	2.297	3.969	26	3.348	3.602	5.189
7	4.282	4.327	7.055	17	1.333	1.373	2.267	27	3.021	3.192	5.336
8	2.545	2.675	4.471	18	1.648	1.715	2.742	28	3.787	3.979	6.463
9	2.184	2.288	3.956	19	5.281	5.372	7.309	29	2.516	2.721	4.412
10	1.243	1.267	2.107	20	3.813	3.956	6.166	30	2.005	2.117	3.430
								31	1.312	1.391	2.108

4. Gráficas (Nacional)

4.1 Por día de la semana (promedio)

N. únicos / Visitas (x 100)

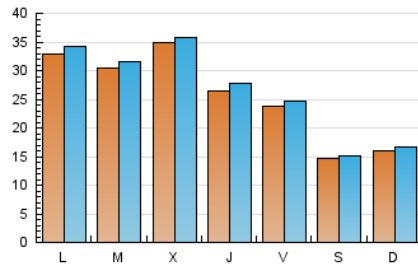

Páginas (x 100)

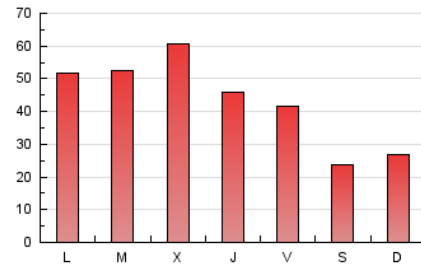

4.2 Por franja horaria (promedio)

Visitas_ (x 1000)



Páginas (x 1000)

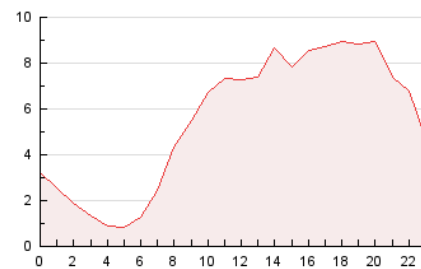

4.3 Por meses

N. únicos / Visitas (x 1000)

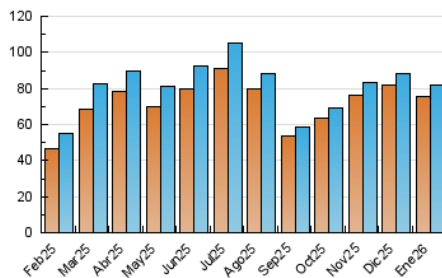

Páginas (x 1000)

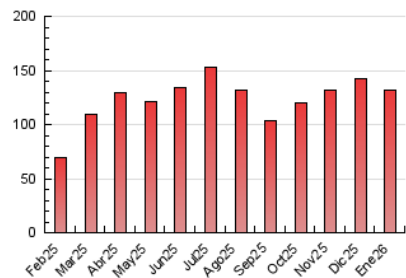

5. Observaciones

Este Medio Electrónico de Comunicación ha sido medido por la herramienta Google Analytics de Google (GA4).

6. Definiciones básicas (Para más información ver Normas Técnicas para el Control de los Medios Electrónicos de Comunicación)

Página Vista:

Conjunto de ficheros enviado a un usuario como resultado de una petición del mismo recibida por el servidor. Cuando la página está formada por varios marcos (frames), el conjunto de los mismos tendrá, a efectos de cómputo, la consideración de una página unitaria.

Visita:

Una secuencia ininterrumpida de páginas servidas a un usuario válido. Si dicho usuario no realiza peticiones de páginas en un periodo de tiempo (30 min) la siguiente petición constituirá el inicio de una nueva visita.

Navegador Único:

Total de combinaciones únicas de una dirección IP y un identificador adicional. Los medios pueden utilizar cookies o el Identificador de Alta de registro.

Duración Página Vista:

Tiempo acumulado en segundos de todas las páginas vistas (en visitas de dos o más páginas vistas), dividido por el número total de páginas vistas.

Duración Visita:

Tiempo en segundos de todas las visitas de dos o más páginas vistas, dividido por el número total de visitas de dos o más páginas vistas.

Tráfico nacional:

Audiencia/difusión correspondiente a España medida en base a los datos de las direcciones IP registradas por el sistema de medición.

7. Opinión

De OJDinteractiva, la división de INFORMACIÓN Y CONTROL DE PUBLICACIONES S.A.:

Hemos examinado la información facilitada por el editor del medio electrónico para el periodo que comprende la presente certificación.

Nuestro examen se ha realizado de acuerdo con las normas y procedimientos establecidos en las Normas Técnicas para el Control de los Medios Electrónicos de Comunicación.

En nuestra opinión, la presente acta presenta razonablemente la difusión/audiencia registrada por este medio electrónico.

ADVERTENCIA:

El trabajo de OJDinteractiva, la división de INFORMACIÓN Y CONTROL DE PUBLICACIONES S.A (INTROL) se limita a la realización de pruebas para la revisión de los datos de recuento suministrados por el editor con la finalidad de expresar una opinión sobre la razonabilidad de dichos datos de acuerdo con las Normas Técnicas para el control de los MEC.

Por tanto, INTROL no acepta responsabilidad alguna por las inexactitudes o errores que puedan existir en los datos de recuento. Tampoco acepta ninguna responsabilidad por la falsedad en los datos de recuento recibidos del editor, ni por otros datos de medición que no están incluidos en el análisis.

Febrero - 2026

OJDinteractiva