



INFORMACION Y CONTROL DE PUBLICACIONES, S.A.

Velázquez, 46, 1º Drcha - Tel. 91 435 00 32 Fax 91 435 96 05 - 28001 - MADRID
Entença, 218 Entr. 7 - Tel 93 439 24 18 Fax 93 419 25 34 - 08029 - BARCELONA

Título: ELFARODEMELILLA.ES
URL Primaria: http://elfarodemelilla.es
Editor: Joaquín Ferrer y Cía., S.L.
Domicilio: C/ Sargento Mena, 8
Ciudad: 51001 CEUTA
Teléfono: 956 52 20 51
Fax: 956 52 21 42
E-mail:
Clasificación: Noticias e Información
Sub-Clasificación: Noticias globales y actualidad



1. Cifras totales y promedios (Nacional e Internacional)

MES - AÑO	NAVEGADORES UNICOS	VISITAS	PAGINAS
Enero - 2020	83.321	184.346	312.753
PROMEDIO DIARIO	5.143	5.947	10.089
PROMEDIO LUNES-VIERNES	5.291	6.117	10.317
PROMEDIO SABADO-DOMINGO	4.718	5.456	9.431
PAGINAS / VISITAS	1,70		
DURACION MEDIA VISITAS	0:01:21		
DURACION MEDIA PAGINAS	0:01:56		

2. Secciones (Nacional e Internacional)

	PAGINAS	%
HOME	110.146	35.22 %
RESTO	202.607	64.78 %

3. Por día del mes (Nacional e Internacional)

Día	N. únicos	Visitas	Páginas	Día	N. únicos	Visitas	Páginas	Día	N. únicos	Visitas	Páginas
1	2.346	2.892	5.102	11	3.599	4.196	7.693	21	6.731	7.684	12.690
2	4.377	5.260	8.933	12	3.426	4.002	7.512	22	4.459	5.272	9.646
3	5.319	6.212	10.688	13	5.802	6.801	11.741	23	5.198	6.080	10.339
4	3.544	4.124	7.434	14	5.039	5.837	10.194	24	4.871	5.653	10.351
5	3.493	4.076	6.902	15	3.749	4.468	8.320	25	6.422	7.331	11.778
6	6.260	7.292	11.863	16	4.097	4.820	8.532	26	6.269	7.108	11.797
7	4.339	5.079	8.576	17	4.743	5.429	8.829	27	9.494	10.464	15.705
8	4.745	5.555	9.705	18	5.253	6.089	10.711	28	7.621	8.493	13.200
9	4.460	5.198	9.492	19	5.736	6.719	11.624	29	6.304	7.174	11.438
10	4.172	4.949	9.109	20	4.844	5.685	9.658	30	6.825	7.648	12.158
								31	5.892	6.756	11.033

4. Gráficas (Nacional e Internacional)

4.1 Por día de la semana (promedio)

N. únicos / Visitas (x 100)

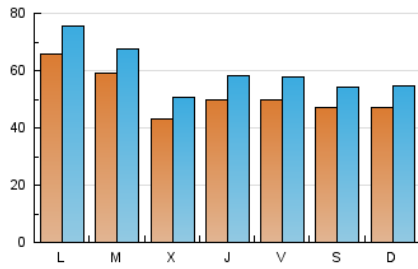

Páginas (x 100)

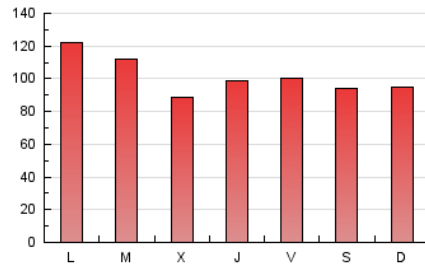

4.2 Por franja horaria (promedio)

Visitas (x 1000)



Páginas (x 1000)

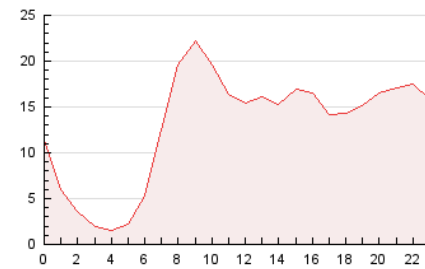

4.3 Por meses

N. únicos / Visitas (x 1000)

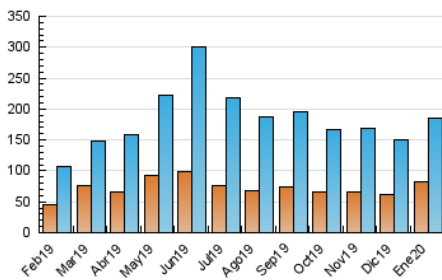

Páginas (x 1000)

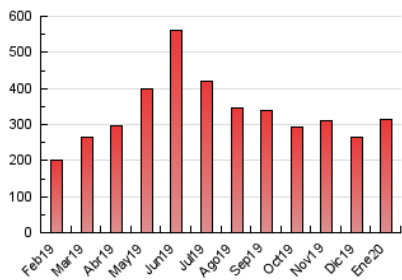



INFORMACION Y CONTROL DE PUBLICACIONES, S.A.

Velázquez, 46, 1º Drcha - Tel. 91 435 00 32 Fax 91 435 96 05 - 28001 - MADRID
 Entença, 218 Entr. 7 - Tel 93 439 24 18 Fax 93 419 25 34 - 08029 - BARCELONA

Anexo - Tráfico Nacional

Título: ELFARODEMELILLA.ES
URL Primaria: http://elfarodemelilla.es
Editor: Joaquín Ferrer y Cía., S.L.
Domicilio: C/ Sargento Mena, 8
Ciudad: 51001 CEUTA
Teléfono: 956 52 20 51
Fax: 956 52 21 42
E-mail:
Clasificación: Noticias e Información
Sub-Clasificación: Noticias globales y actualidad



1. Cifras totales y promedios (Nacional)

MES - AÑO	NAVEGADORES UNICOS	VISITAS	PAGINAS
Enero - 2020	67.994	156.667	269.413
PROMEDIO DIARIO	4.363	5.054	8.691
PROMEDIO LUNES-VIERNES	4.526	5.244	8.963
PROMEDIO SABADO-DOMINGO	3.896	4.507	7.909
PAGINAS / VISITAS	1,72		
DURACION MEDIA VISITAS	0:01:23		
DURACION MEDIA PAGINAS	0:01:55		

2. Secciones (Nacional)

	PAGINAS	%
HOME	96.891	35.96 %
RESTO	172.522	64.04 %

3. Por día del mes (Nacional)

Día	N. únicos	Visitas	Páginas	Día	N. únicos	Visitas	Páginas	Día	N. únicos	Visitas	Páginas
1	1.942	2.391	4.267	11	3.097	3.597	6.677	21	5.956	6.874	11.415
2	3.749	4.506	7.724	12	2.909	3.391	6.411	22	3.960	4.680	8.650
3	4.573	5.330	9.139	13	5.022	5.865	10.250	23	4.625	5.409	9.255
4	2.924	3.435	6.302	14	4.306	4.985	8.853	24	4.259	4.949	9.116
5	2.860	3.341	5.737	15	3.191	3.799	7.239	25	5.003	5.689	9.348
6	5.521	6.378	10.341	16	3.520	4.152	7.535	26	5.029	5.723	9.620
7	3.772	4.417	7.497	17	4.197	4.790	7.807	27	7.603	8.460	12.956
8	4.241	4.942	8.709	18	4.467	5.171	9.249	28	6.272	7.023	11.139
9	3.975	4.617	8.580	19	4.877	5.712	9.928	29	5.486	6.320	10.103
10	3.600	4.256	7.942	20	4.218	4.947	8.569	30	5.439	6.123	10.024
								31	4.666	5.395	9.031

4. Gráficas (Nacional)

4.1 Por día de la semana (promedio)

N. únicos / Visitas (x 100)

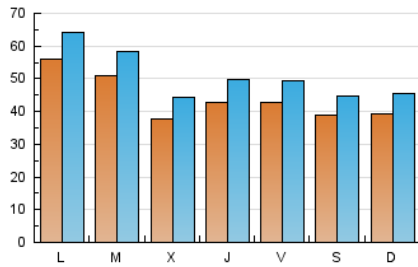

Páginas (x 100)

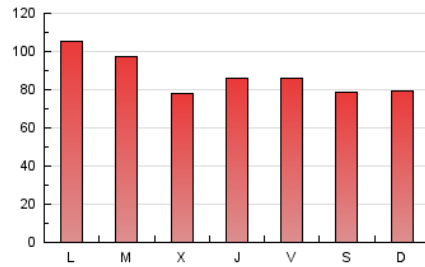

4.2 Por franja horaria (promedio)

Visitas (x 1000)

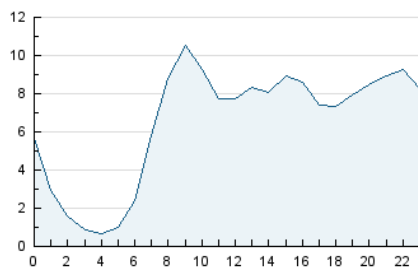

Páginas (x 1000)

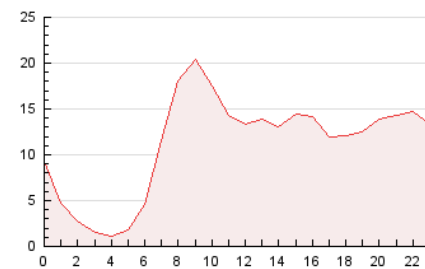

4.3 Por meses

N. únicos / Visitas (x 1000)

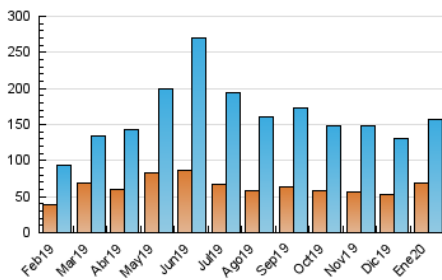

Páginas (x 1000)

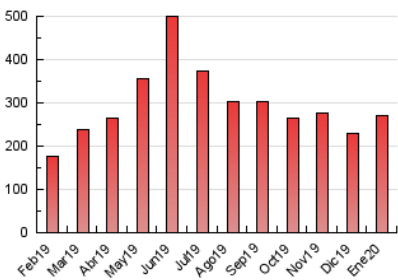

5. Observaciones

Este Medio Electrónico de Comunicación ha sido medido por la herramienta Google Analytics de Google

6. Definiciones básicas (Para más información ver Normas Técnicas para el Control de los Medios Electrónicos de Comunicación)

Página Vista:

Conjunto de ficheros enviado a un usuario como resultado de una petición del mismo recibida por el servidor. Cuando la página está formada por varios marcos (frames), el conjunto de los mismos tendrá, a efectos de cómputo, la consideración de una página unitaria.

Visita:

Una secuencia ininterrumpida de páginas servidas a un usuario válido. Si dicho usuario no realiza peticiones de páginas en un periodo de tiempo (30 min) la siguiente petición constituirá el inicio de una nueva visita.

Navegador Único:

Total de combinaciones únicas de una dirección IP y un identificador adicional. Los medios pueden utilizar cookies o el Identificador de Alta de registro.

Duración Página Vista:

Tiempo acumulado en segundos de todas las páginas vistas (en visitas de dos o más páginas vistas), dividido por el número total de páginas vistas.

Duración Visita:

Tiempo en segundos de todas las visitas de dos o más páginas vistas, dividido por el número total de visitas de dos o más páginas vistas.

Tráfico nacional:

Audiencia/difusión correspondiente a España medida en base a los datos de las direcciones IP registradas por el sistema de medición.

7. Opinión

De OJDinteractiva, la división de INFORMACIÓN Y CONTROL DE PUBLICACIONES S.A.:

Hemos examinado la información facilitada por el editor del medio electrónico para el periodo que comprende la presente certificación.

Nuestro examen se ha realizado de acuerdo con las normas y procedimientos establecidos en las Normas Técnicas para el Control de los Medios Electrónicos de Comunicación.

En nuestra opinión, la presente acta presenta razonablemente la difusión/audiencia registrada por este medio electrónico.

ADVERTENCIA:

El trabajo de OJDinteractiva, la división de INFORMACIÓN Y CONTROL DE PUBLICACIONES S.A (INTROL) se limita a la realización de pruebas para la revisión de los datos de recuento suministrados por el editor con la finalidad de expresar una opinión sobre la razonabilidad de dichos datos de acuerdo con las Normas Técnicas para el control de los MEC.

Por tanto, INTROL no acepta responsabilidad alguna por las inexactitudes o errores que puedan existir en los datos de recuento. Tampoco acepta ninguna responsabilidad por la falsedad en los datos de recuento recibidos del editor, ni por otros datos de medición que no están incluidos en el análisis.

Febrero - 2020

OJDinteractiva