



INFORMACION Y CONTROL DE PUBLICACIONES, S.A.

Velázquez, 46, 1º Drcha - Tel. 91 435 00 32 Fax 91 435 96 05 - 28001 - MADRID
Av. Diagonal 497, 5a planta - Tel 93 439 24 18 Fax 93 419 25 34 - 08029 - BARCELONA

Título: TARANCONDIGITAL.ES
URL Primaria: http://www.tarancondigital.es
Editor: M^a del Carmen Domínguez Alcázar
Domicilio: Federico Garcia Lorca, 17 1º
Ciudad: 16400 TARANCÓN
Teléfono: 969 322 789
Fax:
E-mail:
Clasificación: Noticias e Información
Sub-Clasificación: Noticias globales y actualidad



1. Cifras totales y promedios (Nacional e Internacional)

MES - AÑO	NAVEGADORES UNICOS	VISITAS	PAGINAS
Agosto - 2023	14.806	27.891	38.441
PROMEDIO DIARIO	809	900	1.240
PROMEDIO LUNES-VIERNES	881	983	1.354
PROMEDIO SABADO-DOMINGO	600	662	912
PAGINAS / VISITAS	1,38		
DURACION MEDIA VISITAS	0:01:39		
TIEMPO INTERACCIÓN MEDIO	0:01:34		

2. Secciones (Nacional e Internacional)

	PAGINAS	%
HOME	7.036	18.30 %
RESTO	31.405	81.70 %

3. Por día del mes (Nacional e Internacional)

Día	N. únicos	Visitas	Páginas	Día	N. únicos	Visitas	Páginas	Día	N. únicos	Visitas	Páginas
1	1.301	1.516	2.103	11	708	794	1.067	21	840	945	1.274
2	1.076	1.205	1.686	12	537	590	869	22	1.009	1.130	1.498
3	847	943	1.246	13	544	597	813	23	724	795	1.138
4	695	769	977	14	990	1.101	1.521	24	948	1.060	1.380
5	528	583	805	15	779	855	1.270	25	833	916	1.238
6	416	471	622	16	1.119	1.247	1.787	26	986	1.070	1.491
7	705	786	1.050	17	567	634	924	27	784	860	1.161
8	932	1.024	1.454	18	639	731	1.071	28	1.444	1.601	2.316
9	654	728	1.067	19	574	645	853	29	1.149	1.233	1.595
10	1.320	1.465	1.949	20	430	477	682	30	538	615	840
								31	448	505	694

4. Gráficas (Nacional e Internacional)

4.1 Por día de la semana (promedio)

N. únicos / Visitas (x 100)

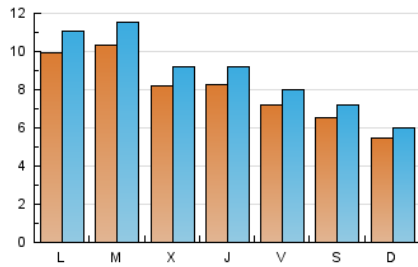

Páginas (x 100)

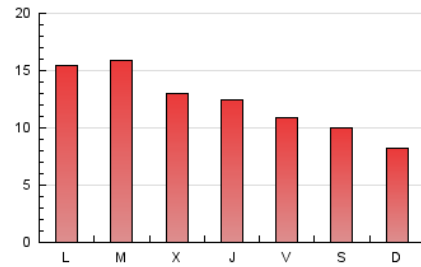

4.2 Por franja horaria (promedio)

Visitas_ (x 1000)

Páginas (x 1000)

4.3 Por meses

N. únicos / Visitas (x 1000)

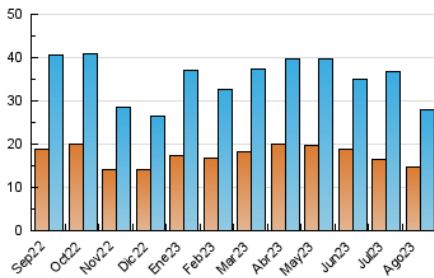

Páginas (x 1000)

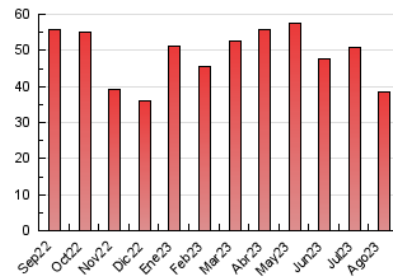



INFORMACION Y CONTROL DE PUBLICACIONES, S.A.

Velázquez, 46, 1ª Drcha - Tel. 91 435 00 32 Fax 91 435 96 05 - 28001 - MADRID
Av. Diagonal 497, 5a planta - Tel 93 439 24 18 Fax 93 419 25 34 - 08029 - BARCELONA

Anexo - Tráfico Nacional

Título: TARANCONDIGITAL.ES
URL Primaria: http://www.tarancondigital.es
Editor: Mª del Carmen Domínguez Alcázar
Domicilio: Federico García Lorca, 17 1ª
Ciudad: 16400 TARANCÓN
Teléfono: 969 322 789
Fax:
E-mail:
Clasificación: Noticias e Información
Sub-Clasificación: Noticias globales y actualidad



1. Cifras totales y promedios (Nacional)

MES - AÑO	NAVEGADORES UNICOS	VISITAS	PAGINAS
Agosto - 2023	14.540	27.598	38.151
PROMEDIO DIARIO	799	890	1.231
PROMEDIO LUNES-VIERNES	871	972	1.344
PROMEDIO SABADO-DOMINGO	593	655	905
PAGINAS / VISITAS	1,38		
DURACION MEDIA VISITAS	0:01:40		
TIEMPO INTERACCIÓN MEDIO	0:01:36		

2. Secciones (Nacional)

	PAGINAS	%
HOME	7.030	18.43 %
RESTO	31.121	81.57 %

3. Por día del mes (Nacional)

Día	N. únicos	Visitas	Páginas	Día	N. únicos	Visitas	Páginas	Día	N. únicos	Visitas	Páginas
1	1.292	1.507	2.094	11	708	794	1.067	21	815	920	1.249
2	1.069	1.197	1.679	12	536	589	868	22	1.001	1.122	1.490
3	843	939	1.242	13	542	595	811	23	717	788	1.131
4	688	762	970	14	967	1.077	1.498	24	932	1.044	1.364
5	528	583	805	15	758	835	1.249	25	824	907	1.229
6	416	471	622	16	1.094	1.222	1.762	26	978	1.062	1.483
7	704	785	1.049	17	563	630	920	27	769	845	1.146
8	929	1.021	1.451	18	629	721	1.061	28	1.421	1.577	2.293
9	639	713	1.052	19	553	623	832	29	1.138	1.222	1.584
10	1.316	1.461	1.945	20	423	470	675	30	537	614	839
								31	445	502	691

4. Gráficas (Nacional)

4.1 Por día de la semana (promedio)

N. únicos / Visitas (x 100)

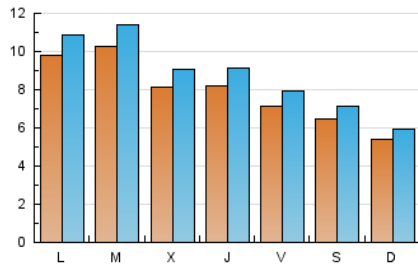

Páginas (x 100)

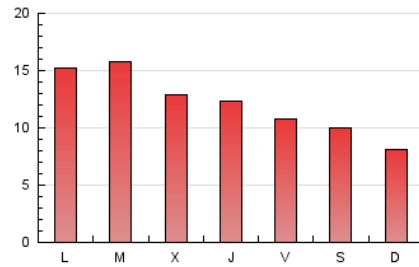

4.2 Por franja horaria (promedio)

Visitas_ (x 1000)

Páginas (x 1000)

4.3 Por meses

N. únicos / Visitas (x 1000)

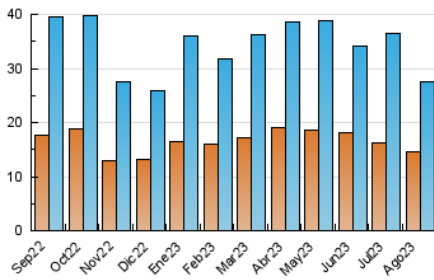

Páginas (x 1000)

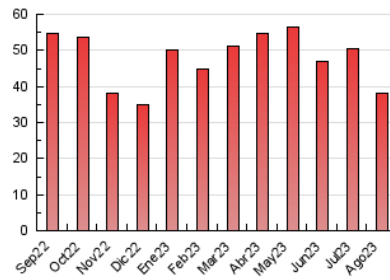

5. Observaciones

Este Medio Electrónico de Comunicación ha sido medido por la herramienta Google Analytics de Google (GA4)

6. Definiciones básicas (Para más información ver Normas Técnicas para el Control de los Medios Electrónicos de Comunicación)

Página Vista:

Conjunto de ficheros enviado a un usuario como resultado de una petición del mismo recibida por el servidor. Cuando la página está formada por varios marcos (frames), el conjunto de los mismos tendrá, a efectos de cómputo, la consideración de una página unitaria.

Visita:

Una secuencia ininterrumpida de páginas servidas a un usuario válido. Si dicho usuario no realiza peticiones de páginas en un periodo de tiempo (30 min) la siguiente petición constituirá el inicio de una nueva visita.

Navegador Único:

Total de combinaciones únicas de una dirección IP y un identificador adicional. Los medios pueden utilizar cookies o el Identificador de Alta de registro.

Duración Página Vista:

Tiempo acumulado en segundos de todas las páginas vistas (en visitas de dos o más páginas vistas), dividido por el número total de páginas vistas.

Duración Visita:

Tiempo en segundos de todas las visitas de dos o más páginas vistas, dividido por el número total de visitas de dos o más páginas vistas.

Tráfico nacional:

Audiencia/difusión correspondiente a España medida en base a los datos de las direcciones IP registradas por el sistema de medición.

7. Opinión

De OJDinteractiva, la división de INFORMACIÓN Y CONTROL DE PUBLICACIONES S.A.:

Hemos examinado la información facilitada por el editor del medio electrónico para el periodo que comprende la presente certificación.

Nuestro examen se ha realizado de acuerdo con las normas y procedimientos establecidos en las Normas Técnicas para el Control de los Medios Electrónicos de Comunicación.

En nuestra opinión, la presente acta presenta razonablemente la difusión/audiencia registrada por este medio electrónico.

ADVERTENCIA:

El trabajo de OJDinteractiva, la división de INFORMACIÓN Y CONTROL DE PUBLICACIONES S.A (INTROL) se limita a la realización de pruebas para la revisión de los datos de recuento suministrados por el editor con la finalidad de expresar una opinión sobre la razonabilidad de dichos datos de acuerdo con las Normas Técnicas para el control de los MEC.

Por tanto, INTROL no acepta responsabilidad alguna por las inexactitudes o errores que puedan existir en los datos de recuento. Tampoco acepta ninguna responsabilidad por la falsedad en los datos de recuento recibidos del editor, ni por otros datos de medición que no están incluidos en el análisis.

Septiembre - 2023

OJDinteractiva