



INFORMACION Y CONTROL DE PUBLICACIONES, S.A.

Velázquez, 46, 1º Drcha - Tel. 91 435 00 32 Fax 91 435 96 05 - 28001 - MADRID
 Entença, 218 Entr. 7 - Tel 93 439 24 18 Fax 93 419 25 34 - 08029 - BARCELONA

Título: TARANCONDIGITAL.ES
URL Primaria: http://www.tarancondigital.es
Editor: Mª del Carmen Domínguez Alcázar
Domicilio: Federico García Lorca, 17 1º
Ciudad: 16400 TARANCÓN
Teléfono: 969 322 789
Fax:
E-mail:
Clasificación: Noticias e Información
Sub-Clasificación: Noticias globales y actualidad



1. Cifras totales y promedios (Nacional e Internacional)

MES - AÑO	NAVEGADORES UNICOS	VISITAS	PAGINAS
Febrero - 2017	14.726	25.860	40.366
PROMEDIO DIARIO	842	924	1.442
PROMEDIO LUNES-VIERNES	845	930	1.469
PROMEDIO SABADO-DOMINGO	837	909	1.373
PAGINAS / VISITAS	1,56		
DURACION MEDIA VISITAS	0:01:07		
DURACION MEDIA PAGINAS	0:02:00		

2. Secciones (Nacional e Internacional)

	PAGINAS	%
HOME	7.877	19.51 %
RESTO	32.489	80.49 %

3. Por día del mes (Nacional e Internacional)

Día	N. únicos	Visitas	Páginas	Día	N. únicos	Visitas	Páginas	Día	N. únicos	Visitas	Páginas
1	1.217	1.320	1.988	11	812	880	1.288	21	1.089	1.210	1.949
2	748	820	1.263	12	625	678	1.039	22	1.124	1.219	1.815
3	818	897	1.539	13	706	791	1.280	23	1.720	1.867	2.606
4	484	531	890	14	733	813	1.206	24	1.199	1.304	1.954
5	395	432	700	15	732	819	1.337	25	1.328	1.439	2.076
6	637	707	1.199	16	839	931	1.334	26	1.448	1.583	2.449
7	490	543	880	17	678	738	1.206	27	762	845	1.458
8	575	621	1.030	18	909	974	1.413	28	884	1.001	1.729
9	555	607	928	19	692	751	1.132				
10	553	604	990	20	836	935	1.688				

4. Gráficas (Nacional e Internacional)

4.1 Por día de la semana (promedio)

N. únicos / Visitas (x 100)

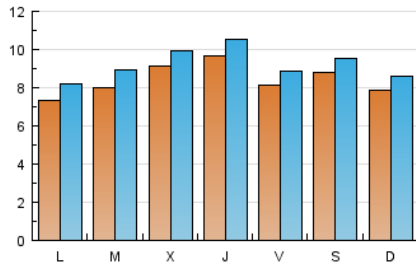

Páginas (x 100)

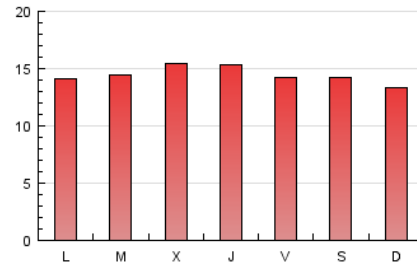

4.2 Por franja horaria (promedio)

Visitas (x 1000)

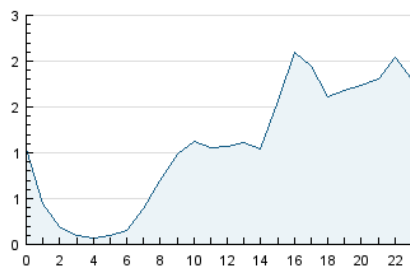

Páginas (x 1000)

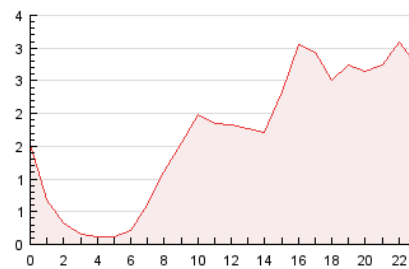

4.3 Por meses

N. únicos / Visitas (x 1000)

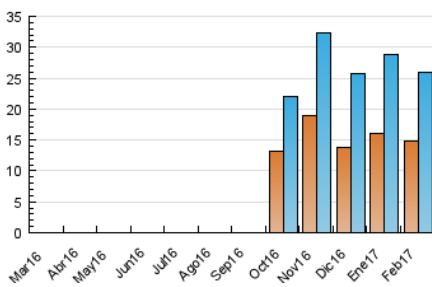

Páginas (x 1000)

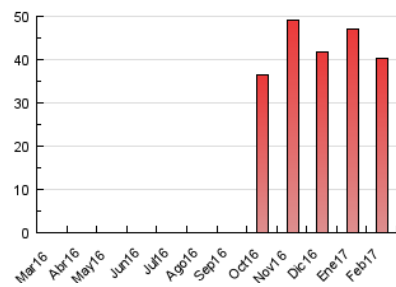



INFORMACION Y CONTROL DE PUBLICACIONES, S.A.

Velázquez, 46, 1º Drcha - Tel. 91 435 00 32 Fax 91 435 96 05 - 28001 - MADRID
 Entença, 218 Entr. 7 - Tel 93 439 24 18 Fax 93 419 25 34 - 08029 - BARCELONA

Anexo - Tráfico Nacional

Título: TARANCONDIGITAL.ES
URL Primaria: http://www.tarancondigital.es
Editor: Mª del Carmen Domínguez Alcázar
Domicilio: Federico García Lorca, 17 1º
Ciudad: 16400 TARANCÓN
Teléfono: 969 322 789
Fax:
E-mail:
Clasificación: Noticias e Información
Sub-Clasificación: Noticias globales y actualidad



1. Cifras totales y promedios (Nacional)

MES - AÑO	NAVEGADORES UNICOS	VISITAS	PAGINAS
Febrero - 2017	13.574	24.639	38.966
PROMEDIO DIARIO	800	880	1.392
PROMEDIO LUNES-VIERNES	798	882	1.415
PROMEDIO SABADO-DOMINGO	803	874	1.334
PAGINAS / VISITAS	1,58		
DURACION MEDIA VISITAS	0:01:10		
DURACION MEDIA PAGINAS	0:02:00		

2. Secciones (Nacional)

	PAGINAS	%
HOME	7.710	19.79 %
RESTO	31.256	80.21 %

3. Por día del mes (Nacional)

Día	N. únicos	Visitas	Páginas	Día	N. únicos	Visitas	Páginas	Día	N. únicos	Visitas	Páginas
1	1.165	1.265	1.925	11	773	840	1.245	21	1.033	1.154	1.876
2	697	768	1.209	12	608	661	1.016	22	1.072	1.167	1.759
3	779	858	1.496	13	674	758	1.241	23	1.650	1.797	2.526
4	459	505	863	14	673	753	1.140	24	1.160	1.265	1.913
5	371	404	662	15	687	774	1.282	25	1.294	1.405	2.042
6	591	660	1.145	16	796	886	1.285	26	1.390	1.525	2.380
7	450	503	838	17	620	679	1.141	27	726	809	1.422
8	536	582	958	18	869	932	1.363	28	836	952	1.678
9	511	561	872	19	661	720	1.099				
10	522	573	959	20	785	883	1.631				

4. Gráficas (Nacional)

4.1 Por día de la semana (promedio)

N. únicos / Visitas (x 100)

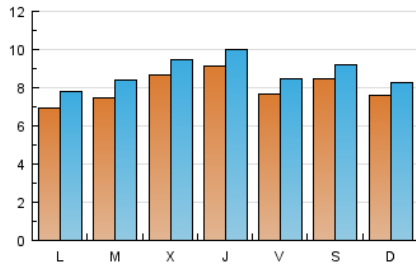

Páginas (x 100)

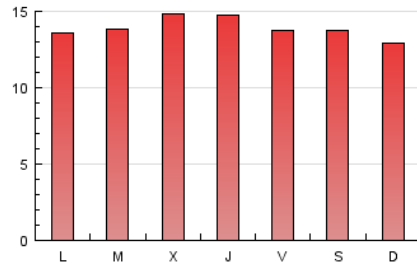

4.2 Por franja horaria (promedio)

Visitas (x 1000)

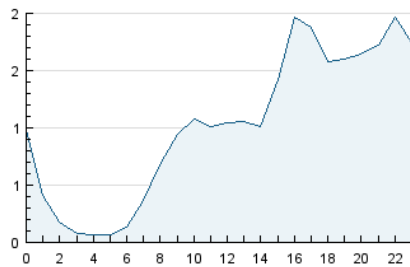

Páginas (x 1000)

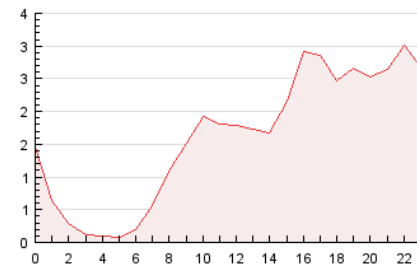

4.3 Por meses

N. únicos / Visitas (x 1000)

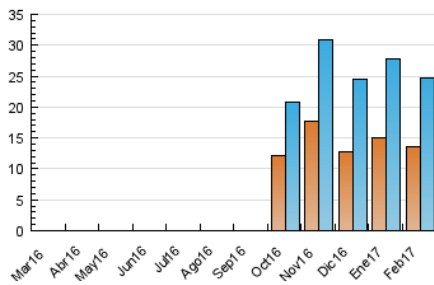

Páginas (x 1000)

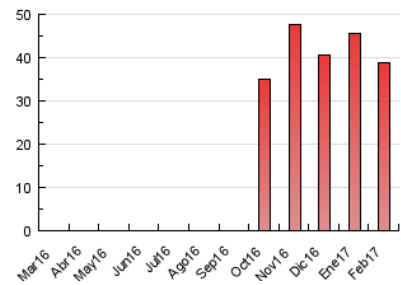

5. Observaciones

Este Medio Electrónico de Comunicación ha sido medido por la herramienta Google Analytics de Google

6. Definiciones básicas (Para más información ver Normas Técnicas para el Control de los Medios Electrónicos de Comunicación)

Página Vista:

Conjunto de ficheros enviado a un usuario como resultado de una petición del mismo recibida por el servidor. Cuando la página está formada por varios marcos (frames), el conjunto de los mismos tendrá, a efectos de cómputo, la consideración de una página unitaria.

Visita:

Una secuencia ininterrumpida de páginas servidas a un usuario válido. Si dicho usuario no realiza peticiones de páginas en un periodo de tiempo (30 min) la siguiente petición constituirá el inicio de una nueva visita.

Navegador Único:

Total de combinaciones únicas de una dirección IP y un identificador adicional. Los medios pueden utilizar cookies o el Identificador de Alta de registro.

Duración Página Vista:

Tiempo acumulado en segundos de todas las páginas vistas (en visitas de dos o más páginas vistas), dividido por el número total de páginas vistas.

Duración Visita:

Tiempo en segundos de todas las visitas de dos o más páginas vistas, dividido por el número total de visitas de dos o más páginas vistas.

Tráfico nacional:

Audiencia/difusión correspondiente a España medida en base a los datos de las direcciones IP registradas por el sistema de medición.

7. Opinión

De OJDinteractiva, la división de INFORMACIÓN Y CONTROL DE PUBLICACIONES S.A.:

Hemos examinado la información facilitada por el editor del medio electrónico para el periodo que comprende la presente certificación.

Nuestro examen se ha realizado de acuerdo con las normas y procedimientos establecidos en las Normas Técnicas para el Control de los Medios Electrónicos de Comunicación.

En nuestra opinión, la presente acta presenta razonablemente la difusión/audiencia registrada por este medio electrónico.

ADVERTENCIA:

El trabajo de OJDinteractiva, la división de INFORMACIÓN Y CONTROL DE PUBLICACIONES S.A (INTROL) se limita a la realización de pruebas para la revisión de los datos de recuento suministrados por el editor con la finalidad de expresar una opinión sobre la razonabilidad de dichos datos de acuerdo con las Normas Técnicas para el control de los MEC.

Por tanto, INTROL no acepta responsabilidad alguna por las inexactitudes o errores que puedan existir en los datos de recuento. Tampoco acepta ninguna responsabilidad por la falsedad en los datos de recuento recibidos del editor, ni por otros datos de medición que no están incluidos en el análisis.

Marzo - 2017

OJDinteractiva