



INFORMACION Y CONTROL DE PUBLICACIONES, S.A.

Velázquez, 46, 1º Drcha - Tel. 91 435 00 32 Fax 91 435 96 05 - 28001 - MADRID
Entença, 218 Entr. 7 - Tel 93 439 24 18 Fax 93 419 25 34 - 08029 - BARCELONA

Título: CLM24.ES
URL Primaria: http://www.clm24.es
Editor: Contraste Ideas, S.L.
Domicilio: Junquera, 30
Ciudad: 45680 CEBOLLA
Teléfono: 902052343
Fax:
E-mail:
Clasificación: Noticias e Información
Sub-Clasificación: Noticias globales y actualidad



1. Cifras totales y promedios (Nacional e Internacional)

MES - AÑO	NAVEGADORES UNICOS	VISITAS	PAGINAS
Noviembre - 2020	497.680	839.570	1.050.154
PROMEDIO DIARIO	25.144	27.986	35.005
PROMEDIO LUNES-VIERNES	24.550	27.307	34.345
PROMEDIO SABADO-DOMINGO	26.530	29.570	36.545
PAGINAS / VISITAS	1,25		
DURACION MEDIA VISITAS	0:01:00		
DURACION MEDIA PAGINAS	0:03:58		

2. Secciones (Nacional e Internacional)

	PAGINAS	%
HOME	26.198	2.49 %
RESTO	1.023.956	97.51 %

3. Por día del mes (Nacional e Internacional)

Día	N. únicos	Visitas	Páginas	Día	N. únicos	Visitas	Páginas	Día	N. únicos	Visitas	Páginas
1	24.322	27.424	34.434	11	17.432	19.062	24.585	21	26.756	30.084	37.214
2	29.696	34.129	43.311	12	14.026	15.306	19.570	22	31.063	34.732	42.966
3	30.238	33.704	42.573	13	17.675	19.349	24.109	23	27.622	31.379	39.512
4	27.378	30.475	37.920	14	20.060	22.240	27.151	24	26.130	28.912	36.484
5	26.143	28.776	35.613	15	26.318	29.412	36.134	25	26.137	28.979	36.703
6	17.304	18.655	22.849	16	27.281	30.898	39.193	26	27.284	30.872	38.949
7	19.245	20.855	25.645	17	27.910	31.576	39.934	27	30.898	34.019	42.183
8	27.133	30.440	37.699	18	26.160	29.213	36.120	28	33.051	36.449	45.064
9	23.373	25.921	33.306	19	22.949	25.082	31.230	29	30.821	34.494	42.601
10	20.913	22.508	29.052	20	22.072	24.525	30.473	30	26.937	30.100	37.577

4. Gráficas (Nacional e Internacional)

4.1 Por día de la semana (promedio)

N. únicos / Visitas (x 100)

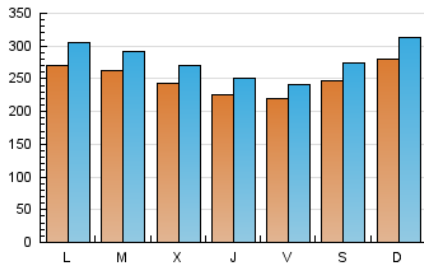

Páginas (x 100)

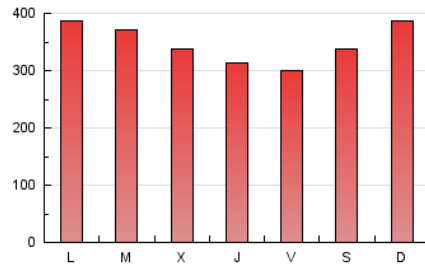

4.2 Por franja horaria (promedio)

Visitas (x 1000)



Páginas (x 1000)

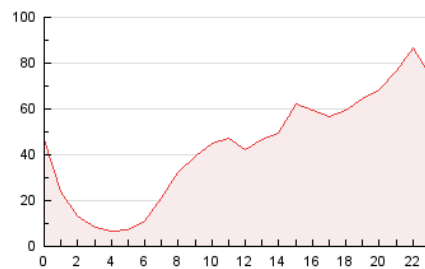

4.3 Por meses

N. únicos / Visitas (x 1000)

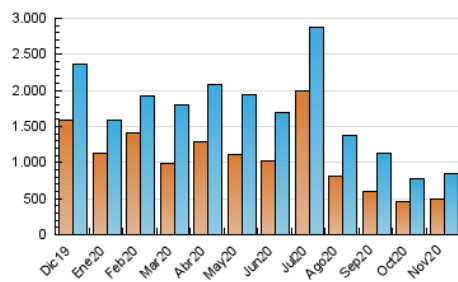

Páginas (x 1000)

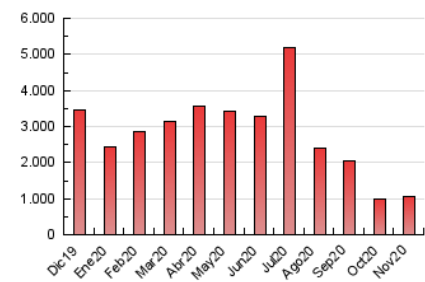



INFORMACION Y CONTROL DE PUBLICACIONES, S.A.

Velázquez, 46, 1º Drcha - Tel. 91 435 00 32 Fax 91 435 96 05 - 28001 - MADRID
 Entença, 218 Entr. 7 - Tel 93 439 24 18 Fax 93 419 25 34 - 08029 - BARCELONA

Anexo - Tráfico Nacional

Título: CLM24.ES
URL Primaria: http://www.clm24.es
Editor: Contraste Ideas, S.L.
Domicilio: Junquera, 30
Ciudad: 45680 CEBOLLA
Teléfono: 902052343
Fax:
E-mail:
Clasificación: Noticias e Información
Sub-Clasificación: Noticias globales y actualidad



1. Cifras totales y promedios (Nacional)

MES - AÑO	NAVEGADORES UNICOS	VISITAS	PAGINAS
Noviembre - 2020	453.092	791.479	991.117
PROMEDIO DIARIO	23.584	26.383	33.037
PROMEDIO LUNES-VIERNES	23.025	25.732	32.391
PROMEDIO SABADO-DOMINGO	24.891	27.901	34.545
PAGINAS / VISITAS	1,25		
DURACION MEDIA VISITAS		0:00:58	
DURACION MEDIA PAGINAS		0:03:50	

2. Secciones (Nacional)

	PAGINAS	%
HOME	24.814	2.50 %
RESTO	966.303	97.50 %

3. Por día del mes (Nacional)

Día	N. únicos	Visitas	Páginas	Día	N. únicos	Visitas	Páginas	Día	N. únicos	Visitas	Páginas
1	22.523	25.587	32.224	11	15.974	17.570	22.656	21	25.362	28.576	35.395
2	28.094	32.426	41.163	12	12.522	13.694	17.477	22	29.557	33.219	41.178
3	28.588	32.117	40.605	13	16.072	17.715	22.034	23	25.916	29.657	37.314
4	25.841	29.001	36.004	14	18.385	20.523	25.152	24	24.659	27.410	34.715
5	24.722	27.350	33.866	15	24.750	27.848	34.228	25	24.598	27.496	34.983
6	15.810	17.115	20.959	16	25.807	29.294	37.125	26	25.926	29.426	37.274
7	17.530	19.169	23.677	17	26.214	29.777	37.700	27	29.484	32.430	40.368
8	25.621	28.834	35.668	18	24.767	27.748	34.343	28	31.190	34.654	42.957
9	21.773	24.250	31.175	19	21.447	23.555	29.334	29	29.097	32.702	40.422
10	19.396	20.934	26.958	20	20.578	22.976	28.606	30	25.327	28.426	35.557

4. Gráficas (Nacional)

4.1 Por día de la semana (promedio)

N. únicos / Visitas (x 100)

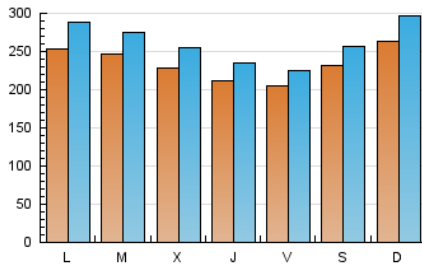

Páginas (x 100)

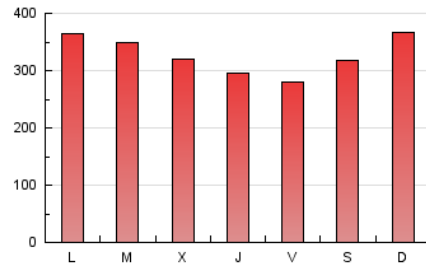

4.2 Por franja horaria (promedio)

Visitas (x 1000)



Páginas (x 1000)

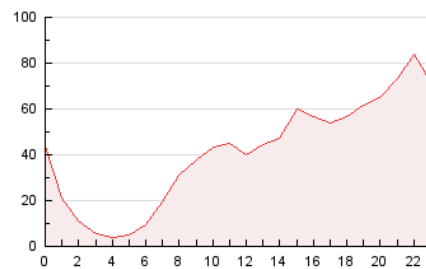

4.3 Por meses

N. únicos / Visitas (x 1000)

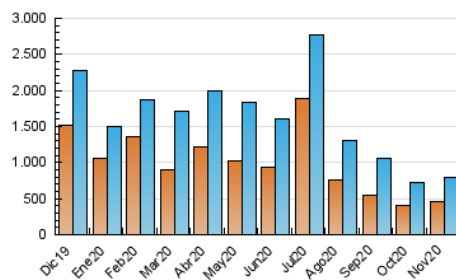

Páginas (x 1000)

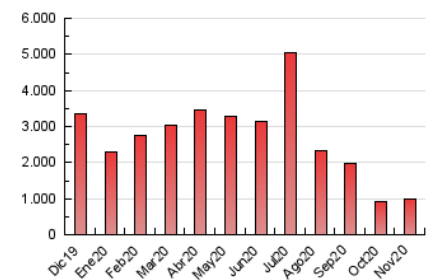

5. Observaciones

Este Medio Electrónico de Comunicación ha sido medido por la herramienta Google Analytics de Google

6. Definiciones básicas (Para más información ver Normas Técnicas para el Control de los Medios Electrónicos de Comunicación)

Página Vista:

Conjunto de ficheros enviado a un usuario como resultado de una petición del mismo recibida por el servidor. Cuando la página está formada por varios marcos (frames), el conjunto de los mismos tendrá, a efectos de cómputo, la consideración de una página unitaria.

Visita:

Una secuencia ininterrumpida de páginas servidas a un usuario válido. Si dicho usuario no realiza peticiones de páginas en un periodo de tiempo (30 min) la siguiente petición constituirá el inicio de una nueva visita.

Navegador Único:

Total de combinaciones únicas de una dirección IP y un identificador adicional. Los medios pueden utilizar cookies o el Identificador de Alta de registro.

Duración Página Vista:

Tiempo acumulado en segundos de todas las páginas vistas (en visitas de dos o más páginas vistas), dividido por el número total de páginas vistas.

Duración Visita:

Tiempo en segundos de todas las visitas de dos o más páginas vistas, dividido por el número total de visitas de dos o más páginas vistas.

Tráfico nacional:

Audiencia/difusión correspondiente a España medida en base a los datos de las direcciones IP registradas por el sistema de medición.

7. Opinión

De OJDinteractiva, la división de INFORMACIÓN Y CONTROL DE PUBLICACIONES S.A.:

Hemos examinado la información facilitada por el editor del medio electrónico para el periodo que comprende la presente certificación.

Nuestro examen se ha realizado de acuerdo con las normas y procedimientos establecidos en las Normas Técnicas para el Control de los Medios Electrónicos de Comunicación.

En nuestra opinión, la presente acta presenta razonablemente la difusión/audiencia registrada por este medio electrónico.

ADVERTENCIA:

El trabajo de OJDinteractiva, la división de INFORMACIÓN Y CONTROL DE PUBLICACIONES S.A (INTROL) se limita a la realización de pruebas para la revisión de los datos de recuento suministrados por el editor con la finalidad de expresar una opinión sobre la razonabilidad de dichos datos de acuerdo con las Normas Técnicas para el control de los MEC.

Por tanto, INTROL no acepta responsabilidad alguna por las inexactitudes o errores que puedan existir en los datos de recuento. Tampoco acepta ninguna responsabilidad por la falsedad en los datos de recuento recibidos del editor, ni por otros datos de medición que no están incluidos en el análisis.

Diciembre - 2020

OJDinteractiva