



## INFORMACION Y CONTROL DE PUBLICACIONES, S.A.

Velázquez, 46, 1ª Drcha - Tel. 91 435 00 32 Fax 91 435 96 05 - 28001 - MADRID  
Av. Diagonal 497, 5a planta - Tel 93 439 24 18 Fax 93 419 25 34 - 08029 - BARCELONA

**Título:** ANDALUCIAINFORMACION.ES - LAPASION  
**URL Primaria:** https://lapasion.andaluciainformacion.es/  
**Editor:** Publicaciones del Sur, S.A.  
**Domicilio:** De la Investigación, Parcela D-11  
**Ciudad:** 11407 JEREZ DE LA FRONTERA  
**Teléfono:** 956 30 25 11  
**Fax:** 956 31 81 59  
**E-mail:**  
**Clasificación:** Noticias e Información  
**Sub-Clasificación:** Noticias globales y actualidad



### 1. Cifras totales y promedios (Nacional e Internacional)

MES - AÑO	NAVEGADORES UNICOS	VISITAS	PAGINAS
Enero - 2026	2.373	2.650	2.696
<b>PROMEDIO DIARIO</b>	<b>82</b>	<b>86</b>	<b>87</b>
<b>PROMEDIO LUNES-VIERNES</b>	<b>77</b>	<b>81</b>	<b>82</b>
<b>PROMEDIO SABADO-DOMINGO</b>	<b>94</b>	<b>98</b>	<b>99</b>
<b>PAGINAS / VISITAS</b>	<b>1,01</b>		
<b>DURACION MEDIA VISITAS</b>	<b>0:00:30</b>		
<b>TIEMPO INTERACCIÓN MEDIO</b>	<b>0:00:08</b>		

### 2. Secciones (Nacional e Internacional)

	PAGINAS	%
<b>HOME</b>	266	9.87 %
<b>RESTO</b>	2.430	90.13 %

### 3. Por día del mes (Nacional e Internacional)

Día	N. únicos	Visitas	Páginas	Día	N. únicos	Visitas	Páginas	Día	N. únicos	Visitas	Páginas
1	36	36	44	11	52	54	50	21	187	190	189
2	71	86	87	12	38	39	37	22	120	124	123
3	45	59	58	13	72	73	70	23	145	147	138
4	23	25	23	14	127	133	135	24	95	97	97
5	14	18	19	15	84	87	82	25	116	120	121
6	16	16	17	16	91	95	98	26	75	77	80
7	37	43	41	17	131	133	140	27	76	80	83
8	46	47	43	18	213	218	197	28	79	80	90
9	64	66	68	19	104	109	97	29	50	53	82
10	43	43	45	20	64	64	61	30	105	112	121
								31	125	134	160

#### 4. Gráficas (Nacional e Internacional)

##### 4.1 Por día de la semana (promedio)

N. únicos / Visitas (x 100)

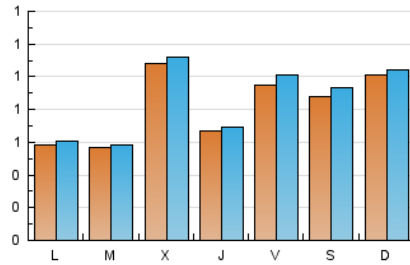

Páginas (x 100)

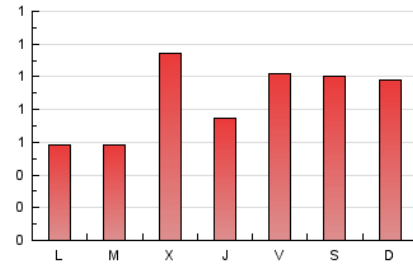

##### 4.2 Por franja horaria (promedio)

Visitas\_ (x 1000)



Páginas (x 1000)

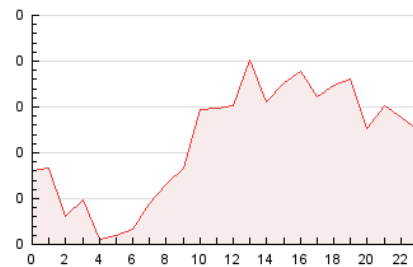

##### 4.3 Por meses

N. únicos / Visitas (x 1000)

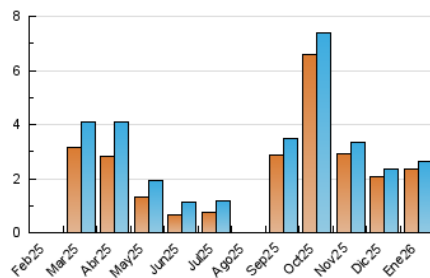

Páginas (x 1000)

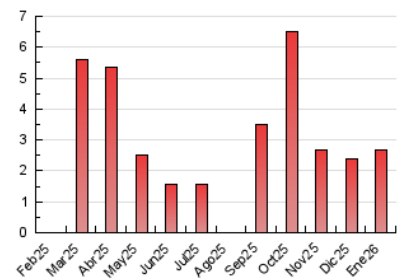



## INFORMACION Y CONTROL DE PUBLICACIONES, S.A.

Velázquez, 46, 1ª Drcha - Tel. 91 435 00 32 Fax 91 435 96 05 - 28001 - MADRID  
Av. Diagonal 497, 5a planta - Tel 93 439 24 18 Fax 93 419 25 34 - 08029 - BARCELONA

### Anexo - Tráfico Nacional

**Título:** ANDALUCIAINFORMACION.ES - LAPASION  
**URL Primaria:** https://lapasion.andaluciainformacion.es/  
**Editor:** Publicaciones del Sur, S.A.  
**Domicilio:** De la Investigación, Parcela D-11  
**Ciudad:** 11407 JEREZ DE LA FRONTERA  
**Teléfono:** 956 30 25 11  
**Fax:** 956 31 81 59  
**E-mail:**  
**Clasificación:** Noticias e Información  
**Sub-Clasificación:** Noticias globales y actualidad



#### 1. Cifras totales y promedios (Nacional)

MES - AÑO	NAVEGADORES UNICOS	VISITAS	PAGINAS
Enero - 2026	2.276	2.551	2.570
<b>PROMEDIO DIARIO</b>	<b>78</b>	<b>83</b>	<b>83</b>
<b>PROMEDIO LUNES-VIERNES</b>	<b>73</b>	<b>77</b>	<b>78</b>
<b>PROMEDIO SABADO-DOMINGO</b>	<b>91</b>	<b>95</b>	<b>96</b>
<b>PAGINAS / VISITAS</b>	<b>1,00</b>		
<b>DURACION MEDIA VISITAS</b>	<b>0:00:30</b>		
<b>TIEMPO INTERACCIÓN MEDIO</b>	<b>0:00:08</b>		

#### 2. Secciones (Nacional)

	PAGINAS	%
<b>HOME</b>	257	10.00 %
<b>RESTO</b>	2.313	90.00 %

#### 3. Por día del mes (Nacional)

Día	N. únicos	Visitas	Páginas	Día	N. únicos	Visitas	Páginas	Día	N. únicos	Visitas	Páginas
1	33	33	41	11	50	52	48	21	181	184	182
2	70	85	86	12	38	39	37	22	113	117	116
3	44	58	57	13	68	69	66	23	142	144	135
4	21	23	21	14	119	125	128	24	94	96	96
5	14	18	19	15	61	81	76	25	113	117	118
6	15	15	16	16	87	91	93	26	72	73	74
7	33	39	37	17	130	132	139	27	76	80	83
8	45	46	42	18	206	211	189	28	75	76	85
9	63	65	67	19	99	104	91	29	46	49	58
10	41	41	41	20	60	60	57	30	102	109	118
								31	119	128	154

#### 4. Gráficas (Nacional)

##### 4.1 Por día de la semana (promedio)

N. únicos / Visitas (x 100)

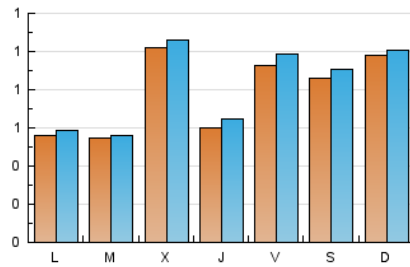

Páginas (x 100)

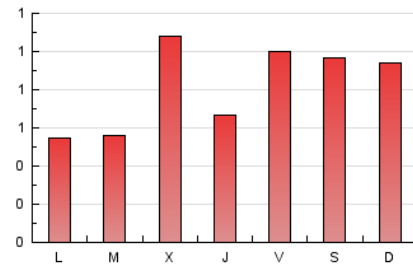

##### 4.2 Por franja horaria (promedio)

Visitas\_ (x 1000)



Páginas (x 1000)

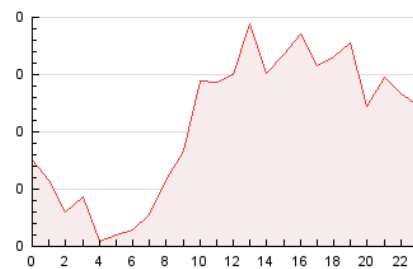

##### 4.3 Por meses

N. únicos / Visitas (x 1000)

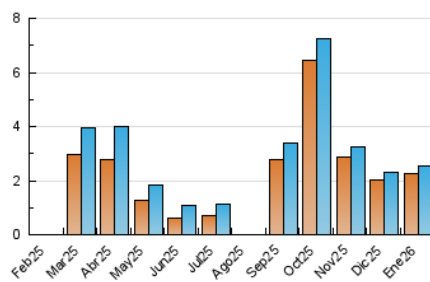

Páginas (x 1000)

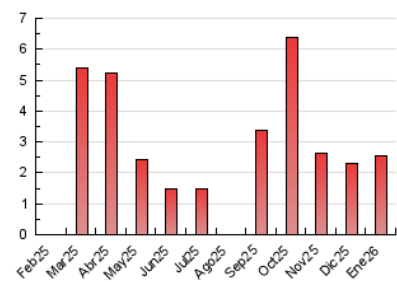

## 5. Observaciones

Este Medio Electrónico de Comunicación ha sido medido por la herramienta Google Analytics de Google (GA4).

## 6. Definiciones básicas (Para más información ver Normas Técnicas para el Control de los Medios Electrónicos de Comunicación)

### **Página Vista:**

Conjunto de ficheros enviado a un usuario como resultado de una petición del mismo recibida por el servidor. Cuando la página está formada por varios marcos (frames), el conjunto de los mismos tendrá, a efectos de cómputo, la consideración de una página unitaria.

### **Visita:**

Una secuencia ininterrumpida de páginas servidas a un usuario válido. Si dicho usuario no realiza peticiones de páginas en un periodo de tiempo (30 min) la siguiente petición constituirá el inicio de una nueva visita.

### **Navegador Único:**

Total de combinaciones únicas de una dirección IP y un identificador adicional. Los medios pueden utilizar cookies o el Identificador de Alta de registro.

### **Duración Página Vista:**

Tiempo acumulado en segundos de todas las páginas vistas (en visitas de dos o más páginas vistas), dividido por el número total de páginas vistas.

### **Duración Visita:**

Tiempo en segundos de todas las visitas de dos o más páginas vistas, dividido por el número total de visitas de dos o más páginas vistas.

### **Tráfico nacional:**

Audiencia/difusión correspondiente a España medida en base a los datos de las direcciones IP registradas por el sistema de medición.

## 7. Opinión

De OJDinteractiva, la división de INFORMACIÓN Y CONTROL DE PUBLICACIONES S.A.:

Hemos examinado la información facilitada por el editor del medio electrónico para el periodo que comprende la presente certificación.

Nuestro examen se ha realizado de acuerdo con las normas y procedimientos establecidos en las Normas Técnicas para el Control de los Medios Electrónicos de Comunicación.

En nuestra opinión, la presente certificación presenta razonablemente la difusión/audiencia registrada por este canal.

### **ADVERTENCIA:**

El trabajo de OJDinteractiva, la división de INFORMACIÓN Y CONTROL DE PUBLICACIONES S.A (INTROL) se limita a la realización de pruebas para la revisión de los datos de recuento suministrados por el editor con la finalidad de expresar una opinión sobre la razonabilidad de dichos datos de acuerdo con las Normas Técnicas para el control de los MEC.

Por tanto, INTROL no acepta responsabilidad alguna por las inexactitudes o errores que puedan existir en los datos de recuento. Tampoco acepta ninguna responsabilidad por la falsedad en los datos de recuento recibidos del editor, ni por otros datos de medición que no están incluidos en el análisis.

Febrero - 2026

OJDinteractiva