



## INFORMACION Y CONTROL DE PUBLICACIONES, S.A.

Velázquez, 46, 1º Drcha - Tel. 91 435 00 32 Fax 91 435 96 05 - 28001 - MADRID  
 Entença, 218 Entr. 7 - Tel 93 439 24 18 Fax 93 419 25 34 - 08029 - BARCELONA

**Título:** ANDALUCIAINFORMACION.ES - CINTURONDEESPARTO.COM

**URL Primaria:**

**Editor:** Publicaciones del Sur, S.A.

**Domicilio:** De la Investigación, Parcela D-11

**Ciudad:** 11407 JEREZ DE LA FRONTERA

**Teléfono:** 956 30 25 11

**Fax:** 956 31 81 59

**E-mail:**

**Clasificación:** Noticias e Información

**Sub-Clasificación:** Noticias globales y actualidad



### 1. Cifras totales y promedios (Nacional e Internacional)

MES - AÑO	NAVEGADORES UNICOS	VISITAS	PAGINAS
Septiembre - 2018	31.164	49.161	66.062
<b>PROMEDIO DIARIO</b>	<b>1.471</b>	<b>1.639</b>	<b>2.202</b>
<b>PROMEDIO LUNES-VIERNES</b>	<b>1.555</b>	<b>1.721</b>	<b>2.275</b>
<b>PROMEDIO SABADO-DOMINGO</b>	<b>1.305</b>	<b>1.475</b>	<b>2.057</b>
<b>PAGINAS / VISITAS</b>	<b>1,34</b>		
<b>DURACION MEDIA VISITAS</b>	<b>0:00:47</b>		
<b>DURACION MEDIA PAGINAS</b>	<b>0:02:16</b>		

### 2. Secciones (Nacional e Internacional)

	PAGINAS	%
<b>HOME</b>	6.040	9.14 %
<b>RESTO</b>	60.022	90.86 %

### 3. Por día del mes (Nacional e Internacional)

Día	N. únicos	Visitas	Páginas	Día	N. únicos	Visitas	Páginas	Día	N. únicos	Visitas	Páginas
1	1.110	1.215	1.620	11	1.338	1.482	1.976	21	649	721	1.094
2	2.011	2.267	2.864	12	1.204	1.335	1.849	22	725	785	1.108
3	1.749	1.906	2.434	13	841	945	1.350	23	944	1.064	1.655
4	1.900	2.075	2.555	14	1.520	1.732	2.281	24	1.021	1.195	1.874
5	843	914	1.221	15	1.726	1.996	3.026	25	1.277	1.407	1.921
6	1.532	1.721	2.268	16	1.156	1.327	1.895	26	1.090	1.211	1.659
7	1.456	1.623	2.128	17	1.100	1.251	1.937	27	2.957	3.245	4.044
8	1.199	1.371	1.880	18	1.090	1.195	1.601	28	1.280	1.362	1.820
9	1.363	1.533	2.115	19	5.587	6.141	7.426	29	1.269	1.391	1.796
10	1.728	1.917	2.632	20	934	1.037	1.425	30	1.542	1.797	2.608

4. Gráficas (Nacional e Internacional)

4.1 Por día de la semana (promedio)

N. únicos / Visitas (x 100)

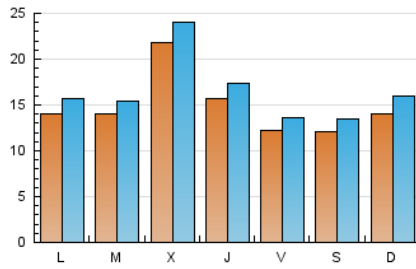

Páginas (x 100)

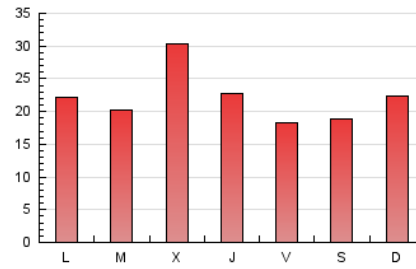

4.2 Por franja horaria (promedio)

Visitas (x 1000)

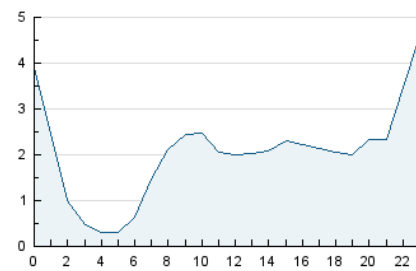

Páginas (x 1000)

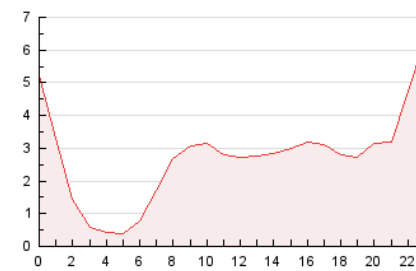

4.3 Por meses

N. únicos / Visitas (x 1000)

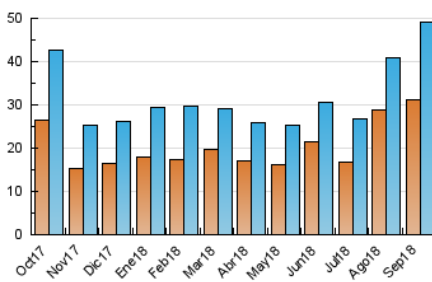

Páginas (x 1000)

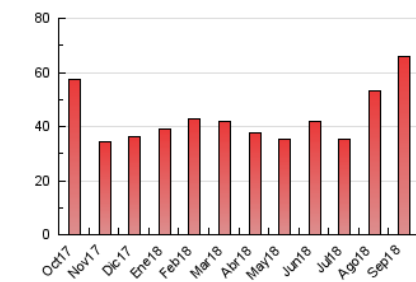



## INFORMACION Y CONTROL DE PUBLICACIONES, S.A.

Velázquez, 46, 1º Drcha - Tel. 91 435 00 32 Fax 91 435 96 05 - 28001 - MADRID  
 Entença, 218 Entr. 7 - Tel 93 439 24 18 Fax 93 419 25 34 - 08029 - BARCELONA

### Anexo - Tráfico Nacional

**Título:** ANDALUCIAINFORMACION.ES - CINTURONDEESPARTO.COM

**URL Primaria:**

**Editor:** Publicaciones del Sur, S.A.

**Domicilio:** De la Investigación, Parcela D-11

**Ciudad:** 11407 JEREZ DE LA FRONTERA

**Teléfono:** 956 30 25 11

**Fax:** 956 31 81 59

**E-mail:**

**Clasificación:** Noticias e Información

**Sub-Clasificación:** Noticias globales y actualidad



#### 1. Cifras totales y promedios (Nacional)

MES - AÑO	NAVEGADORES UNICOS	VISITAS	PAGINAS
Septiembre - 2018	30.311	48.058	64.597
<b>PROMEDIO DIARIO</b>	<b>1.437</b>	<b>1.602</b>	<b>2.153</b>
<b>PROMEDIO LUNES-VIERNES</b>	1.520	1.684	2.226
<b>PROMEDIO SABADO-DOMINGO</b>	1.271	1.438	2.008
<b>PAGINAS / VISITAS</b>	1,34		
<b>DURACION MEDIA VISITAS</b>	0:00:47		
<b>DURACION MEDIA PAGINAS</b>	0:02:16		

#### 2. Secciones (Nacional)

	PAGINAS	%
<b>HOME</b>	5.919	9.16 %
<b>RESTO</b>	58.678	90.84 %

#### 3. Por día del mes (Nacional)

Día	N. únicos	Visitas	Páginas	Día	N. únicos	Visitas	Páginas	Día	N. únicos	Visitas	Páginas
1	1.077	1.181	1.583	11	1.291	1.427	1.913	21	627	698	1.061
2	1.970	2.222	2.804	12	1.165	1.295	1.778	22	693	750	1.062
3	1.711	1.867	2.384	13	813	916	1.309	23	917	1.036	1.617
4	1.860	2.031	2.499	14	1.506	1.711	2.255	24	975	1.149	1.795
5	813	884	1.191	15	1.690	1.958	2.978	25	1.247	1.375	1.871
6	1.482	1.669	2.209	16	1.132	1.303	1.866	26	1.071	1.190	1.628
7	1.423	1.588	2.091	17	1.073	1.223	1.895	27	2.905	3.191	3.972
8	1.164	1.333	1.841	18	1.065	1.169	1.563	28	1.238	1.318	1.774
9	1.322	1.486	2.037	19	5.535	6.086	7.342	29	1.242	1.363	1.754
10	1.684	1.872	2.581	20	915	1.017	1.402	30	1.500	1.750	2.542

#### 4. Gráficas (Nacional)

##### 4.1 Por día de la semana (promedio)

N. únicos / Visitas (x 100)

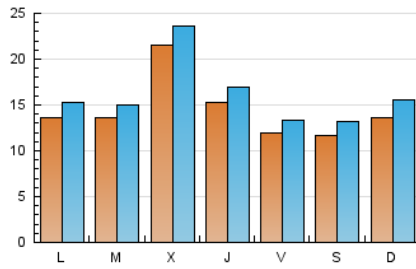

Páginas (x 100)

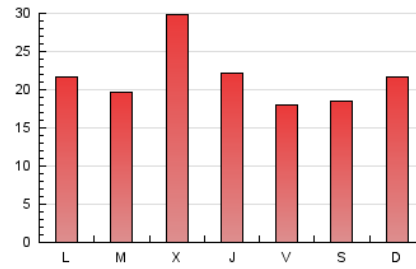

##### 4.2 Por franja horaria (promedio)

Visitas (x 1000)

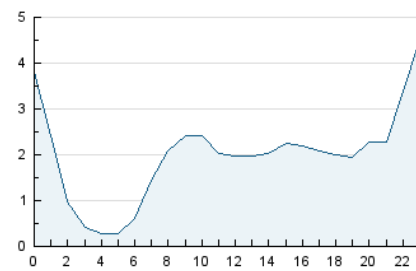

Páginas (x 1000)

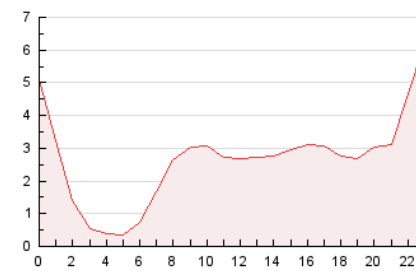

##### 4.3 Por meses

N. únicos / Visitas (x 1000)

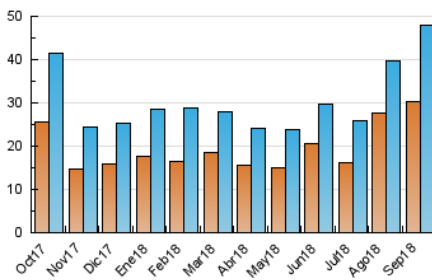

Páginas (x 1000)

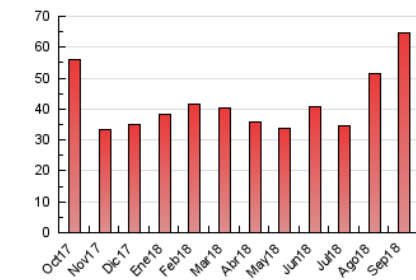

## 5. Observaciones

Este Medio Electrónico de Comunicación ha sido medido por la herramienta Google Analytics de Google

## 6. Definiciones básicas (Para más información ver Normas Técnicas para el Control de los Medios Electrónicos de Comunicación)

### Página Vista:

Conjunto de ficheros enviado a un usuario como resultado de una petición del mismo recibida por el servidor. Cuando la página está formada por varios marcos (frames), el conjunto de los mismos tendrá, a efectos de cómputo, la consideración de una página unitaria.

### Visita:

Una secuencia ininterrumpida de páginas servidas a un usuario válido. Si dicho usuario no realiza peticiones de páginas en un periodo de tiempo (30 min) la siguiente petición constituirá el inicio de una nueva visita.

### Navegador Único:

Total de combinaciones únicas de una dirección IP y un identificador adicional. Los medios pueden utilizar cookies o el Identificador de Alta de registro.

### Duración Página Vista:

Tiempo acumulado en segundos de todas las páginas vistas (en visitas de dos o más páginas vistas), dividido por el número total de páginas vistas.

### Duración Visita:

Tiempo en segundos de todas las visitas de dos o más páginas vistas, dividido por el número total de visitas de dos o más páginas vistas.

### Tráfico nacional:

Audiencia/difusión correspondiente a España medida en base a los datos de las direcciones IP registradas por el sistema de medición.

## 7. Opinión

De OJDinteractiva, la división de INFORMACIÓN Y CONTROL DE PUBLICACIONES S.A.:

Hemos examinado la información facilitada por el editor del medio electrónico para el periodo que comprende la presente certificación.

Nuestro examen se ha realizado de acuerdo con las normas y procedimientos establecidos en las Normas Técnicas para el Control de los Medios Electrónicos de Comunicación.

En nuestra opinión, la presente certificación presenta razonablemente la difusión/audiencia registrada por este canal.

### ADVERTENCIA:

El trabajo de OJDinteractiva, la división de INFORMACIÓN Y CONTROL DE PUBLICACIONES S.A (INTROL) se limita a la realización de pruebas para la revisión de los datos de recuento suministrados por el editor con la finalidad de expresar una opinión sobre la razonabilidad de dichos datos de acuerdo con las Normas Técnicas para el control de los MEC.

Por tanto, INTROL no acepta responsabilidad alguna por las inexactitudes o errores que puedan existir en los datos de recuento. Tampoco acepta ninguna responsabilidad por la falsedad en los datos de recuento recibidos del editor, ni por otros datos de medición que no están incluidos en el análisis.

Octubre - 2018

OJDinteractiva