



INFORMACION Y CONTROL DE PUBLICACIONES, S.A.

Velázquez, 46, 1º Drcha - Tel. 91 435 00 32 Fax 91 435 96 05 - 28001 - MADRID
 Entença, 218 Entr. 7 - Tel 93 439 24 18 Fax 93 419 25 34 - 08029 - BARCELONA

Título: ANDALUCIAINFORMACION.ES - CINTURONDEESPARTO.COM

URL Primaria:

Editor: Publicaciones del Sur, S.A.

Domicilio: De la Investigación, Parcela D-11

Ciudad: 11407 JEREZ DE LA FRONTERA

Teléfono: 956 30 25 11

Fax: 956 31 81 59

E-mail:

Clasificación: Noticias e Información

Sub-Clasificación: Noticias globales y actualidad



1. Cifras totales y promedios (Nacional e Internacional)

MES - AÑO	NAVEGADORES UNICOS	VISITAS	PAGINAS
Agosto - 2020	28.482	40.305	52.147
PROMEDIO DIARIO	1.202	1.300	1.682
PROMEDIO LUNES-VIERNES	1.233	1.332	1.709
PROMEDIO SABADO-DOMINGO	1.138	1.233	1.625
PAGINAS / VISITAS	1,29		
DURACION MEDIA VISITAS	0:00:31		
DURACION MEDIA PAGINAS	0:01:46		

2. Secciones (Nacional e Internacional)

	PAGINAS	%
HOME	4.355	8.35 %
RESTO	47.792	91.65 %

3. Por día del mes (Nacional e Internacional)

Día	N. únicos	Visitas	Páginas	Día	N. únicos	Visitas	Páginas	Día	N. únicos	Visitas	Páginas
1	743	833	1.187	11	689	764	990	21	609	676	971
2	946	1.056	1.435	12	738	826	1.020	22	652	740	1.141
3	3.711	3.930	4.535	13	636	685	963	23	555	611	813
4	3.303	3.485	4.067	14	525	583	979	24	521	590	908
5	1.133	1.223	1.682	15	543	618	1.136	25	742	832	1.125
6	873	954	1.204	16	461	521	835	26	669	739	1.071
7	963	1.052	1.403	17	2.249	2.415	3.032	27	906	991	1.302
8	833	911	1.238	18	1.288	1.393	1.828	28	2.640	2.813	3.332
9	1.061	1.179	1.459	19	792	878	1.413	29	3.616	3.787	4.384
10	933	1.009	1.263	20	1.064	1.152	1.478	30	1.972	2.076	2.621
								31	904	983	1.332

4. Gráficas (Nacional e Internacional)

4.1 Por día de la semana (promedio)

N. únicos / Visitas (x 100)

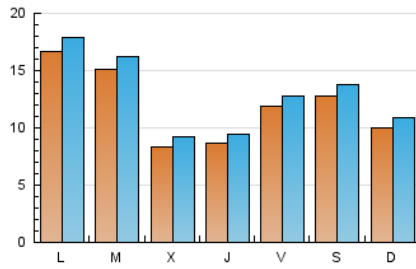

Páginas (x 100)

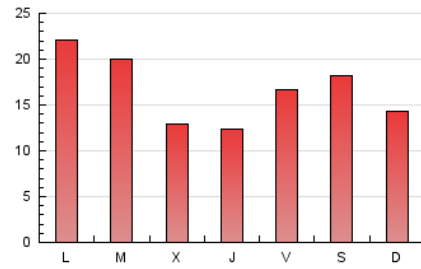

4.2 Por franja horaria (promedio)

Visitas (x 1000)



Páginas (x 1000)



4.3 Por meses

N. únicos / Visitas (x 1000)

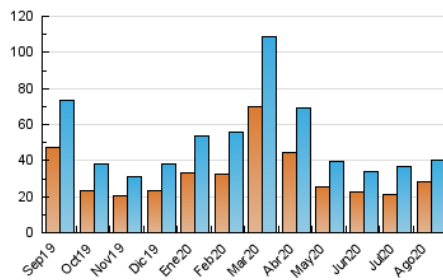

Páginas (x 1000)

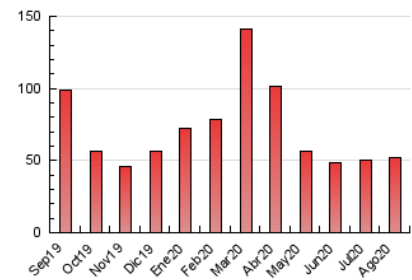



INFORMACION Y CONTROL DE PUBLICACIONES, S.A.

Velázquez, 46, 1º Drcha - Tel. 91 435 00 32 Fax 91 435 96 05 - 28001 - MADRID
 Entença, 218 Entr. 7 - Tel 93 439 24 18 Fax 93 419 25 34 - 08029 - BARCELONA

Anexo - Tráfico Nacional

Título: ANDALUCIAINFORMACION.ES - CINTURONDEESPARTO.COM

URL Primaria:

Editor: Publicaciones del Sur, S.A.

Domicilio: De la Investigación, Parcela D-11

Ciudad: 11407 JEREZ DE LA FRONTERA

Teléfono: 956 30 25 11

Fax: 956 31 81 59

E-mail:

Clasificación: Noticias e Información

Sub-Clasificación: Noticias globales y actualidad



1. Cifras totales y promedios (Nacional)

MES - AÑO	NAVEGADORES UNICOS	VISITAS	PAGINAS
Agosto - 2020	25.545	37.194	48.556
PROMEDIO DIARIO	1.105	1.200	1.566
PROMEDIO LUNES-VIERNES	1.141	1.238	1.598
PROMEDIO SABADO-DOMINGO	1.028	1.120	1.500
PAGINAS / VISITAS	1,31		
DURACION MEDIA VISITAS	0:00:32		
DURACION MEDIA PAGINAS	0:01:44		

2. Secciones (Nacional)

	PAGINAS	%
HOME	4.262	8.78 %
RESTO	44.294	91.22 %

3. Por día del mes (Nacional)

Día	N. únicos	Visitas	Páginas	Día	N. únicos	Visitas	Páginas	Día	N. únicos	Visitas	Páginas
1	652	740	1.079	11	625	700	925	21	521	584	847
2	849	959	1.332	12	648	735	910	22	550	635	1.030
3	3.569	3.785	4.381	13	555	602	865	23	477	532	722
4	3.199	3.377	3.926	14	445	498	881	24	468	537	851
5	1.004	1.089	1.525	15	463	531	1.032	25	665	753	1.019
6	756	835	1.069	16	366	423	731	26	591	660	974
7	871	959	1.294	17	2.169	2.334	2.941	27	819	903	1.202
8	700	776	1.099	18	1.195	1.296	1.709	28	2.497	2.669	3.172
9	927	1.042	1.310	19	705	785	1.280	29	3.464	3.632	4.212
10	870	945	1.188	20	983	1.068	1.379	30	1.835	1.929	2.457
								31	805	881	1.214

4. Gráficas (Nacional)

4.1 Por día de la semana (promedio)

N. únicos / Visitas (x 100)

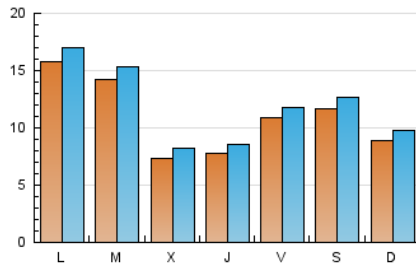

Páginas (x 100)

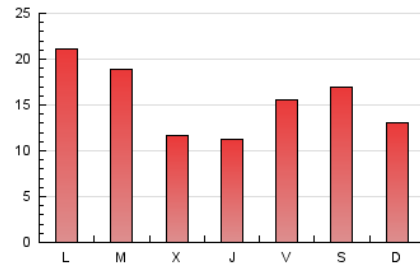

4.2 Por franja horaria (promedio)

Visitas (x 1000)



Páginas (x 1000)

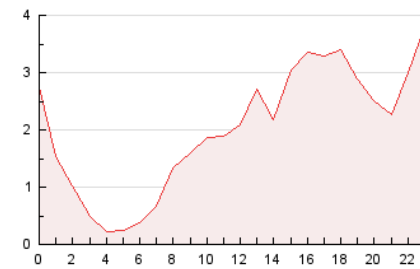

4.3 Por meses

N. únicos / Visitas (x 1000)

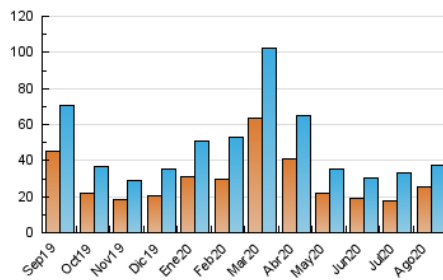

Páginas (x 1000)

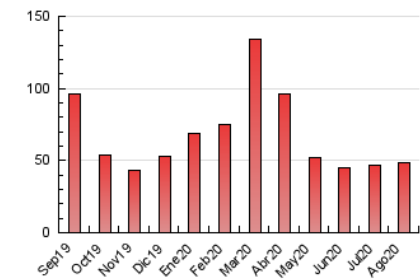

5. Observaciones

Este Medio Electrónico de Comunicación ha sido medido por la herramienta Google Analytics de Google

6. Definiciones básicas (Para más información ver Normas Técnicas para el Control de los Medios Electrónicos de Comunicación)

Página Vista:

Conjunto de ficheros enviado a un usuario como resultado de una petición del mismo recibida por el servidor. Cuando la página está formada por varios marcos (frames), el conjunto de los mismos tendrá, a efectos de cómputo, la consideración de una página unitaria.

Visita:

Una secuencia ininterrumpida de páginas servidas a un usuario válido. Si dicho usuario no realiza peticiones de páginas en un periodo de tiempo (30 min) la siguiente petición constituirá el inicio de una nueva visita.

Navegador Único:

Total de combinaciones únicas de una dirección IP y un identificador adicional. Los medios pueden utilizar cookies o el Identificador de Alta de registro.

Duración Página Vista:

Tiempo acumulado en segundos de todas las páginas vistas (en visitas de dos o más páginas vistas), dividido por el número total de páginas vistas.

Duración Visita:

Tiempo en segundos de todas las visitas de dos o más páginas vistas, dividido por el número total de visitas de dos o más páginas vistas.

Tráfico nacional:

Audiencia/difusión correspondiente a España medida en base a los datos de las direcciones IP registradas por el sistema de medición.

7. Opinión

De OJDinteractiva, la división de INFORMACIÓN Y CONTROL DE PUBLICACIONES S.A.:

Hemos examinado la información facilitada por el editor del medio electrónico para el periodo que comprende la presente certificación.

Nuestro examen se ha realizado de acuerdo con las normas y procedimientos establecidos en las Normas Técnicas para el Control de los Medios Electrónicos de Comunicación.

En nuestra opinión, la presente certificación presenta razonablemente la difusión/audiencia registrada por este canal.

ADVERTENCIA:

El trabajo de OJDinteractiva, la división de INFORMACIÓN Y CONTROL DE PUBLICACIONES S.A (INTROL) se limita a la realización de pruebas para la revisión de los datos de recuento suministrados por el editor con la finalidad de expresar una opinión sobre la razonabilidad de dichos datos de acuerdo con las Normas Técnicas para el control de los MEC.

Por tanto, INTROL no acepta responsabilidad alguna por las inexactitudes o errores que puedan existir en los datos de recuento. Tampoco acepta ninguna responsabilidad por la falsedad en los datos de recuento recibidos del editor, ni por otros datos de medición que no están incluidos en el análisis.

Septiembre - 2020

OJDinteractiva