



INFORMACION Y CONTROL DE PUBLICACIONES, S.A.

Velázquez, 46, 1º Drcha - Tel. 91 435 00 32 Fax 91 435 96 05 - 28001 - MADRID
 Entença, 218 Entr. 7 - Tel 93 439 24 18 Fax 93 419 25 34 - 08029 - BARCELONA

Título: SAVEU.CAT
URL Primaria: http://www.saveu.cat
Editor: Associació Cultural Veu de Sóller
Domicilio: Filadora, A, 3
Ciudad: 07100 SÓLLER
Teléfono: 971 63 34 56
Fax:
E-mail:
Clasificación: Noticias e Información
Sub-Clasificación: Noticias globales y actualidad



1. Cifras totales y promedios (Nacional e Internacional)

MES - AÑO	NAVEGADORES UNICOS	VISITAS	PAGINAS
Junio - 2020	7.832	27.961	55.846
PROMEDIO DIARIO	700	932	1.862
PROMEDIO LUNES-VIERNES	757	1.011	2.024
PROMEDIO SABADO-DOMINGO	543	716	1.414
PAGINAS / VISITAS	2,00		
DURACION MEDIA VISITAS	0:01:20		
DURACION MEDIA PAGINAS	0:01:20		

2. Secciones (Nacional e Internacional)

	PAGINAS	%
HOME	26.240	46.99 %
RESTO	29.606	53.01 %

3. Por día del mes (Nacional e Internacional)

Día	N. únicos	Visitas	Páginas	Día	N. únicos	Visitas	Páginas	Día	N. únicos	Visitas	Páginas
1	678	936	1.933	11	603	817	1.536	21	448	609	1.049
2	767	1.025	2.146	12	716	949	2.041	22	993	1.283	2.269
3	624	838	1.655	13	479	600	1.181	23	831	1.094	2.010
4	678	931	1.791	14	457	609	1.098	24	775	1.026	1.868
5	1.434	1.895	4.074	15	616	838	1.671	25	642	882	1.704
6	867	1.190	2.349	16	659	890	1.781	26	918	1.176	2.531
7	634	870	1.577	17	694	950	1.972	27	551	683	1.518
8	733	1.038	1.818	18	713	928	1.891	28	437	559	1.278
9	623	855	1.680	19	914	1.166	2.430	29	630	843	1.755
10	694	910	1.945	20	473	607	1.261	30	725	964	2.034

4. Gráficas (Nacional e Internacional)

4.1 Por día de la semana (promedio)

N. únicos / Visitas (x 100)

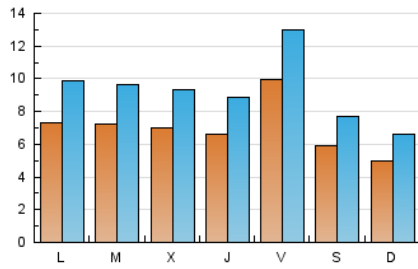

Páginas (x 100)

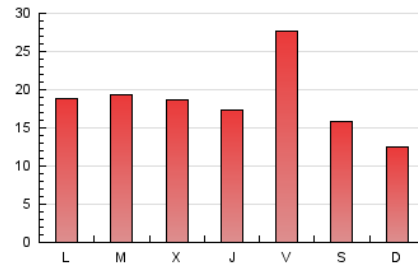

4.2 Por franja horaria (promedio)

Visitas (x 1000)

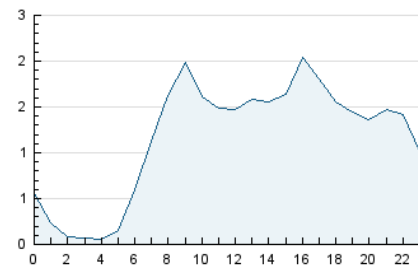

Páginas (x 1000)

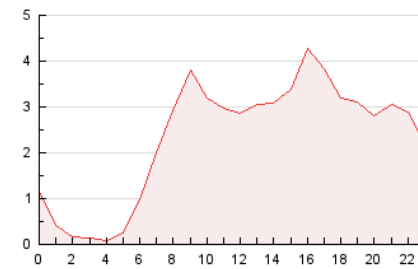

4.3 Por meses

N. únicos / Visitas (x 1000)

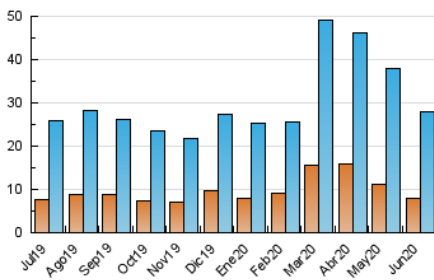

Páginas (x 1000)

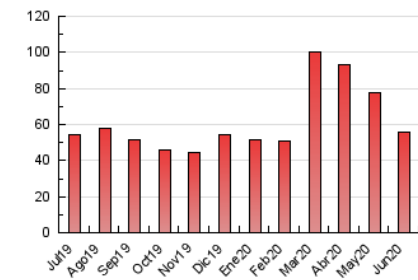



INFORMACION Y CONTROL DE PUBLICACIONES, S.A.

Velázquez, 46, 1º Drcha - Tel. 91 435 00 32 Fax 91 435 96 05 - 28001 - MADRID
 Entença, 218 Entr. 7 - Tel 93 439 24 18 Fax 93 419 25 34 - 08029 - BARCELONA

Anexo - Tráfico Nacional

Título: SAVEU.CAT
URL Primaria: http://www.saveu.cat
Editor: Associació Cultural Veü de Sóller
Domicilio: Filadora, A, 3
Ciudad: 07100 SÓLLER
Teléfono: 971 63 34 56
Fax:
E-mail:
Clasificación: Noticias e Información
Sub-Clasificación: Noticias globales y actualidad



1. Cifras totales y promedios (Nacional)

MES - AÑO	NAVEGADORES UNICOS	VISITAS	PAGINAS
Junio - 2020	6.427	23.951	47.850
PROMEDIO DIARIO	594	798	1.595
PROMEDIO LUNES-VIERNES	644	866	1.740
PROMEDIO SABADO-DOMINGO	459	614	1.195
PAGINAS / VISITAS	2,00		
DURACION MEDIA VISITAS		0:01:22	
DURACION MEDIA PAGINAS		0:01:22	

2. Secciones (Nacional)

	PAGINAS	%
HOME	22.946	47.95 %
RESTO	24.904	52.05 %

3. Por día del mes (Nacional)

Día	N. únicos	Visitas	Páginas	Día	N. únicos	Visitas	Páginas	Día	N. únicos	Visitas	Páginas
1	580	801	1.691	11	497	669	1.283	21	380	525	929
2	642	866	1.837	12	581	786	1.752	22	870	1.123	1.988
3	517	693	1.320	13	402	509	1.008	23	723	956	1.749
4	586	796	1.541	14	358	490	864	24	664	890	1.614
5	1.275	1.703	3.723	15	507	693	1.421	25	531	741	1.458
6	759	1.058	2.085	16	547	757	1.529	26	799	1.029	2.178
7	553	767	1.364	17	577	807	1.597	27	476	592	1.312
8	620	892	1.568	18	596	786	1.643	28	364	471	1.005
9	524	730	1.420	19	783	1.005	2.085	29	527	710	1.527
10	598	782	1.616	20	381	496	994	30	617	828	1.749

4. Gráficas (Nacional)

4.1 Por día de la semana (promedio)

N. únicos / Visitas (x 100)

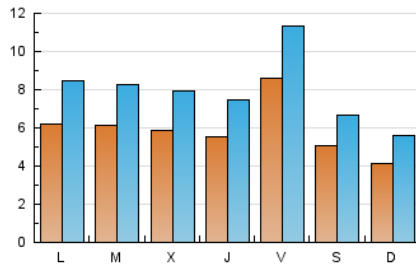

Páginas (x 100)

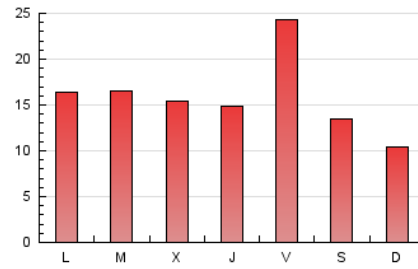

4.2 Por franja horaria (promedio)

Visitas (x 1000)

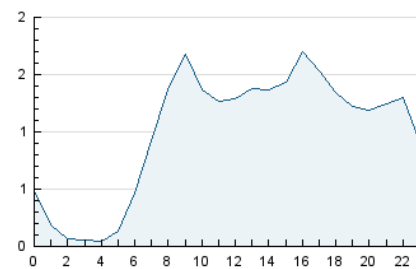

Páginas (x 1000)

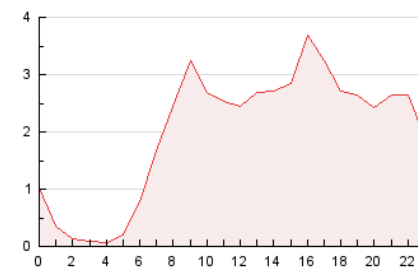

4.3 Por meses

N. únicos / Visitas (x 1000)

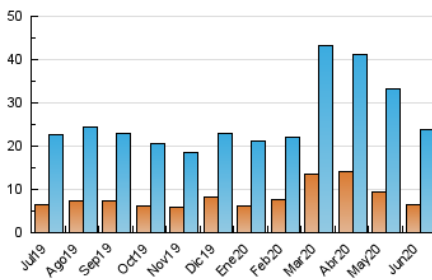

Páginas (x 1000)

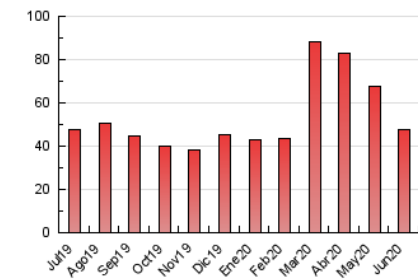

5. Observaciones

Este Medio Electrónico de Comunicación ha sido medido por la herramienta Google Analytics de Google

6. Definiciones básicas (Para más información ver Normas Técnicas para el Control de los Medios Electrónicos de Comunicación)

Página Vista:

Conjunto de ficheros enviado a un usuario como resultado de una petición del mismo recibida por el servidor. Cuando la página está formada por varios marcos (frames), el conjunto de los mismos tendrá, a efectos de cómputo, la consideración de una página unitaria.

Visita:

Una secuencia ininterrumpida de páginas servidas a un usuario válido. Si dicho usuario no realiza peticiones de páginas en un periodo de tiempo (30 min) la siguiente petición constituirá el inicio de una nueva visita.

Navegador Único:

Total de combinaciones únicas de una dirección IP y un identificador adicional. Los medios pueden utilizar cookies o el Identificador de Alta de registro.

Duración Página Vista:

Tiempo acumulado en segundos de todas las páginas vistas (en visitas de dos o más páginas vistas), dividido por el número total de páginas vistas.

Duración Visita:

Tiempo en segundos de todas las visitas de dos o más páginas vistas, dividido por el número total de visitas de dos o más páginas vistas.

Tráfico nacional:

Audiencia/difusión correspondiente a España medida en base a los datos de las direcciones IP registradas por el sistema de medición.

7. Opinión

De OJDinteractiva, la división de INFORMACIÓN Y CONTROL DE PUBLICACIONES S.A.:

Hemos examinado la información facilitada por el editor del medio electrónico para el periodo que comprende la presente certificación.

Nuestro examen se ha realizado de acuerdo con las normas y procedimientos establecidos en las Normas Técnicas para el Control de los Medios Electrónicos de Comunicación.

En nuestra opinión, la presente acta presenta razonablemente la difusión/audiencia registrada por este medio electrónico.

ADVERTENCIA:

El trabajo de OJDinteractiva, la división de INFORMACIÓN Y CONTROL DE PUBLICACIONES S.A (INTROL) se limita a la realización de pruebas para la revisión de los datos de recuento suministrados por el editor con la finalidad de expresar una opinión sobre la razonabilidad de dichos datos de acuerdo con las Normas Técnicas para el control de los MEC.

Por tanto, INTROL no acepta responsabilidad alguna por las inexactitudes o errores que puedan existir en los datos de recuento. Tampoco acepta ninguna responsabilidad por la falsedad en los datos de recuento recibidos del editor, ni por otros datos de medición que no están incluidos en el análisis.

Julio - 2020

OJDinteractiva