



INFORMACION Y CONTROL DE PUBLICACIONES, S.A.

Velázquez, 46, 1º Drcha - Tel. 91 435 00 32 Fax 91 435 96 05 - 28001 - MADRID
 Entença, 218 Entr. 7 - Tel 93 439 24 18 Fax 93 419 25 34 - 08029 - BARCELONA

Título: SAVEU.CAT
URL Primaria: http://www.saveu.cat
Editor: Associació Cultural Veu de Sóller
Domicilio: Filadora, A, 3
Ciudad: 07100 SÓLLER
Teléfono: 971 63 34 56
Fax:
E-mail:
Clasificación: Noticias e Información
Sub-Clasificación: Noticias globales y actualidad



1. Cifras totales y promedios (Nacional e Internacional)

MES - AÑO	NAVEGADORES UNICOS	VISITAS	PAGINAS
Marzo - 2020	15.604	49.003	100.248
PROMEDIO DIARIO	1.191	1.581	3.234
PROMEDIO LUNES-VIERNES	1.287	1.712	3.473
PROMEDIO SABADO-DOMINGO	957	1.261	2.648
PAGINAS / VISITAS	2,05		
DURACION MEDIA VISITAS	0:01:25		
DURACION MEDIA PAGINAS	0:01:21		

2. Secciones (Nacional e Internacional)

	PAGINAS	%
HOME	40.252	40.15 %
RESTO	59.996	59.85 %

3. Por día del mes (Nacional e Internacional)

Día	N. únicos	Visitas	Páginas	Día	N. únicos	Visitas	Páginas	Día	N. únicos	Visitas	Páginas
1	442	537	992	11	673	905	1.635	21	1.496	2.024	4.019
2	659	840	1.685	12	1.580	2.020	3.277	22	1.131	1.547	3.271
3	672	833	1.667	13	1.677	2.176	4.261	23	958	1.425	3.044
4	774	972	1.852	14	1.251	1.641	3.948	24	998	1.508	3.073
5	662	870	1.692	15	1.419	1.906	4.064	25	3.051	3.802	7.282
6	981	1.188	2.404	16	1.184	1.643	3.687	26	1.368	1.855	4.341
7	810	945	1.793	17	1.498	2.074	4.163	27	1.116	1.540	3.967
8	461	557	888	18	1.078	1.582	3.534	28	849	1.158	2.521
9	669	857	1.606	19	1.159	1.676	3.713	29	753	1.034	2.339
10	684	879	1.819	20	4.732	6.012	11.384	30	1.028	1.439	3.080
								31	1.120	1.558	3.247

4. Gráficas (Nacional e Internacional)

4.1 Por día de la semana (promedio)

N. únicos / Visitas (x 100)

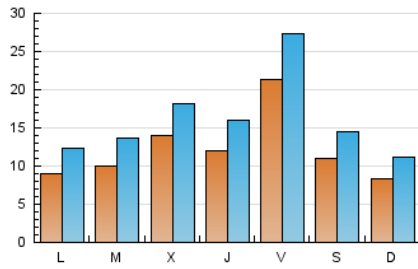

Páginas (x 100)

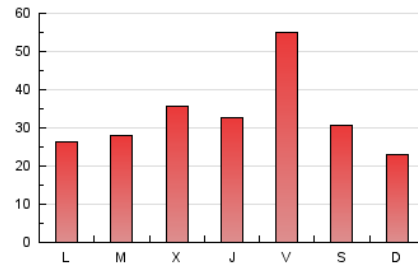

4.2 Por franja horaria (promedio)

Visitas (x 1000)

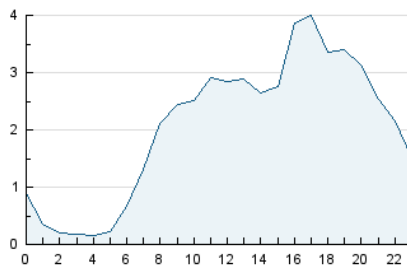

Páginas (x 1000)

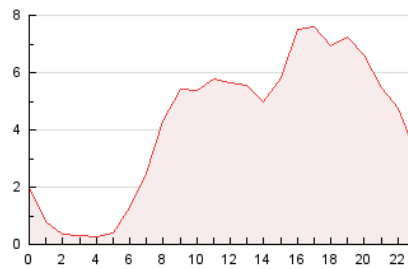

4.3 Por meses

N. únicos / Visitas (x 1000)

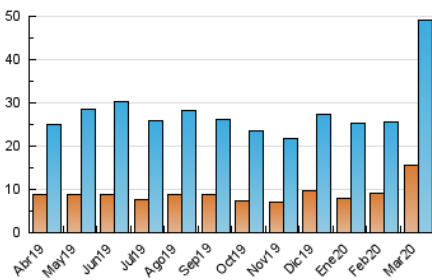

Páginas (x 1000)

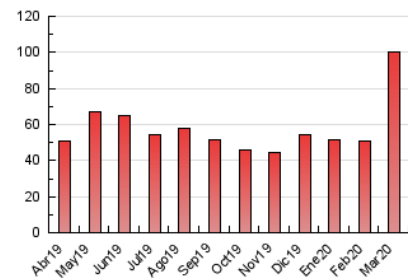



INFORMACION Y CONTROL DE PUBLICACIONES, S.A.

Velázquez, 46, 1º Drcha - Tel. 91 435 00 32 Fax 91 435 96 05 - 28001 - MADRID
 Entença, 218 Entr. 7 - Tel 93 439 24 18 Fax 93 419 25 34 - 08029 - BARCELONA

Anexo - Tráfico Nacional

Título: SAVEU.CAT
URL Primaria: http://www.saveu.cat
Editor: Associació Cultural Veu de Sóller
Domicilio: Filadora, A, 3
Ciudad: 07100 SÓLLER
Teléfono: 971 63 34 56
Fax:
E-mail:
Clasificación: Noticias e Información
Sub-Clasificación: Noticias globales y actualidad



1. Cifras totales y promedios (Nacional)

MES - AÑO	NAVEGADORES UNICOS	VISITAS	PAGINAS
Marzo - 2020	13.435	43.380	88.300
PROMEDIO DIARIO	1.045	1.399	2.848
PROMEDIO LUNES-VIERNES	1.134	1.522	3.077
PROMEDIO SABADO-DOMINGO	825	1.100	2.290
PAGINAS / VISITAS	2,04		
DURACION MEDIA VISITAS	0:01:27		
DURACION MEDIA PAGINAS	0:01:24		

2. Secciones (Nacional)

	PAGINAS	%
HOME	36.045	40.82 %
RESTO	52.255	59.18 %

3. Por día del mes (Nacional)

Día	N. únicos	Visitas	Páginas	Día	N. únicos	Visitas	Páginas	Día	N. únicos	Visitas	Páginas
1	355	442	817	11	574	780	1.451	21	1.298	1.783	3.592
2	563	723	1.424	12	1.438	1.848	3.000	22	991	1.372	2.936
3	545	681	1.396	13	1.474	1.925	3.811	23	829	1.247	2.651
4	645	823	1.594	14	1.094	1.449	3.288	24	873	1.337	2.724
5	551	733	1.408	15	1.230	1.672	3.558	25	2.738	3.447	6.531
6	832	1.012	1.985	16	1.055	1.473	3.289	26	1.178	1.622	3.723
7	697	810	1.501	17	1.359	1.885	3.749	27	983	1.369	3.551
8	388	472	754	18	948	1.400	3.215	28	726	1.008	2.139
9	559	719	1.313	19	1.026	1.496	3.309	29	646	896	2.025
10	555	726	1.526	20	4.376	5.592	10.556	30	880	1.261	2.699
								31	977	1.377	2.785

4. Gráficas (Nacional)

4.1 Por día de la semana (promedio)

N. únicos / Visitas (x 100)

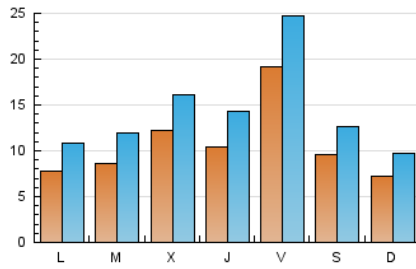

Páginas (x 100)

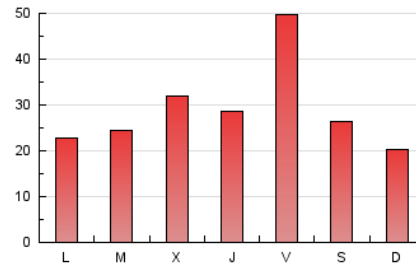

4.2 Por franja horaria (promedio)

Visitas (x 1000)



Páginas (x 1000)

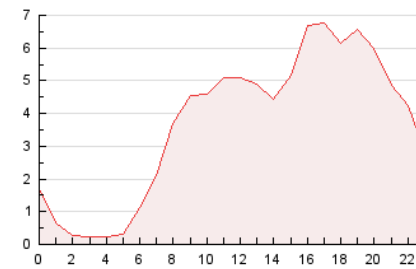

4.3 Por meses

N. únicos / Visitas (x 1000)

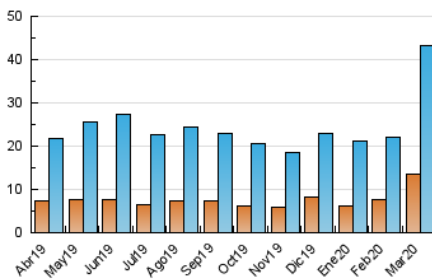

Páginas (x 1000)

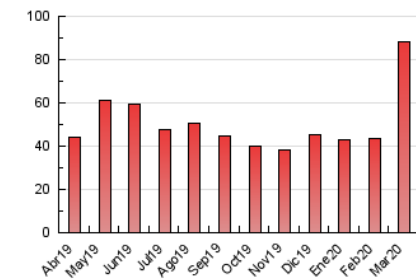

5. Observaciones

Este Medio Electrónico de Comunicación ha sido medido por la herramienta Google Analytics de Google

6. Definiciones básicas (Para más información ver Normas Técnicas para el Control de los Medios Electrónicos de Comunicación)

Página Vista:

Conjunto de ficheros enviado a un usuario como resultado de una petición del mismo recibida por el servidor. Cuando la página está formada por varios marcos (frames), el conjunto de los mismos tendrá, a efectos de cómputo, la consideración de una página unitaria.

Visita:

Una secuencia ininterrumpida de páginas servidas a un usuario válido. Si dicho usuario no realiza peticiones de páginas en un periodo de tiempo (30 min) la siguiente petición constituirá el inicio de una nueva visita.

Navegador Único:

Total de combinaciones únicas de una dirección IP y un identificador adicional. Los medios pueden utilizar cookies o el Identificador de Alta de registro.

Duración Página Vista:

Tiempo acumulado en segundos de todas las páginas vistas (en visitas de dos o más páginas vistas), dividido por el número total de páginas vistas.

Duración Visita:

Tiempo en segundos de todas las visitas de dos o más páginas vistas, dividido por el número total de visitas de dos o más páginas vistas.

Tráfico nacional:

Audiencia/difusión correspondiente a España medida en base a los datos de las direcciones IP registradas por el sistema de medición.

7. Opinión

De OJDinteractiva, la división de INFORMACIÓN Y CONTROL DE PUBLICACIONES S.A.:

Hemos examinado la información facilitada por el editor del medio electrónico para el periodo que comprende la presente certificación.

Nuestro examen se ha realizado de acuerdo con las normas y procedimientos establecidos en las Normas Técnicas para el Control de los Medios Electrónicos de Comunicación.

En nuestra opinión, la presente acta presenta razonablemente la difusión/audiencia registrada por este medio electrónico.

ADVERTENCIA:

El trabajo de OJDinteractiva, la división de INFORMACIÓN Y CONTROL DE PUBLICACIONES S.A (INTROL) se limita a la realización de pruebas para la revisión de los datos de recuento suministrados por el editor con la finalidad de expresar una opinión sobre la razonabilidad de dichos datos de acuerdo con las Normas Técnicas para el control de los MEC.

Por tanto, INTROL no acepta responsabilidad alguna por las inexactitudes o errores que puedan existir en los datos de recuento. Tampoco acepta ninguna responsabilidad por la falsedad en los datos de recuento recibidos del editor, ni por otros datos de medición que no están incluidos en el análisis.

Abril - 2020

OJDinteractiva