



## INFORMACION Y CONTROL DE PUBLICACIONES, S.A.

Velázquez, 46, 1º Drcha - Tel. 91 435 00 32 Fax 91 435 96 05 - 28001 - MADRID  
 Entença, 218 Entr. 7 - Tel 93 439 24 18 Fax 93 419 25 34 - 08029 - BARCELONA

**Título:** LA TRIBUNA DE CUENCA  
**URL Primaria:** https://www.latribunadecuenca.es/  
**Editor:** Ceres Publicidad Digital, S.A.  
**Domicilio:** Avda. Castilla y León, 62  
**Ciudad:** 09006 BURGOS  
**Teléfono:** 94 725 22 56  
**Fax:** 94 727 72 19  
**E-mail:** internet@promecal.es  
**Clasificación:** Noticias e Información  
**Sub-Clasificación:** Noticias globales y actualidad

La Tribuna de Cuenca.es

### 1. Cifras totales y promedios (Nacional e Internacional)

MES - AÑO	NAVEGADORES UNICOS	VISITAS	PAGINAS
Octubre - 2020	25.146	40.750	77.811
<b>PROMEDIO DIARIO</b>	<b>1.203</b>	<b>1.315</b>	<b>2.510</b>
<b>PROMEDIO LUNES-VIERNES</b>	1.182	1.295	2.488
<b>PROMEDIO SABADO-DOMINGO</b>	1.255	1.363	2.565
<b>PAGINAS / VISITAS</b>	1,91		
<b>DURACION MEDIA VISITAS</b>	0:01:21		
<b>DURACION MEDIA PAGINAS</b>	0:01:29		

### 2. Secciones (Nacional e Internacional)

	PAGINAS	%
<b>HOME</b>	29.133	37.44 %
<b>RESTO</b>	48.678	62.56 %

### 3. Por día del mes (Nacional e Internacional)

Día	N. únicos	Visitas	Páginas	Día	N. únicos	Visitas	Páginas	Día	N. únicos	Visitas	Páginas
1	982	1.075	1.956	11	1.001	1.078	2.087	21	1.161	1.265	2.633
2	1.200	1.287	2.248	12	974	1.056	2.107	22	1.123	1.236	2.293
3	1.161	1.234	2.268	13	1.060	1.151	2.252	23	1.111	1.220	2.306
4	1.348	1.450	2.515	14	1.316	1.453	2.921	24	1.189	1.353	2.560
5	1.266	1.383	2.614	15	1.108	1.224	2.409	25	1.176	1.297	2.783
6	980	1.058	2.160	16	1.391	1.562	3.217	26	1.493	1.670	3.286
7	939	1.021	1.808	17	1.710	1.867	3.437	27	1.362	1.489	2.755
8	879	943	1.817	18	1.104	1.192	2.476	28	1.422	1.573	2.909
9	1.136	1.220	2.155	19	1.264	1.384	2.793	29	1.312	1.454	2.900
10	1.010	1.089	2.070	20	1.159	1.271	2.296	30	1.364	1.488	2.894
								31	1.597	1.707	2.886

4. Gráficas (Nacional e Internacional)

4.1 Por día de la semana (promedio)

N. únicos / Visitas (x 100)

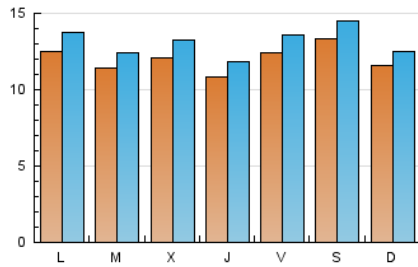

Páginas (x 100)

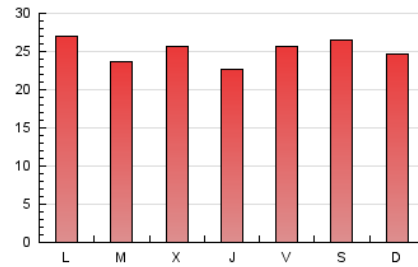

4.2 Por franja horaria (promedio)

Visitas (x 1000)



Páginas (x 1000)

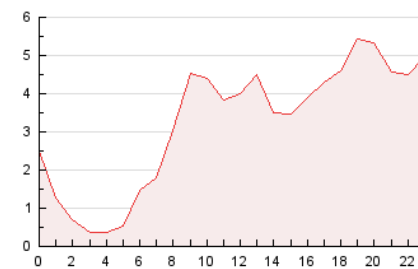

4.3 Por meses

N. únicos / Visitas (x 1000)

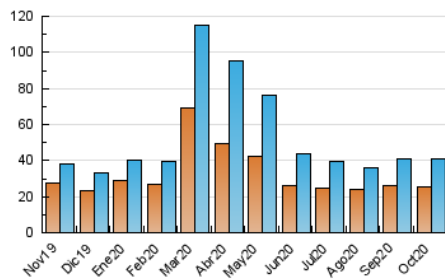

Páginas (x 1000)

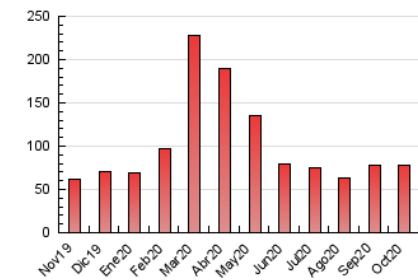



## INFORMACION Y CONTROL DE PUBLICACIONES, S.A.

Velázquez, 46, 1º Drcha - Tel. 91 435 00 32 Fax 91 435 96 05 - 28001 - MADRID  
Entença, 218 Entr. 7 - Tel 93 439 24 18 Fax 93 419 25 34 - 08029 - BARCELONA

### Anexo - Tráfico Nacional

**Título:** LA TRIBUNA DE CUENCA  
**URL Primaria:** https://www.latribunadecuenca.es/  
**Editor:** Ceres Publicidad Digital, S.A.  
**Domicilio:** Avda. Castilla y León, 62  
**Ciudad:** 09006 BURGOS  
**Teléfono:** 94 725 22 56  
**Fax:** 94 727 72 19  
**E-mail:** internet@promecal.es  
**Clasificación:** Noticias e Información  
**Sub-Clasificación:** Noticias globales y actualidad

La Tribuna de Cuenca.es

#### 1. Cifras totales y promedios (Nacional)

MES - AÑO	NAVEGADORES UNICOS	VISITAS	PAGINAS
Octubre - 2020	22.289	37.880	74.504
<b>PROMEDIO DIARIO</b>	<b>1.113</b>	<b>1.222</b>	<b>2.403</b>
<b>PROMEDIO LUNES-VIERNES</b>	<b>1.086</b>	<b>1.197</b>	<b>2.375</b>
<b>PROMEDIO SABADO-DOMINGO</b>	<b>1.178</b>	<b>1.284</b>	<b>2.472</b>
<b>PAGINAS / VISITAS</b>	<b>1,97</b>		
<b>DURACION MEDIA VISITAS</b>	<b>0:01:26</b>		
<b>DURACION MEDIA PAGINAS</b>	<b>0:01:29</b>		

#### 2. Secciones (Nacional)

	PAGINAS	%
<b>HOME</b>	28.776	38.62 %
<b>RESTO</b>	45.728	61.38 %

#### 3. Por día del mes (Nacional)

Día	N. únicos	Visitas	Páginas	Día	N. únicos	Visitas	Páginas	Día	N. únicos	Visitas	Páginas
1	888	979	1.847	11	922	998	1.993	21	1.058	1.161	2.468
2	1.071	1.155	2.107	12	902	983	2.018	22	1.036	1.146	2.193
3	1.053	1.125	2.139	13	966	1.057	2.151	23	1.028	1.135	2.200
4	1.242	1.342	2.393	14	1.227	1.360	2.806	24	1.107	1.268	2.466
5	1.144	1.259	2.482	15	1.015	1.130	2.296	25	1.121	1.240	2.711
6	878	953	2.048	16	1.290	1.459	3.104	26	1.409	1.585	3.186
7	847	929	1.712	17	1.649	1.802	3.367	27	1.268	1.395	2.655
8	794	855	1.714	18	1.038	1.121	2.383	28	1.300	1.449	2.766
9	1.038	1.118	2.045	19	1.166	1.286	2.678	29	1.210	1.346	2.784
10	941	1.020	1.991	20	1.073	1.181	2.192	30	1.283	1.406	2.804
								31	1.529	1.637	2.805

4. Gráficas (Nacional)

4.1 Por día de la semana (promedio)

N. únicos / Visitas (x 100)

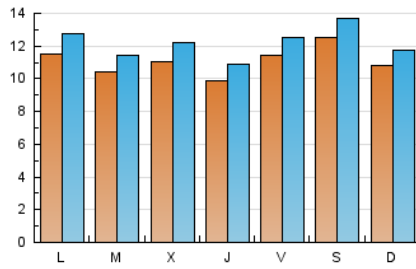

Páginas (x 100)

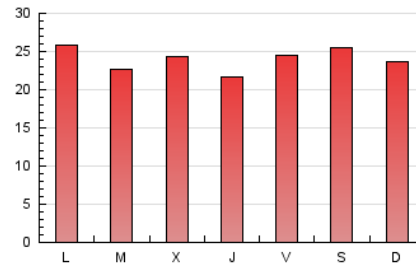

4.2 Por franja horaria (promedio)

Visitas (x 1000)



Páginas (x 1000)



4.3 Por meses

N. únicos / Visitas (x 1000)

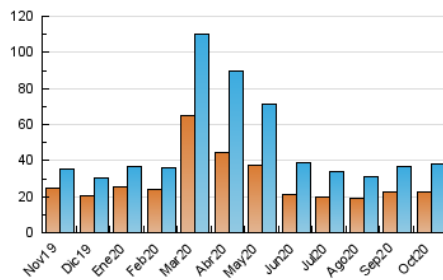

Páginas (x 1000)

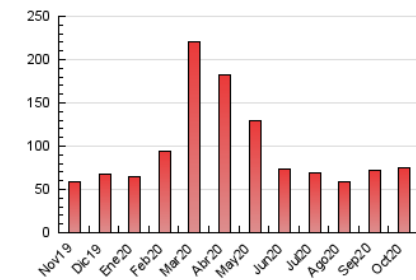

## 5. Observaciones

Este Medio Electrónico de Comunicación ha sido medido por la herramienta Google Analytics de Google

## 6. Definiciones básicas (Para más información ver Normas Técnicas para el Control de los Medios Electrónicos de Comunicación)

### Página Vista:

Conjunto de ficheros enviado a un usuario como resultado de una petición del mismo recibida por el servidor. Cuando la página está formada por varios marcos (frames), el conjunto de los mismos tendrá, a efectos de cómputo, la consideración de una página unitaria.

### Visita:

Una secuencia ininterrumpida de páginas servidas a un usuario válido. Si dicho usuario no realiza peticiones de páginas en un periodo de tiempo (30 min) la siguiente petición constituirá el inicio de una nueva visita.

### Navegador Único:

Total de combinaciones únicas de una dirección IP y un identificador adicional. Los medios pueden utilizar cookies o el Identificador de Alta de registro.

### Duración Página Vista:

Tiempo acumulado en segundos de todas las páginas vistas (en visitas de dos o más páginas vistas), dividido por el número total de páginas vistas.

### Duración Visita:

Tiempo en segundos de todas las visitas de dos o más páginas vistas, dividido por el número total de visitas de dos o más páginas vistas.

### Tráfico nacional:

Audiencia/difusión correspondiente a España medida en base a los datos de las direcciones IP registradas por el sistema de medición.

## 7. Opinión

De OJDinteractiva, la división de INFORMACIÓN Y CONTROL DE PUBLICACIONES S.A.:

Hemos examinado la información facilitada por el editor del medio electrónico para el periodo que comprende la presente certificación.

Nuestro examen se ha realizado de acuerdo con las normas y procedimientos establecidos en las Normas Técnicas para el Control de los Medios Electrónicos de Comunicación.

En nuestra opinión, la presente acta presenta razonablemente la difusión/audiencia registrada por este medio electrónico.

### ADVERTENCIA:

El trabajo de OJDinteractiva, la división de INFORMACIÓN Y CONTROL DE PUBLICACIONES S.A (INTROL) se limita a la realización de pruebas para la revisión de los datos de recuento suministrados por el editor con la finalidad de expresar una opinión sobre la razonabilidad de dichos datos de acuerdo con las Normas Técnicas para el control de los MEC.

Por tanto, INTROL no acepta responsabilidad alguna por las inexactitudes o errores que puedan existir en los datos de recuento. Tampoco acepta ninguna responsabilidad por la falsedad en los datos de recuento recibidos del editor, ni por otros datos de medición que no están incluidos en el análisis.

Noviembre - 2020

OJDinteractiva