



INFORMACION Y CONTROL DE PUBLICACIONES, S.A.

Velázquez, 46, 1º Drcha - Tel. 91 435 00 32 Fax 91 435 96 05 - 28001 - MADRID
 Entença, 218 Entr. 7 - Tel 93 439 24 18 Fax 93 419 25 34 - 08029 - BARCELONA

Título: LA TRIBUNA DE CUENCA
URL Primaria: http://www.latribunadecuenca.es/
Editor: Ceres Comunicación Gráfica, S.A.U.
Domicilio: Avda. Castilla y León, 62
Ciudad: 09006 BURGOS
Teléfono: 94 725 22 56
Fax: 94 727 72 19
E-mail: internet@promecal.es
Clasificación: Noticias e Información
Sub-Clasificación: Noticias globales y actualidad

La Tribuna de Cuenca.es

1. Cifras totales y promedios (Nacional e Internacional)

MES - AÑO	NAVEGADORES UNICOS	VISITAS	PAGINAS
Agosto - 2020	23.739	35.988	63.709
PROMEDIO DIARIO	1.082	1.161	2.055
PROMEDIO LUNES-VIERNES	1.141	1.227	2.127
PROMEDIO SABADO-DOMINGO	959	1.023	1.905
PAGINAS / VISITAS	1,77		
DURACION MEDIA VISITAS	0:01:09		
DURACION MEDIA PAGINAS	0:01:30		

2. Secciones (Nacional e Internacional)

	PAGINAS	%
HOME	22.811	35.80 %
RESTO	40.898	64.20 %

3. Por día del mes (Nacional e Internacional)

Día	N. únicos	Visitas	Páginas	Día	N. únicos	Visitas	Páginas	Día	N. únicos	Visitas	Páginas
1	896	963	1.814	11	1.090	1.167	1.965	21	1.017	1.079	2.015
2	951	1.015	1.847	12	1.023	1.087	1.872	22	978	1.050	1.946
3	956	1.029	1.709	13	985	1.059	1.842	23	1.029	1.082	2.008
4	974	1.050	1.715	14	1.035	1.099	2.029	24	1.508	1.613	2.647
5	889	954	1.631	15	840	893	1.615	25	2.020	2.187	3.420
6	787	827	1.414	16	929	986	1.757	26	1.602	1.763	3.025
7	843	894	1.429	17	989	1.042	1.920	27	1.294	1.429	2.669
8	929	989	1.742	18	1.025	1.103	2.112	28	1.246	1.355	2.625
9	920	985	1.797	19	996	1.063	1.724	29	1.054	1.131	2.233
10	1.081	1.163	1.987	20	980	1.056	1.837	30	1.061	1.136	2.288
								31	1.627	1.739	3.075

4. Gráficas (Nacional e Internacional)

4.1 Por día de la semana (promedio)

N. únicos / Visitas (x 100)

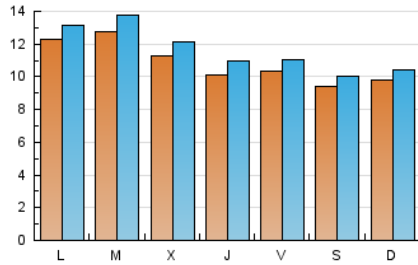

Páginas (x 100)

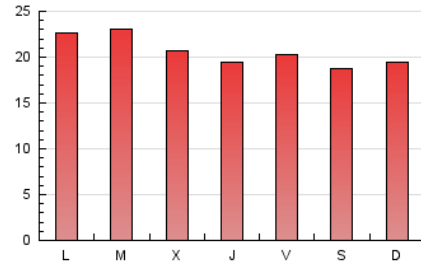

4.2 Por franja horaria (promedio)

Visitas (x 1000)



Páginas (x 1000)

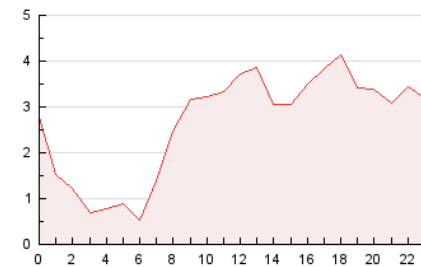

4.3 Por meses

N. únicos / Visitas (x 1000)

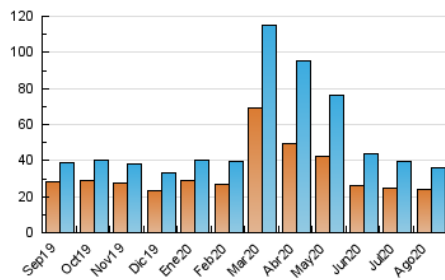

Páginas (x 1000)

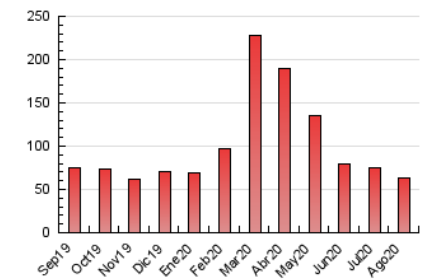



INFORMACION Y CONTROL DE PUBLICACIONES, S.A.

Velázquez, 46, 1º Drcha - Tel. 91 435 00 32 Fax 91 435 96 05 - 28001 - MADRID
 Entença, 218 Entr. 7 - Tel 93 439 24 18 Fax 93 419 25 34 - 08029 - BARCELONA

Anexo - Tráfico Nacional

Título: LA TRIBUNA DE CUENCA
URL Primaria: http://www.latribunadecuenca.es/
Editor: Ceres Comunicación Gráfica, S.A.U.
Domicilio: Avda. Castilla y León, 62
Ciudad: 09006 BURGOS
Teléfono: 94 725 22 56
Fax: 94 727 72 19
E-mail: internet@promecal.es
Clasificación: Noticias e Información
Sub-Clasificación: Noticias globales y actualidad

La Tribuna de Cuenca.es

1. Cifras totales y promedios (Nacional)

MES - AÑO	NAVEGADORES UNICOS	VISITAS	PAGINAS
Agosto - 2020	19.000	31.150	58.260
PROMEDIO DIARIO	929	1.005	1.879
PROMEDIO LUNES-VIERNES	980	1.063	1.940
PROMEDIO SABADO-DOMINGO	821	883	1.752
PAGINAS / VISITAS	1,87		
DURACION MEDIA VISITAS	0:01:18		
DURACION MEDIA PAGINAS	0:01:29		

2. Secciones (Nacional)

	PAGINAS	%
HOME	22.304	38.28 %
RESTO	35.956	61.72 %

3. Por día del mes (Nacional)

Día	N. únicos	Visitas	Páginas	Día	N. únicos	Visitas	Páginas	Día	N. únicos	Visitas	Páginas
1	734	797	1.633	11	928	1.002	1.782	21	853	909	1.695
2	838	902	1.726	12	879	941	1.703	22	829	897	1.786
3	814	886	1.559	13	825	898	1.669	23	881	934	1.831
4	798	874	1.529	14	876	938	1.844	24	1.329	1.431	2.443
5	757	819	1.477	15	736	788	1.489	25	1.832	1.995	3.205
6	634	673	1.250	16	790	845	1.604	26	1.434	1.588	2.834
7	690	738	1.258	17	838	887	1.750	27	1.133	1.266	2.491
8	783	841	1.585	18	874	949	1.950	28	1.064	1.172	2.419
9	784	846	1.650	19	823	885	1.516	29	887	963	2.050
10	922	1.000	1.806	20	828	900	1.670	30	944	1.019	2.166
								31	1.456	1.567	2.890

4. Gráficas (Nacional)

4.1 Por día de la semana (promedio)

N. únicos / Visitas (x 100)

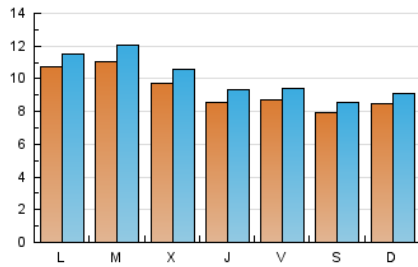

Páginas (x 100)

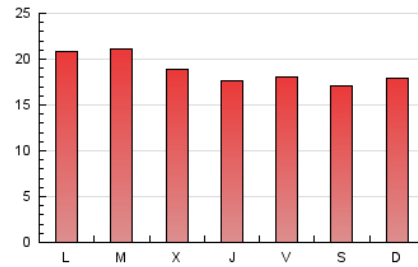

4.2 Por franja horaria (promedio)

Visitas (x 1000)



Páginas (x 1000)



4.3 Por meses

N. únicos / Visitas (x 1000)

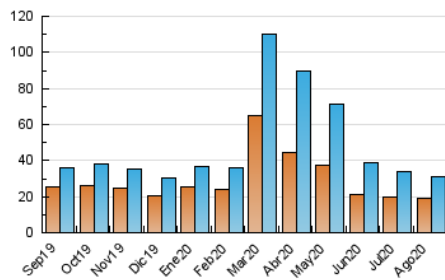

Páginas (x 1000)

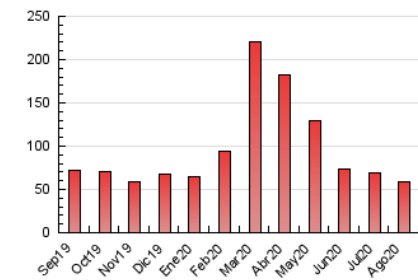

5. Observaciones

Este Medio Electrónico de Comunicación ha sido medido por la herramienta Google Analytics de Google

6. Definiciones básicas (Para más información ver Normas Técnicas para el Control de los Medios Electrónicos de Comunicación)

Página Vista:

Conjunto de ficheros enviado a un usuario como resultado de una petición del mismo recibida por el servidor. Cuando la página está formada por varios marcos (frames), el conjunto de los mismos tendrá, a efectos de cómputo, la consideración de una página unitaria.

Visita:

Una secuencia ininterrumpida de páginas servidas a un usuario válido. Si dicho usuario no realiza peticiones de páginas en un periodo de tiempo (30 min) la siguiente petición constituirá el inicio de una nueva visita.

Navegador Único:

Total de combinaciones únicas de una dirección IP y un identificador adicional. Los medios pueden utilizar cookies o el Identificador de Alta de registro.

Duración Página Vista:

Tiempo acumulado en segundos de todas las páginas vistas (en visitas de dos o más páginas vistas), dividido por el número total de páginas vistas.

Duración Visita:

Tiempo en segundos de todas las visitas de dos o más páginas vistas, dividido por el número total de visitas de dos o más páginas vistas.

Tráfico nacional:

Audiencia/difusión correspondiente a España medida en base a los datos de las direcciones IP registradas por el sistema de medición.

7. Opinión

De OJDinteractiva, la división de INFORMACIÓN Y CONTROL DE PUBLICACIONES S.A.:

Hemos examinado la información facilitada por el editor del medio electrónico para el periodo que comprende la presente certificación.

Nuestro examen se ha realizado de acuerdo con las normas y procedimientos establecidos en las Normas Técnicas para el Control de los Medios Electrónicos de Comunicación.

En nuestra opinión, la presente acta presenta razonablemente la difusión/audiencia registrada por este medio electrónico.

ADVERTENCIA:

El trabajo de OJDinteractiva, la división de INFORMACIÓN Y CONTROL DE PUBLICACIONES S.A (INTROL) se limita a la realización de pruebas para la revisión de los datos de recuento suministrados por el editor con la finalidad de expresar una opinión sobre la razonabilidad de dichos datos de acuerdo con las Normas Técnicas para el control de los MEC.

Por tanto, INTROL no acepta responsabilidad alguna por las inexactitudes o errores que puedan existir en los datos de recuento. Tampoco acepta ninguna responsabilidad por la falsedad en los datos de recuento recibidos del editor, ni por otros datos de medición que no están incluidos en el análisis.

Septiembre - 2020

OJDinteractiva