



INFORMACION Y CONTROL DE PUBLICACIONES, S.A.

Velázquez, 46, 1º Drcha - Tel. 91 435 00 32 Fax 91 435 96 05 - 28001 - MADRID
 Entença, 218 Entr. 7 - Tel 93 439 24 18 Fax 93 419 25 34 - 08029 - BARCELONA

Título: LA TRIBUNA DE CUENCA
URL Primaria: http://www.latribunadecuenca.es/
Editor: Ceres Comunicación Gráfica, S.A.U.
Domicilio: Avda. Castilla y León, 62
Ciudad: 09006 BURGOS
Teléfono: 94 725 22 56
Fax: 94 727 72 19
E-mail: internet@promecal.es
Clasificación: Noticias e Información
Sub-Clasificación: Noticias globales y actualidad

La Tribuna de Cuenca.es

1. Cifras totales y promedios (Nacional e Internacional)

MES - AÑO	NAVEGADORES UNICOS	VISITAS	PAGINAS
Marzo - 2019	21.853	31.444	60.429
PROMEDIO DIARIO	938	1.014	1.949
PROMEDIO LUNES-VIERNES	1.015	1.105	2.167
PROMEDIO SABADO-DOMINGO	778	825	1.491
PAGINAS / VISITAS	1,92		
DURACION MEDIA VISITAS	0:01:06		
DURACION MEDIA PAGINAS	0:01:12		

2. Secciones (Nacional e Internacional)

	PAGINAS	%
HOME	19.107	31.62 %
RESTO	41.322	68.38 %

3. Por día del mes (Nacional e Internacional)

Día	N. únicos	Visitas	Páginas	Día	N. únicos	Visitas	Páginas	Día	N. únicos	Visitas	Páginas
1	881	944	2.539	11	873	937	1.607	21	859	926	1.603
2	607	635	1.397	12	771	827	1.615	22	1.352	1.441	2.471
3	749	780	1.339	13	844	901	1.506	23	920	963	1.325
4	855	928	2.635	14	846	909	1.577	24	861	928	2.167
5	913	993	1.867	15	1.008	1.123	2.108	25	919	1.004	3.089
6	777	841	1.538	16	754	810	1.400	26	1.443	1.581	3.223
7	881	943	1.941	17	771	808	1.384	27	1.195	1.319	2.538
8	790	875	1.766	18	845	910	1.759	28	1.905	2.148	3.578
9	653	696	1.359	19	962	1.041	1.738	29	1.424	1.551	2.828
10	831	882	1.383	20	971	1.054	1.991	30	820	879	1.560
								31	812	867	1.598

4. Gráficas (Nacional e Internacional)

4.1 Por día de la semana (promedio)

N. únicos / Visitas (x 100)

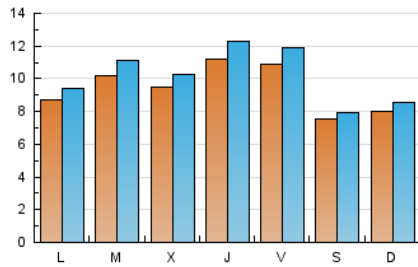

Páginas (x 100)

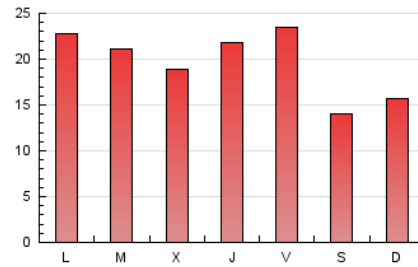

4.2 Por franja horaria (promedio)

Visitas (x 1000)



Páginas (x 1000)

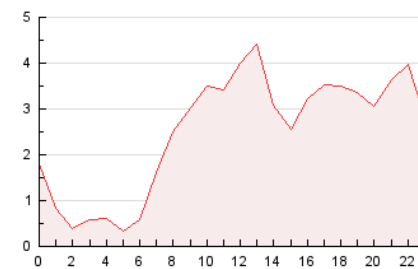

4.3 Por meses

N. únicos / Visitas (x 1000)

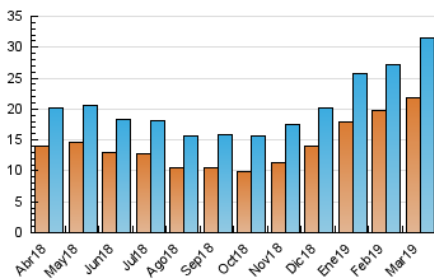

Páginas (x 1000)

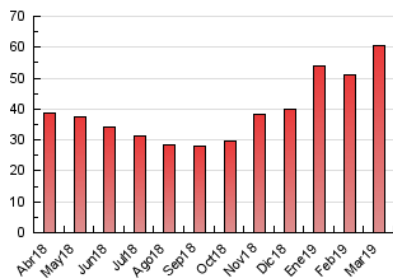



INFORMACION Y CONTROL DE PUBLICACIONES, S.A.

Velázquez, 46, 1º Drcha - Tel. 91 435 00 32 Fax 91 435 96 05 - 28001 - MADRID
 Entença, 218 Entr. 7 - Tel 93 439 24 18 Fax 93 419 25 34 - 08029 - BARCELONA

Anexo - Tráfico Nacional

Título: LA TRIBUNA DE CUENCA
URL Primaria: http://www.latribunadecuenca.es/
Editor: Ceres Comunicación Gráfica, S.A.U.
Domicilio: Avda. Castilla y León, 62
Ciudad: 09006 BURGOS
Teléfono: 94 725 22 56
Fax: 94 727 72 19
E-mail: internet@promecal.es
Clasificación: Noticias e Información
Sub-Clasificación: Noticias globales y actualidad

La Tribuna de Cuenca.es

1. Cifras totales y promedios (Nacional)

MES - AÑO	NAVEGADORES UNICOS	VISITAS	PAGINAS
Marzo - 2019	20.314	29.873	58.461
PROMEDIO DIARIO	889	964	1.886
PROMEDIO LUNES-VIERNES	959	1.048	2.098
PROMEDIO SABADO-DOMINGO	741	787	1.441
PAGINAS / VISITAS	1,96		
DURACION MEDIA VISITAS	0:01:08		
DURACION MEDIA PAGINAS	0:01:11		

2. Secciones (Nacional)

	PAGINAS	%
HOME	18.648	31.90 %
RESTO	39.813	68.10 %

3. Por día del mes (Nacional)

Día	N. únicos	Visitas	Páginas	Día	N. únicos	Visitas	Páginas	Día	N. únicos	Visitas	Páginas
1	823	884	2.428	11	822	885	1.550	21	796	861	1.530
2	580	607	1.359	12	727	781	1.551	22	1.282	1.370	2.394
3	701	730	1.243	13	802	858	1.451	23	879	921	1.270
4	815	887	2.580	14	801	864	1.529	24	815	882	2.114
5	864	943	1.794	15	962	1.074	2.038	25	868	953	3.019
6	726	788	1.472	16	724	780	1.356	26	1.382	1.520	3.159
7	820	882	1.878	17	745	782	1.354	27	1.120	1.242	2.435
8	743	827	1.710	18	805	870	1.714	28	1.828	2.070	3.490
9	627	670	1.333	19	902	980	1.674	29	1.349	1.476	2.739
10	800	851	1.348	20	911	992	1.918	30	769	825	1.486
								31	765	818	1.545

4. Gráficas (Nacional)

4.1 Por día de la semana (promedio)

N. únicos / Visitas (x 100)

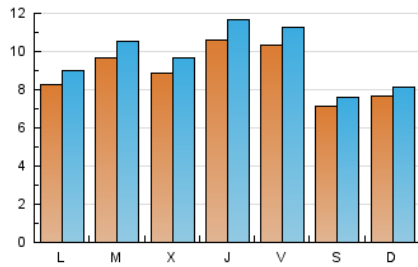

Páginas (x 100)

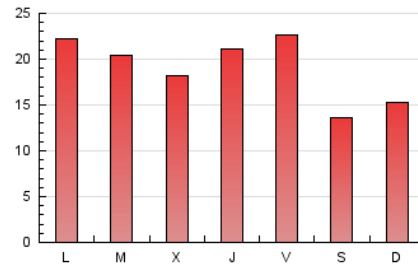

4.2 Por franja horaria (promedio)

Visitas (x 1000)



Páginas (x 1000)



4.3 Por meses

N. únicos / Visitas (x 1000)

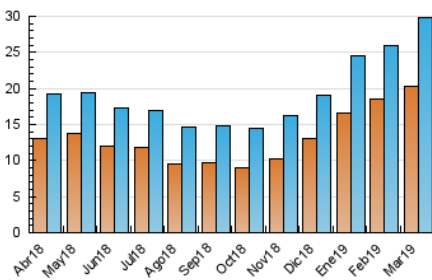

Páginas (x 1000)

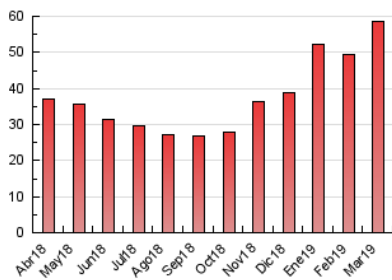

5. Observaciones

Este Medio Electrónico de Comunicación ha sido medido por la herramienta Google Analytics de Google

6. Definiciones básicas (Para más información ver Normas Técnicas para el Control de los Medios Electrónicos de Comunicación)

Página Vista:

Conjunto de ficheros enviado a un usuario como resultado de una petición del mismo recibida por el servidor. Cuando la página está formada por varios marcos (frames), el conjunto de los mismos tendrá, a efectos de cómputo, la consideración de una página unitaria.

Visita:

Una secuencia ininterrumpida de páginas servidas a un usuario válido. Si dicho usuario no realiza peticiones de páginas en un periodo de tiempo (30 min) la siguiente petición constituirá el inicio de una nueva visita.

Navegador Único:

Total de combinaciones únicas de una dirección IP y un identificador adicional. Los medios pueden utilizar cookies o el Identificador de Alta de registro.

Duración Página Vista:

Tiempo acumulado en segundos de todas las páginas vistas (en visitas de dos o más páginas vistas), dividido por el número total de páginas vistas.

Duración Visita:

Tiempo en segundos de todas las visitas de dos o más páginas vistas, dividido por el número total de visitas de dos o más páginas vistas.

Tráfico nacional:

Audiencia/difusión correspondiente a España medida en base a los datos de las direcciones IP registradas por el sistema de medición.

7. Opinión

De OJDinteractiva, la división de INFORMACIÓN Y CONTROL DE PUBLICACIONES S.A.:

Hemos examinado la información facilitada por el editor del medio electrónico para el periodo que comprende la presente certificación.

Nuestro examen se ha realizado de acuerdo con las normas y procedimientos establecidos en las Normas Técnicas para el Control de los Medios Electrónicos de Comunicación.

En nuestra opinión, la presente acta presenta razonablemente la difusión/audiencia registrada por este medio electrónico.

ADVERTENCIA:

El trabajo de OJDinteractiva, la división de INFORMACIÓN Y CONTROL DE PUBLICACIONES S.A (INTROL) se limita a la realización de pruebas para la revisión de los datos de recuento suministrados por el editor con la finalidad de expresar una opinión sobre la razonabilidad de dichos datos de acuerdo con las Normas Técnicas para el control de los MEC.

Por tanto, INTROL no acepta responsabilidad alguna por las inexactitudes o errores que puedan existir en los datos de recuento. Tampoco acepta ninguna responsabilidad por la falsedad en los datos de recuento recibidos del editor, ni por otros datos de medición que no están incluidos en el análisis.

Abril - 2019

OJDinteractiva