



INFORMACION Y CONTROL DE PUBLICACIONES, S.A.

Velázquez, 46, 1º Drcha - Tel. 91 435 00 32 Fax 91 435 96 05 - 28001 - MADRID
 Entença, 218 Entr. 7 - Tel 93 439 24 18 Fax 93 419 25 34 - 08029 - BARCELONA

Título: LA TRIBUNA DE CUENCA
URL Primaria: http://www.latribunadecuenca.es/
Editor: Ceres Comunicación Gráfica, S.A.U.
Domicilio: Avda. Castilla y León, 62
Ciudad: 09006 BURGOS
Teléfono: 94 725 22 56
Fax: 94 727 72 19
E-mail: internet@promecal.es
Clasificación: Noticias e Información
Sub-Clasificación: Noticias globales y actualidad

La Tribuna de Cuenca.es

1. Cifras totales y promedios (Nacional e Internacional)

MES - AÑO	NAVEGADORES UNICOS	VISITAS	PAGINAS
Marzo - 2017	19.387	25.991	40.912
PROMEDIO DIARIO	789	838	1.320
PROMEDIO LUNES-VIERNES	816	865	1.367
PROMEDIO SABADO-DOMINGO	710	762	1.183
PAGINAS / VISITAS	1,57		
DURACION MEDIA VISITAS	0:02:48		
DURACION MEDIA PAGINAS	0:04:53		

2. Secciones (Nacional e Internacional)

	PAGINAS	%
HOME	16.830	41.14 %
RESTO	24.082	58.86 %

3. Por día del mes (Nacional e Internacional)

Día	N. únicos	Visitas	Páginas	Día	N. únicos	Visitas	Páginas	Día	N. únicos	Visitas	Páginas
1	749	792	1.172	11	655	710	1.084	21	835	882	1.304
2	802	842	1.375	12	691	760	1.120	22	821	875	1.421
3	802	852	1.306	13	880	943	1.538	23	803	852	1.472
4	728	760	1.290	14	849	914	1.414	24	745	809	1.357
5	803	851	1.362	15	774	814	1.246	25	659	716	1.175
6	888	937	1.414	16	767	803	1.302	26	769	847	1.296
7	763	815	1.331	17	749	799	1.259	27	889	938	1.533
8	730	781	1.322	18	686	732	1.178	28	815	874	1.346
9	783	818	1.366	19	688	718	961	29	1.032	1.091	1.638
10	791	836	1.343	20	784	834	1.242	30	828	876	1.368
								31	888	920	1.377

4. Gráficas (Nacional e Internacional)

4.1 Por día de la semana (promedio)

N. únicos / Visitas (x 100)

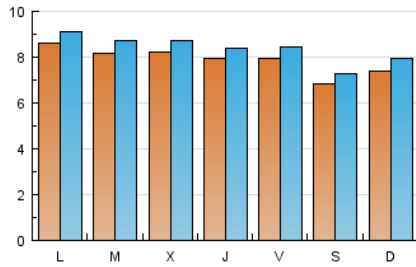

Páginas (x 100)

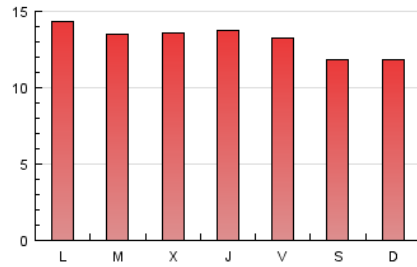

4.2 Por franja horaria (promedio)

Visitas (x 1000)



Páginas (x 1000)



4.3 Por meses

N. únicos / Visitas (x 1000)

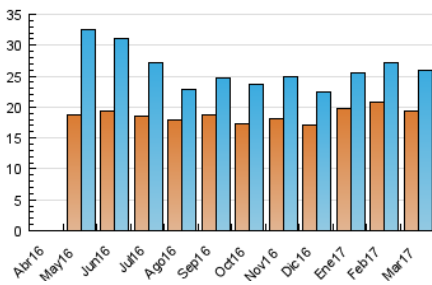

Páginas (x 1000)

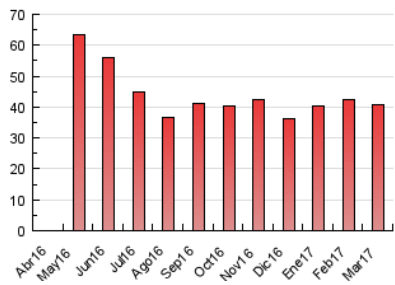



INFORMACION Y CONTROL DE PUBLICACIONES, S.A.

Velázquez, 46, 1º Drcha - Tel. 91 435 00 32 Fax 91 435 96 05 - 28001 - MADRID
 Entença, 218 Entr. 7 - Tel 93 439 24 18 Fax 93 419 25 34 - 08029 - BARCELONA

Anexo - Tráfico Nacional

Título: LA TRIBUNA DE CUENCA
URL Primaria: http://www.latribunadecuenca.es/
Editor: Ceres Comunicación Gráfica, S.A.U.
Domicilio: Avda. Castilla y León, 62
Ciudad: 09006 BURGOS
Teléfono: 94 725 22 56
Fax: 94 727 72 19
E-mail: internet@promecal.es
Clasificación: Noticias e Información
Sub-Clasificación: Noticias globales y actualidad

La Tribuna de Cuenca.es

1. Cifras totales y promedios (Nacional)

MES - AÑO	NAVEGADORES UNICOS	VISITAS	PAGINAS
Marzo - 2017	18.689	25.144	39.634
PROMEDIO DIARIO	762	811	1.279
PROMEDIO LUNES-VIERNES	789	837	1.323
PROMEDIO SABADO-DOMINGO	687	737	1.150
PAGINAS / VISITAS	1,58		
DURACION MEDIA VISITAS	0:02:46		
DURACION MEDIA PAGINAS	0:04:48		

2. Secciones (Nacional)

	PAGINAS	%
HOME	16.463	41.54 %
RESTO	23.171	58.46 %

3. Por día del mes (Nacional)

Día	N. únicos	Visitas	Páginas	Día	N. únicos	Visitas	Páginas	Día	N. únicos	Visitas	Páginas
1	726	768	1.134	11	629	683	1.054	21	807	854	1.249
2	778	818	1.326	12	670	735	1.083	22	793	845	1.373
3	771	821	1.262	13	844	904	1.486	23	774	822	1.424
4	699	731	1.242	14	828	892	1.382	24	723	786	1.329
5	778	825	1.330	15	744	783	1.209	25	643	699	1.151
6	859	908	1.376	16	745	780	1.258	26	742	816	1.257
7	744	796	1.310	17	723	772	1.214	27	856	903	1.459
8	706	757	1.273	18	673	719	1.163	28	782	841	1.298
9	751	786	1.319	19	662	691	923	29	995	1.048	1.582
10	766	809	1.311	20	754	804	1.180	30	806	853	1.333
								31	863	895	1.344

4. Gráficas (Nacional)

4.1 Por día de la semana (promedio)

N. únicos / Visitas (x 100)

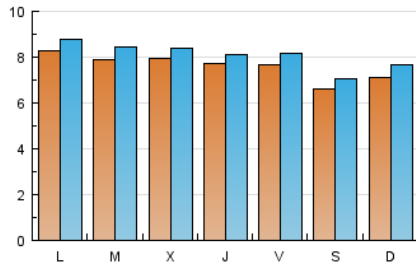

Páginas (x 100)

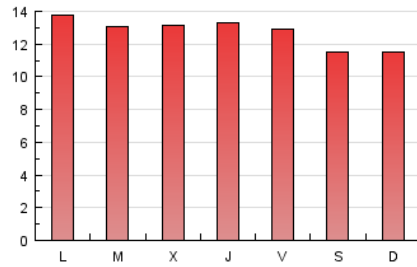

4.2 Por franja horaria (promedio)

Visitas (x 1000)



Páginas (x 1000)

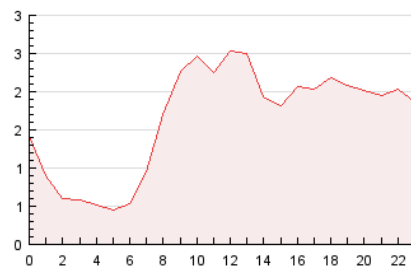

4.3 Por meses

N. únicos / Visitas (x 1000)

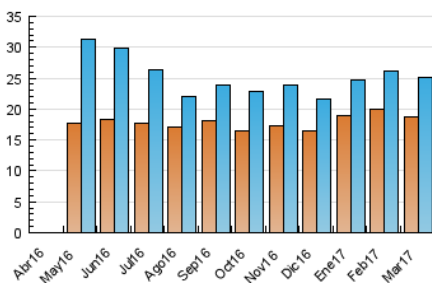

Páginas (x 1000)

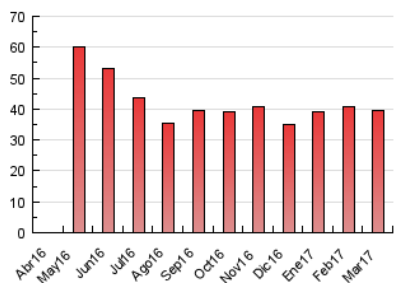

5. Observaciones

Este Medio Electrónico de Comunicación ha sido medido por la herramienta Google Analytics de Google

6. Definiciones básicas (Para más información ver Normas Técnicas para el Control de los Medios Electrónicos de Comunicación)

Página Vista:

Conjunto de ficheros enviado a un usuario como resultado de una petición del mismo recibida por el servidor. Cuando la página está formada por varios marcos (frames), el conjunto de los mismos tendrá, a efectos de cómputo, la consideración de una página unitaria.

Visita:

Una secuencia ininterrumpida de páginas servidas a un usuario válido. Si dicho usuario no realiza peticiones de páginas en un periodo de tiempo (30 min) la siguiente petición constituirá el inicio de una nueva visita.

Navegador Único:

Total de combinaciones únicas de una dirección IP y un identificador adicional. Los medios pueden utilizar cookies o el Identificador de Alta de registro.

Duración Página Vista:

Tiempo acumulado en segundos de todas las páginas vistas (en visitas de dos o más páginas vistas), dividido por el número total de páginas vistas.

Duración Visita:

Tiempo en segundos de todas las visitas de dos o más páginas vistas, dividido por el número total de visitas de dos o más páginas vistas.

Tráfico nacional:

Audiencia/difusión correspondiente a España medida en base a los datos de las direcciones IP registradas por el sistema de medición.

7. Opinión

De OJDinteractiva, la división de INFORMACIÓN Y CONTROL DE PUBLICACIONES S.A.:

Hemos examinado la información facilitada por el editor del medio electrónico para el periodo que comprende la presente certificación.

Nuestro examen se ha realizado de acuerdo con las normas y procedimientos establecidos en las Normas Técnicas para el Control de los Medios Electrónicos de Comunicación.

En nuestra opinión, la presente acta presenta razonablemente la difusión/audiencia registrada por este medio electrónico.

ADVERTENCIA:

El trabajo de OJDinteractiva, la división de INFORMACIÓN Y CONTROL DE PUBLICACIONES S.A (INTROL) se limita a la realización de pruebas para la revisión de los datos de recuento suministrados por el editor con la finalidad de expresar una opinión sobre la razonabilidad de dichos datos de acuerdo con las Normas Técnicas para el control de los MEC.

Por tanto, INTROL no acepta responsabilidad alguna por las inexactitudes o errores que puedan existir en los datos de recuento. Tampoco acepta ninguna responsabilidad por la falsedad en los datos de recuento recibidos del editor, ni por otros datos de medición que no están incluidos en el análisis.

Abril - 2017

OJDinteractiva