



INFORMACION Y CONTROL DE PUBLICACIONES, S.A.

Velázquez, 46, 1º Drcha - Tel. 91 435 00 32 Fax 91 435 96 05 - 28001 - MADRID
 Entença, 218 Entr. 7 - Tel 93 439 24 18 Fax 93 419 25 34 - 08029 - BARCELONA

Título: LA TRIBUNA DE CUENCA
URL Primaria: http://www.latribunadecuenca.es/
Editor: Ceres Comunicación Gráfica, S.A.U.
Domicilio: Avda. Castilla y León, 62
Ciudad: 09006 BURGOS
Teléfono: 94 725 22 56
Fax: 94 727 72 19
E-mail: internet@promecal.es
Clasificación: Noticias e Información
Sub-Clasificación: Noticias globales y actualidad

La Tribuna de Cuenca.es

1. Cifras totales y promedios (Nacional e Internacional)

MES - AÑO	NAVEGADORES UNICOS	VISITAS	PAGINAS
Febrero - 2019	19.753	27.145	51.004
PROMEDIO DIARIO	906	969	1.822
PROMEDIO LUNES-VIERNES	1.003	1.075	1.978
PROMEDIO SABADO-DOMINGO	664	705	1.432
PAGINAS / VISITAS	1,88		
DURACION MEDIA VISITAS	0:01:00		
DURACION MEDIA PAGINAS	0:01:09		

2. Secciones (Nacional e Internacional)

	PAGINAS	%
HOME	14.442	28.32 %
RESTO	36.562	71.68 %

3. Por día del mes (Nacional e Internacional)

Día	N. únicos	Visitas	Páginas	Día	N. únicos	Visitas	Páginas	Día	N. únicos	Visitas	Páginas
1	981	1.068	2.005	11	674	725	1.475	21	1.182	1.253	2.106
2	766	812	1.434	12	605	655	1.142	22	1.111	1.191	2.038
3	691	740	2.668	13	685	745	1.290	23	683	723	1.169
4	996	1.079	2.358	14	758	812	1.381	24	684	711	1.353
5	756	830	1.591	15	893	988	1.723	25	840	900	1.571
6	827	901	2.437	16	657	701	1.192	26	861	924	1.538
7	904	993	2.624	17	648	695	1.282	27	832	898	1.445
8	775	843	1.834	18	2.314	2.412	3.260	28	1.190	1.275	3.571
9	613	651	1.253	19	1.792	1.863	2.452				
10	572	608	1.102	20	1.080	1.149	1.710				

4. Gráficas (Nacional e Internacional)

4.1 Por día de la semana (promedio)

N. únicos / Visitas (x 100)

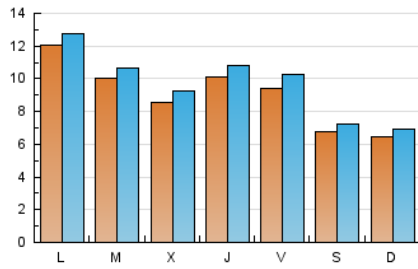

Páginas (x 100)

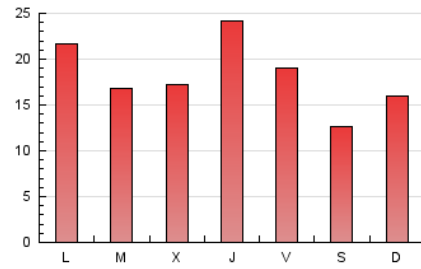

4.2 Por franja horaria (promedio)

Visitas (x 1000)



Páginas (x 1000)

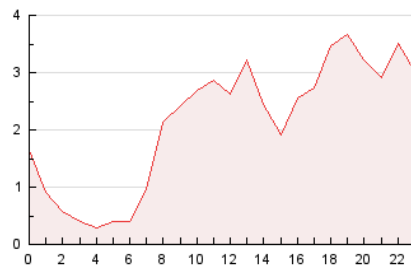

4.3 Por meses

N. únicos / Visitas (x 1000)

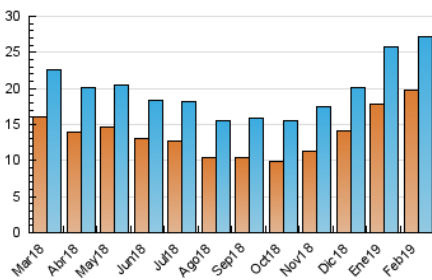

Páginas (x 1000)

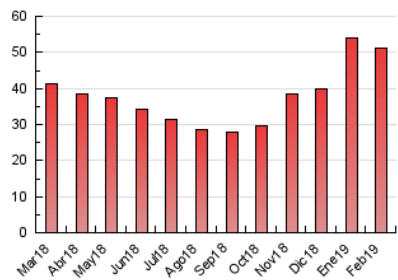



INFORMACION Y CONTROL DE PUBLICACIONES, S.A.

Velázquez, 46, 1º Drcha - Tel. 91 435 00 32 Fax 91 435 96 05 - 28001 - MADRID
 Entença, 218 Entr. 7 - Tel 93 439 24 18 Fax 93 419 25 34 - 08029 - BARCELONA

Anexo - Tráfico Nacional

Título: LA TRIBUNA DE CUENCA
URL Primaria: http://www.latribunadecuenca.es/
Editor: Ceres Comunicación Gráfica, S.A.U.
Domicilio: Avda. Castilla y León, 62
Ciudad: 09006 BURGOS
Teléfono: 94 725 22 56
Fax: 94 727 72 19
E-mail: internet@promecal.es
Clasificación: Noticias e Información
Sub-Clasificación: Noticias globales y actualidad

La Tribuna de Cuenca.es

1. Cifras totales y promedios (Nacional)

MES - AÑO	NAVEGADORES UNICOS	VISITAS	PAGINAS
Febrero - 2019	18.547	25.911	49.480
PROMEDIO DIARIO	863	925	1.767
PROMEDIO LUNES-VIERNES	954	1.025	1.917
PROMEDIO SABADO-DOMINGO	636	676	1.392
PAGINAS / VISITAS	1,91		
DURACION MEDIA VISITAS		0:01:02	
DURACION MEDIA PAGINAS		0:01:08	

2. Secciones (Nacional)

	PAGINAS	%
HOME	14.081	28.46 %
RESTO	35.399	71.54 %

3. Por día del mes (Nacional)

Día	N. únicos	Visitas	Páginas	Día	N. únicos	Visitas	Páginas	Día	N. únicos	Visitas	Páginas
1	943	1.030	1.963	11	625	676	1.409	21	1.129	1.200	2.046
2	738	781	1.396	12	570	620	1.103	22	1.036	1.116	1.942
3	665	714	2.637	13	639	699	1.240	23	651	691	1.135
4	941	1.022	2.286	14	721	774	1.337	24	649	676	1.313
5	709	782	1.534	15	840	930	1.653	25	790	850	1.497
6	785	858	2.387	16	633	677	1.164	26	803	865	1.465
7	860	947	2.573	17	620	665	1.220	27	782	847	1.390
8	748	815	1.800	18	2.240	2.336	3.162	28	1.150	1.233	3.525
9	588	626	1.224	19	1.728	1.794	2.363				
10	546	580	1.050	20	1.038	1.107	1.666				

4. Gráficas (Nacional)

4.1 Por día de la semana (promedio)

N. únicos / Visitas (x 100)

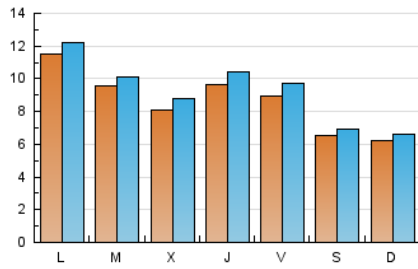

Páginas (x 100)

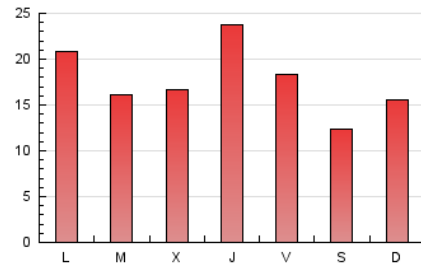

4.2 Por franja horaria (promedio)

Visitas (x 1000)



Páginas (x 1000)



4.3 Por meses

N. únicos / Visitas (x 1000)

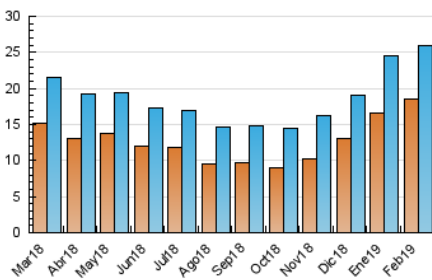

Páginas (x 1000)

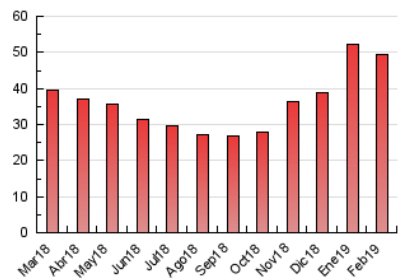

5. Observaciones

Este Medio Electrónico de Comunicación ha sido medido por la herramienta Google Analytics de Google

6. Definiciones básicas (Para más información ver Normas Técnicas para el Control de los Medios Electrónicos de Comunicación)

Página Vista:

Conjunto de ficheros enviado a un usuario como resultado de una petición del mismo recibida por el servidor. Cuando la página está formada por varios marcos (frames), el conjunto de los mismos tendrá, a efectos de cómputo, la consideración de una página unitaria.

Visita:

Una secuencia ininterrumpida de páginas servidas a un usuario válido. Si dicho usuario no realiza peticiones de páginas en un periodo de tiempo (30 min) la siguiente petición constituirá el inicio de una nueva visita.

Navegador Único:

Total de combinaciones únicas de una dirección IP y un identificador adicional. Los medios pueden utilizar cookies o el Identificador de Alta de registro.

Duración Página Vista:

Tiempo acumulado en segundos de todas las páginas vistas (en visitas de dos o más páginas vistas), dividido por el número total de páginas vistas.

Duración Visita:

Tiempo en segundos de todas las visitas de dos o más páginas vistas, dividido por el número total de visitas de dos o más páginas vistas.

Tráfico nacional:

Audiencia/difusión correspondiente a España medida en base a los datos de las direcciones IP registradas por el sistema de medición.

7. Opinión

De OJDinteractiva, la división de INFORMACIÓN Y CONTROL DE PUBLICACIONES S.A.:

Hemos examinado la información facilitada por el editor del medio electrónico para el periodo que comprende la presente certificación.

Nuestro examen se ha realizado de acuerdo con las normas y procedimientos establecidos en las Normas Técnicas para el Control de los Medios Electrónicos de Comunicación.

En nuestra opinión, la presente acta presenta razonablemente la difusión/audiencia registrada por este medio electrónico.

ADVERTENCIA:

El trabajo de OJDinteractiva, la división de INFORMACIÓN Y CONTROL DE PUBLICACIONES S.A (INTROL) se limita a la realización de pruebas para la revisión de los datos de recuento suministrados por el editor con la finalidad de expresar una opinión sobre la razonabilidad de dichos datos de acuerdo con las Normas Técnicas para el control de los MEC.

Por tanto, INTROL no acepta responsabilidad alguna por las inexactitudes o errores que puedan existir en los datos de recuento. Tampoco acepta ninguna responsabilidad por la falsedad en los datos de recuento recibidos del editor, ni por otros datos de medición que no están incluidos en el análisis.

Marzo - 2019

OJDinteractiva