



INFORMACION Y CONTROL DE PUBLICACIONES, S.A.

Velázquez, 46, 1º Drcha - Tel. 91 435 00 32 Fax 91 435 96 05 - 28001 - MADRID
 Entença, 218 Entr. 7 - Tel 93 439 24 18 Fax 93 419 25 34 - 08029 - BARCELONA

Título: DIRECTE.CAT - CATALUNYALLIURE.CAT
URL Primaria: http://catalunyalliure.cat
Editor: Catmèdia Global, S.L.
Domicilio: Fonollar, 14
Ciudad: 08003 BARCELONA
Teléfono: 93 185 61 30
Fax: 93 185 61 31
E-mail:
Clasificación: Noticias e Información
Sub-Clasificación: Noticias globales y actualidad



1. Cifras totales y promedios (Nacional e Internacional)

MES - AÑO	NAVEGADORES UNICOS	VISITAS	PAGINAS
Junio - 2017	22.287	35.936	54.183
PROMEDIO DIARIO	1.095	1.198	1.806
PROMEDIO LUNES-VIERNES	1.190	1.302	1.963
PROMEDIO SABADO-DOMINGO	832	911	1.374
PAGINAS / VISITAS	1,51		
DURACION MEDIA VISITAS	0:02:05		
DURACION MEDIA PAGINAS	0:04:05		

2. Secciones (Nacional e Internacional)

	PAGINAS	%
HOME	2.470	4.56 %
RESTO	51.713	95.44 %

3. Por día del mes (Nacional e Internacional)

Día	N. únicos	Visitas	Páginas	Día	N. únicos	Visitas	Páginas	Día	N. únicos	Visitas	Páginas
1	1.360	1.493	2.204	11	834	916	1.389	21	1.047	1.177	2.036
2	739	809	1.461	12	436	477	941	22	701	766	1.516
3	653	722	1.011	13	658	737	1.320	23	960	1.088	1.662
4	840	923	1.278	14	759	824	1.133	24	1.239	1.351	1.959
5	1.045	1.109	1.620	15	673	726	1.130	25	438	483	876
6	1.119	1.206	1.897	16	1.113	1.205	1.730	26	1.016	1.073	1.695
7	1.874	2.074	2.784	17	829	914	1.427	27	1.144	1.228	1.819
8	1.360	1.482	2.311	18	819	904	1.354	28	927	1.036	1.728
9	1.945	2.117	3.101	19	1.424	1.567	2.208	29	1.579	1.703	2.301
10	1.004	1.071	1.697	20	2.436	2.692	3.703	30	1.872	2.063	2.892

4. Gráficas (Nacional e Internacional)

4.1 Por día de la semana (promedio)

N. únicos / Visitas (x 100)

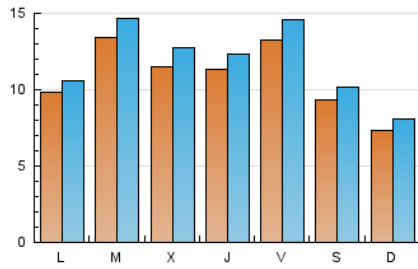

Páginas (x 100)

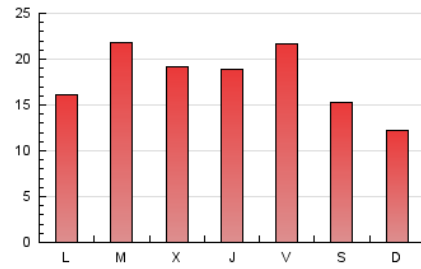

4.2 Por franja horaria (promedio)

Visitas (x 1000)



Páginas (x 1000)



4.3 Por meses

N. únicos / Visitas (x 1000)

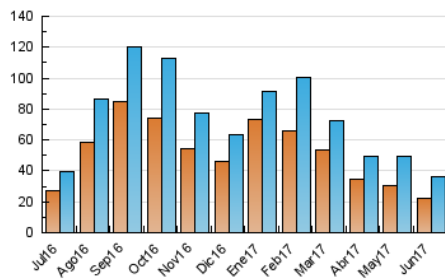

Páginas (x 1000)

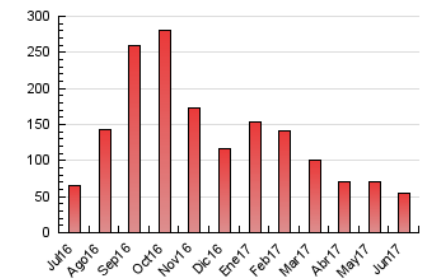



INFORMACION Y CONTROL DE PUBLICACIONES, S.A.

Velázquez, 46, 1º Drcha - Tel. 91 435 00 32 Fax 91 435 96 05 - 28001 - MADRID
 Entença, 218 Entr. 7 - Tel 93 439 24 18 Fax 93 419 25 34 - 08029 - BARCELONA

Anexo - Tráfico Nacional

Título: DIRECTE.CAT - CATALUNYALLIURE.CAT
URL Primaria: http://catalunyalliure.cat
Editor: Catmèdia Global, S.L.
Domicilio: Fonollar, 14
Ciudad: 08003 BARCELONA
Teléfono: 93 185 61 30
Fax: 93 185 61 31
E-mail:
Clasificación: Noticias e Información
Sub-Clasificación: Noticias globales y actualidad



1. Cifras totales y promedios (Nacional)

MES - AÑO	NAVEGADORES UNICOS	VISITAS	PAGINAS
Junio - 2017	21.092	34.284	51.635
PROMEDIO DIARIO	1.043	1.143	1.721
PROMEDIO LUNES-VIERNES	1.136	1.244	1.878
PROMEDIO SABADO-DOMINGO	788	864	1.290
PAGINAS / VISITAS	1,51		
DURACION MEDIA VISITAS	0:01:59		
DURACION MEDIA PAGINAS	0:03:55		

2. Secciones (Nacional)

	PAGINAS	%
HOME	2.293	4.44 %
RESTO	49.342	95.56 %

3. Por día del mes (Nacional)

Día	N. únicos	Visitas	Páginas	Día	N. únicos	Visitas	Páginas	Día	N. únicos	Visitas	Páginas
1	1.291	1.417	2.110	11	781	860	1.322	21	994	1.122	1.960
2	711	779	1.413	12	407	447	897	22	669	733	1.481
3	620	688	975	13	615	692	1.253	23	909	1.034	1.599
4	783	864	1.204	14	714	774	1.056	24	1.181	1.292	1.892
5	992	1.053	1.552	15	634	686	1.067	25	416	461	846
6	1.071	1.156	1.805	16	1.061	1.153	1.638	26	959	1.014	1.612
7	1.800	1.996	2.686	17	796	875	1.273	27	1.098	1.178	1.738
8	1.298	1.417	2.238	18	786	870	1.209	28	885	992	1.664
9	1.859	2.016	2.927	19	1.361	1.500	2.080	29	1.498	1.614	2.178
10	939	1.004	1.595	20	2.353	2.603	3.564	30	1.806	1.994	2.801

4. Gráficas (Nacional)

4.1 Por día de la semana (promedio)

N. únicos / Visitas (x 100)

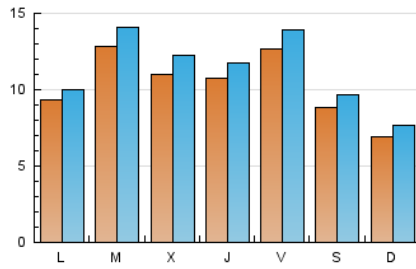

Páginas (x 100)

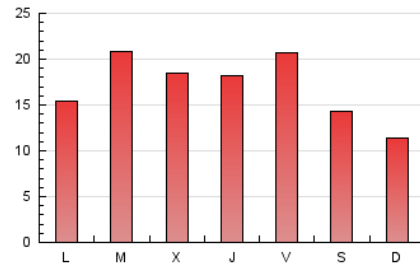

4.2 Por franja horaria (promedio)

Visitas (x 1000)

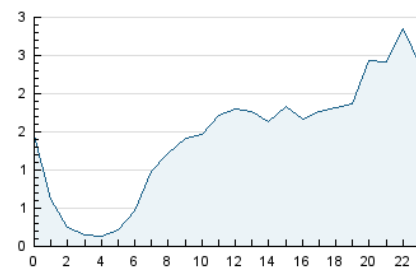

Páginas (x 1000)

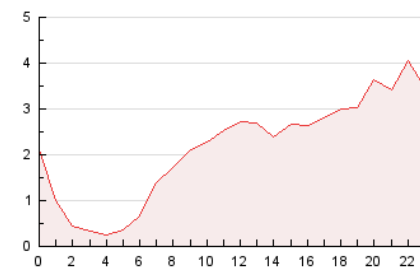

4.3 Por meses

N. únicos / Visitas (x 1000)

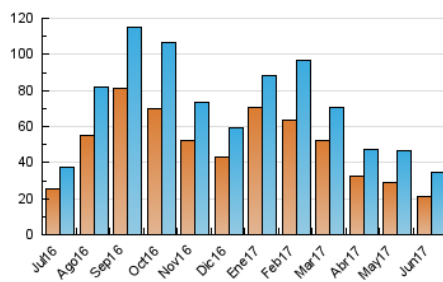

Páginas (x 1000)

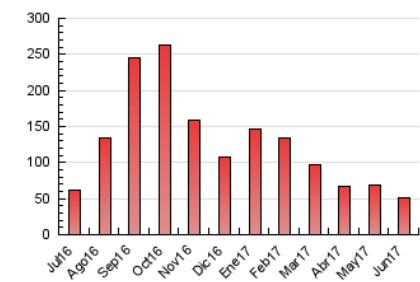

5. Observaciones

Este Medio Electrónico de Comunicación ha sido medido por la herramienta Google Analytics de Google

6. Definiciones básicas (Para más información ver Normas Técnicas para el Control de los Medios Electrónicos de Comunicación)

Página Vista:

Conjunto de ficheros enviado a un usuario como resultado de una petición del mismo recibida por el servidor. Cuando la página está formada por varios marcos (frames), el conjunto de los mismos tendrá, a efectos de cómputo, la consideración de una página unitaria.

Visita:

Una secuencia ininterrumpida de páginas servidas a un usuario válido. Si dicho usuario no realiza peticiones de páginas en un periodo de tiempo (30 min) la siguiente petición constituirá el inicio de una nueva visita.

Navegador Único:

Total de combinaciones únicas de una dirección IP y un identificador adicional. Los medios pueden utilizar cookies o el Identificador de Alta de registro.

Duración Página Vista:

Tiempo acumulado en segundos de todas las páginas vistas (en visitas de dos o más páginas vistas), dividido por el número total de páginas vistas.

Duración Visita:

Tiempo en segundos de todas las visitas de dos o más páginas vistas, dividido por el número total de visitas de dos o más páginas vistas.

Tráfico nacional:

Audiencia/difusión correspondiente a España medida en base a los datos de las direcciones IP registradas por el sistema de medición.

7. Opinión

De OJDinteractiva, la división de INFORMACIÓN Y CONTROL DE PUBLICACIONES S.A.:

Hemos examinado la información facilitada por el editor del medio electrónico para el periodo que comprende la presente certificación.

Nuestro examen se ha realizado de acuerdo con las normas y procedimientos establecidos en las Normas Técnicas para el Control de los Medios Electrónicos de Comunicación.

En nuestra opinión, la presente certificación presenta razonablemente la difusión/audiencia registrada por este canal.

ADVERTENCIA:

El trabajo de OJDinteractiva, la división de INFORMACIÓN Y CONTROL DE PUBLICACIONES S.A (INTROL) se limita a la realización de pruebas para la revisión de los datos de recuento suministrados por el editor con la finalidad de expresar una opinión sobre la razonabilidad de dichos datos de acuerdo con las Normas Técnicas para el control de los MEC.

Por tanto, INTROL no acepta responsabilidad alguna por las inexactitudes o errores que puedan existir en los datos de recuento. Tampoco acepta ninguna responsabilidad por la falsedad en los datos de recuento recibidos del editor, ni por otros datos de medición que no están incluidos en el análisis.

Julio - 2017

OJDinteractiva