



INFORMACION Y CONTROL DE PUBLICACIONES, S.A.

Velázquez, 46, 1º Drcha - Tel. 91 435 00 32 Fax 91 435 96 05 - 28001 - MADRID
 Entença, 218 Entr. 7 - Tel 93 439 24 18 Fax 93 419 25 34 - 08029 - BARCELONA

Título: DIRECTE.CAT - CATALUNYALLIURE.CAT

URL Primaria: http://catalunyalliure.cat

Editor: Catmèdia Global, S.L.

Domicilio: Fonollar, 14

Ciudad: 08003 BARCELONA

Teléfono: 93 185 61 30

Fax: 93 185 61 31

E-mail:

Clasificación: Noticias e Información

Sub-Clasificación: Noticias globales y actualidad



1. Cifras totales y promedios (Nacional e Internacional)

MES - AÑO	NAVEGADORES UNICOS	VISITAS	PAGINAS
Marzo - 2018	13.136	19.410	29.852
PROMEDIO DIARIO	572	626	963
PROMEDIO LUNES-VIERNES	573	629	969
PROMEDIO SABADO-DOMINGO	570	620	948
PAGINAS / VISITAS	1,54		
DURACION MEDIA VISITAS	0:02:05		
DURACION MEDIA PAGINAS	0:03:52		

2. Secciones (Nacional e Internacional)

	PAGINAS	%
HOME	2.564	8.59 %
RESTO	27.288	91.41 %

3. Por día del mes (Nacional e Internacional)

Día	N. únicos	Visitas	Páginas	Día	N. únicos	Visitas	Páginas	Día	N. únicos	Visitas	Páginas
1	239	277	540	11	2.359	2.553	3.271	21	296	325	486
2	266	297	593	12	2.287	2.476	3.201	22	446	509	747
3	190	205	387	13	1.037	1.148	1.617	23	314	354	618
4	200	221	445	14	308	343	597	24	575	630	1.097
5	543	617	959	15	397	440	837	25	812	882	1.368
6	710	782	1.162	16	239	267	535	26	398	438	802
7	1.031	1.106	1.603	17	129	135	360	27	865	915	1.339
8	345	383	670	18	135	158	346	28	1.660	1.797	2.479
9	258	301	616	19	138	154	298	29	413	448	745
10	321	342	566	20	138	153	311	30	278	302	568
								31	406	452	689

4. Gráficas (Nacional e Internacional)

4.1 Por día de la semana (promedio)

N. únicos / Visitas (x 100)

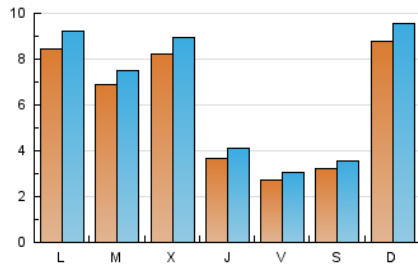

Páginas (x 100)

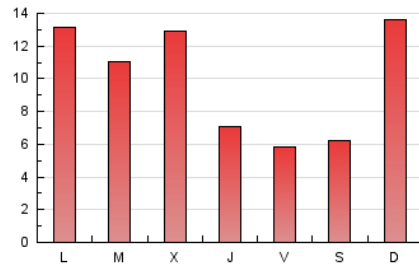

4.2 Por franja horaria (promedio)

Visitas (x 1000)



Páginas (x 1000)



4.3 Por meses

N. únicos / Visitas (x 1000)

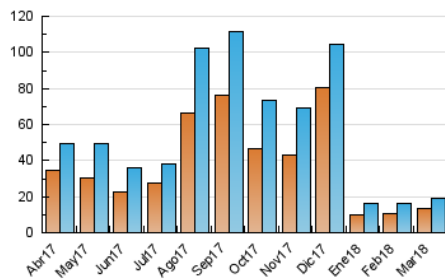

Páginas (x 1000)

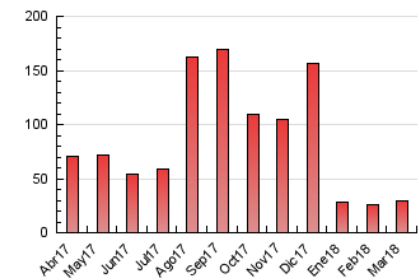



INFORMACION Y CONTROL DE PUBLICACIONES, S.A.

Velázquez, 46, 1º Drcha - Tel. 91 435 00 32 Fax 91 435 96 05 - 28001 - MADRID
Entença, 218 Entr. 7 - Tel 93 439 24 18 Fax 93 419 25 34 - 08029 - BARCELONA

Anexo - Tráfico Nacional

Título: DIRECTE.CAT - CATALUNYALLIURE.CAT
URL Primaria: http://catalunyalliure.cat
Editor: Catmèdia Global, S.L.
Domicilio: Fonollar, 14
Ciudad: 08003 BARCELONA
Teléfono: 93 185 61 30
Fax: 93 185 61 31
E-mail:
Clasificación: Noticias e Información
Sub-Clasificación: Noticias globales y actualidad



1. Cifras totales y promedios (Nacional)

MES - AÑO	NAVEGADORES UNICOS	VISITAS	PAGINAS
Marzo - 2018	12.695	18.676	28.490
PROMEDIO DIARIO	550	602	919
PROMEDIO LUNES-VIERNES	550	603	921
PROMEDIO SABADO-DOMINGO	551	600	914
PAGINAS / VISITAS	1,53		
DURACION MEDIA VISITAS	0:01:59		
DURACION MEDIA PAGINAS	0:03:47		

2. Secciones (Nacional)

	PAGINAS	%
HOME	2.422	8.50 %
RESTO	26.068	91.50 %

3. Por día del mes (Nacional)

Día	N. únicos	Visitas	Páginas	Día	N. únicos	Visitas	Páginas	Día	N. únicos	Visitas	Páginas
1	229	267	518	11	2.319	2.510	3.194	21	279	307	457
2	255	285	576	12	2.233	2.416	3.121	22	421	484	703
3	184	198	373	13	1.001	1.107	1.557	23	294	332	534
4	190	211	435	14	293	328	579	24	548	601	1.043
5	520	590	915	15	372	413	761	25	774	839	1.306
6	678	747	1.086	16	231	259	499	26	372	409	755
7	987	1.060	1.522	17	123	129	348	27	815	862	1.243
8	331	367	642	18	132	154	327	28	1.613	1.747	2.398
9	251	292	604	19	130	146	285	29	397	432	706
10	310	331	552	20	127	141	285	30	261	284	519
								31	382	428	647

4. Gráficas (Nacional)

4.1 Por día de la semana (promedio)

N. únicos / Visitas (x 100)

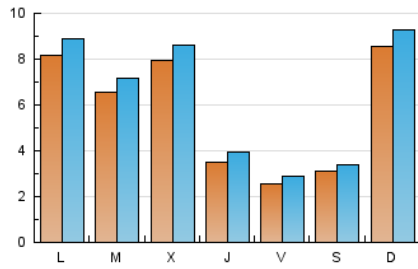

Páginas (x 100)

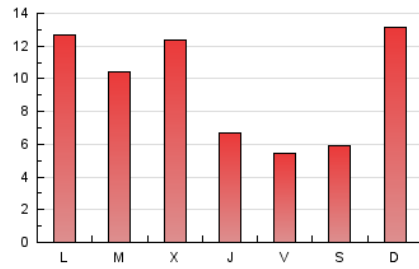

4.2 Por franja horaria (promedio)

Visitas (x 1000)

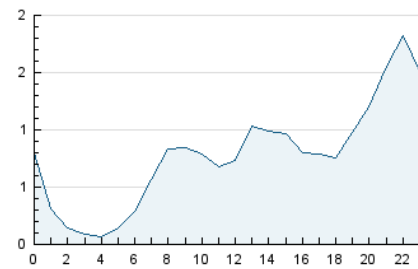

Páginas (x 1000)

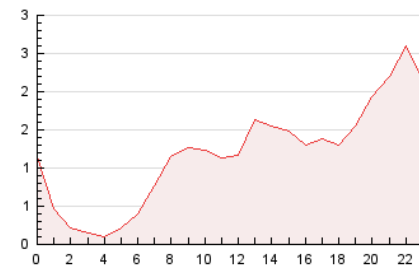

4.3 Por meses

N. únicos / Visitas (x 1000)

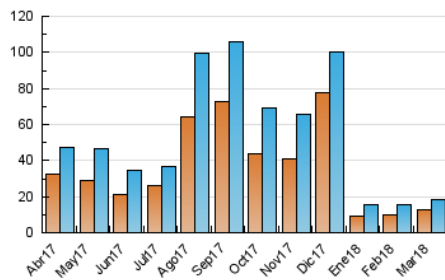

Páginas (x 1000)

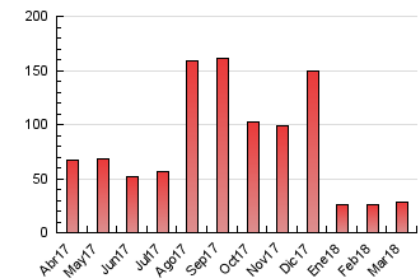

5. Observaciones

Este Medio Electrónico de Comunicación ha sido medido por la herramienta Google Analytics de Google

6. Definiciones básicas (Para más información ver Normas Técnicas para el Control de los Medios Electrónicos de Comunicación)

Página Vista:

Conjunto de ficheros enviado a un usuario como resultado de una petición del mismo recibida por el servidor. Cuando la página está formada por varios marcos (frames), el conjunto de los mismos tendrá, a efectos de cómputo, la consideración de una página unitaria.

Visita:

Una secuencia ininterrumpida de páginas servidas a un usuario válido. Si dicho usuario no realiza peticiones de páginas en un periodo de tiempo (30 min) la siguiente petición constituirá el inicio de una nueva visita.

Navegador Único:

Total de combinaciones únicas de una dirección IP y un identificador adicional. Los medios pueden utilizar cookies o el Identificador de Alta de registro.

Duración Página Vista:

Tiempo acumulado en segundos de todas las páginas vistas (en visitas de dos o más páginas vistas), dividido por el número total de páginas vistas.

Duración Visita:

Tiempo en segundos de todas las visitas de dos o más páginas vistas, dividido por el número total de visitas de dos o más páginas vistas.

Tráfico nacional:

Audiencia/difusión correspondiente a España medida en base a los datos de las direcciones IP registradas por el sistema de medición.

7. Opinión

De OJDinteractiva, la división de INFORMACIÓN Y CONTROL DE PUBLICACIONES S.A.:

Hemos examinado la información facilitada por el editor del medio electrónico para el periodo que comprende la presente certificación.

Nuestro examen se ha realizado de acuerdo con las normas y procedimientos establecidos en las Normas Técnicas para el Control de los Medios Electrónicos de Comunicación.

En nuestra opinión, la presente certificación presenta razonablemente la difusión/audiencia registrada por este canal.

ADVERTENCIA:

El trabajo de OJDinteractiva, la división de INFORMACIÓN Y CONTROL DE PUBLICACIONES S.A (INTROL) se limita a la realización de pruebas para la revisión de los datos de recuento suministrados por el editor con la finalidad de expresar una opinión sobre la razonabilidad de dichos datos de acuerdo con las Normas Técnicas para el control de los MEC.

Por tanto, INTROL no acepta responsabilidad alguna por las inexactitudes o errores que puedan existir en los datos de recuento. Tampoco acepta ninguna responsabilidad por la falsedad en los datos de recuento recibidos del editor, ni por otros datos de medición que no están incluidos en el análisis.

Abril - 2018

OJDinteractiva