



INFORMACION Y CONTROL DE PUBLICACIONES, S.A.

Velázquez, 46, 1º Drcha - Tel. 91 435 00 32 Fax 91 435 96 05 - 28001 - MADRID
 Entença, 218 Entr. 7 - Tel 93 439 24 18 Fax 93 419 25 34 - 08029 - BARCELONA

Título: DIARIOELHIERRO.ES
URL Primaria: http://www.diarioelhierro.es
Editor: Sergio Gutiérrez Trujillo
Domicilio: El Carmen, 19, Apartamento 1º izda.
Ciudad: 38910 LA CALETA-VALVERDE
Teléfono:
Fax:
E-mail:
Clasificación: Noticias e Información
Sub-Clasificación: Noticias globales y actualidad

DiarioElHierro.es

1. Cifras totales y promedios (Nacional e Internacional)

MES - AÑO	NAVEGADORES UNICOS	VISITAS	PAGINAS
Marzo - 2017	16.119	33.327	57.759
PROMEDIO DIARIO	905	1.075	1.863
PROMEDIO LUNES-VIERNES	1.029	1.227	2.129
PROMEDIO SABADO-DOMINGO	548	637	1.098
PAGINAS / VISITAS	1,73		
DURACION MEDIA VISITAS	0:01:39		
DURACION MEDIA PAGINAS	0:02:15		

2. Secciones (Nacional e Internacional)

	PAGINAS	%
HOME	27.039	46.81 %
RESTO	30.720	53.19 %

3. Por día del mes (Nacional e Internacional)

Día	N. únicos	Visitas	Páginas	Día	N. únicos	Visitas	Páginas	Día	N. únicos	Visitas	Páginas
1	589	733	1.298	11	825	932	1.416	21	719	897	1.774
2	828	1.001	1.624	12	917	1.100	2.038	22	780	956	1.759
3	813	975	1.567	13	988	1.208	2.515	23	710	857	1.554
4	476	563	879	14	802	978	1.912	24	635	778	1.475
5	435	511	879	15	778	944	1.824	25	429	496	934
6	864	1.020	1.768	16	739	905	2.026	26	400	462	764
7	731	886	1.649	17	837	1.038	2.112	27	562	729	1.320
8	706	858	1.796	18	526	609	1.092	28	653	819	1.578
9	715	894	1.644	19	376	424	785	29	4.029	4.595	6.372
10	680	836	1.498	20	821	1.011	2.169	30	2.940	3.294	4.628
								31	1.750	2.018	3.110

4. Gráficas (Nacional e Internacional)

4.1 Por día de la semana (promedio)

N. únicos / Visitas (x 100)

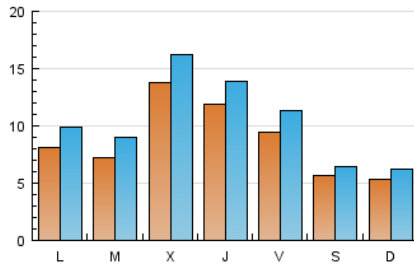

Páginas (x 100)

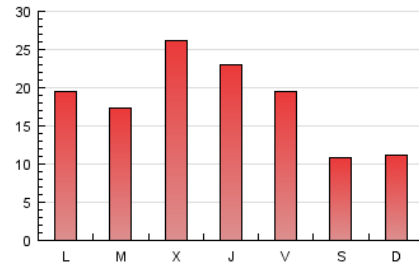

4.2 Por franja horaria (promedio)

Visitas (x 1000)



Páginas (x 1000)

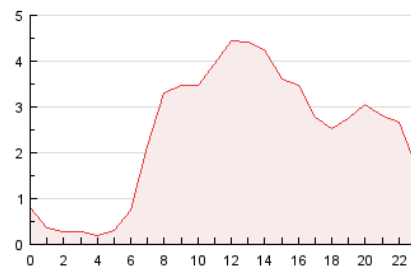

4.3 Por meses

N. únicos / Visitas (x 1000)

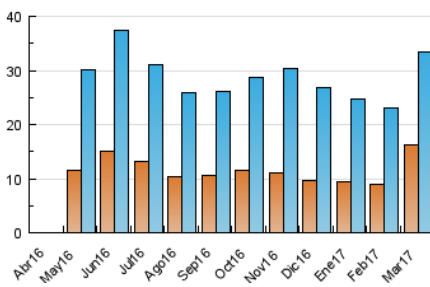

Páginas (x 1000)

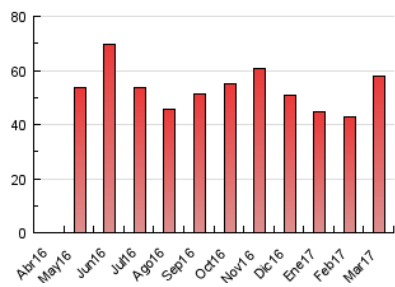



INFORMACION Y CONTROL DE PUBLICACIONES, S.A.

Velázquez, 46, 1º Drcha - Tel. 91 435 00 32 Fax 91 435 96 05 - 28001 - MADRID
 Entença, 218 Entr. 7 - Tel 93 439 24 18 Fax 93 419 25 34 - 08029 - BARCELONA

Anexo - Tráfico Nacional

Título: DIARIOELHIERRO.ES
URL Primaria: http://www.diarioelhierro.es
Editor: Sergio Gutiérrez Trujillo
Domicilio: El Carmen, 19, Apartamento 1º izda.
Ciudad: 38910 LA CALETA-VALVERDE
Teléfono:
Fax:
E-mail:
Clasificación: Noticias e Información
Sub-Clasificación: Noticias globales y actualidad

DiarioElHierro.es

1. Cifras totales y promedios (Nacional)

MES - AÑO	NAVEGADORES UNICOS	VISITAS	PAGINAS
Marzo - 2017	13.386	29.869	53.215
PROMEDIO DIARIO	800	964	1.717
PROMEDIO LUNES-VIERNES	900	1.090	1.952
PROMEDIO SABADO-DOMINGO	513	600	1.040
PAGINAS / VISITAS	1,78		
DURACION MEDIA VISITAS	0:01:43		
DURACION MEDIA PAGINAS	0:02:12		

2. Secciones (Nacional)

	PAGINAS	%
HOME	26.010	48.88 %
RESTO	27.205	51.12 %

3. Por día del mes (Nacional)

Día	N. únicos	Visitas	Páginas	Día	N. únicos	Visitas	Páginas	Día	N. únicos	Visitas	Páginas
1	552	694	1.239	11	782	889	1.344	21	674	846	1.701
2	781	952	1.552	12	869	1.049	1.962	22	732	904	1.687
3	758	916	1.481	13	929	1.146	2.395	23	669	813	1.498
4	450	536	837	14	746	916	1.812	24	591	729	1.405
5	408	484	827	15	731	893	1.732	25	396	457	881
6	803	956	1.677	16	686	851	1.925	26	368	428	724
7	653	806	1.548	17	798	997	2.057	27	522	681	1.246
8	649	799	1.712	18	488	570	1.040	28	599	761	1.490
9	664	840	1.568	19	339	384	703	29	3.470	3.999	5.659
10	620	773	1.414	20	781	969	2.096	30	1.979	2.280	3.456
								31	1.312	1.551	2.547

4. Gráficas (Nacional)

4.1 Por día de la semana (promedio)

N. únicos / Visitas (x 100)

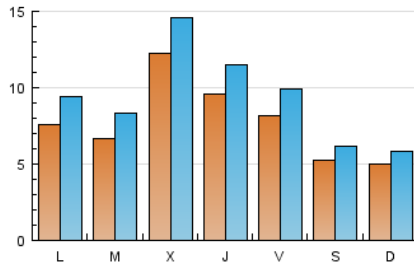

Páginas (x 100)

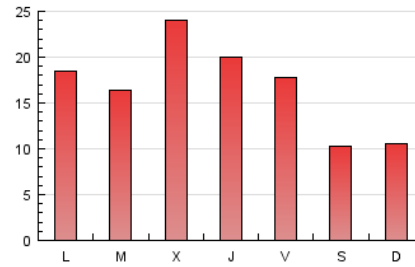

4.2 Por franja horaria (promedio)

Visitas (x 1000)

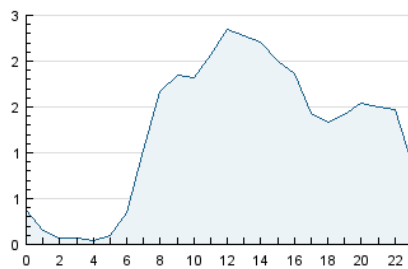

Páginas (x 1000)

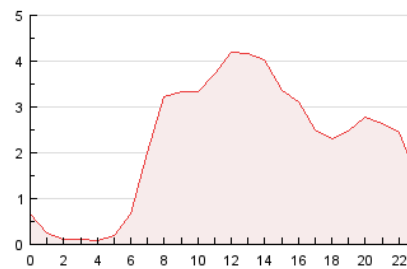

4.3 Por meses

N. únicos / Visitas (x 1000)

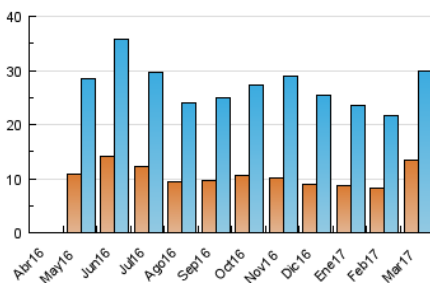

Páginas (x 1000)

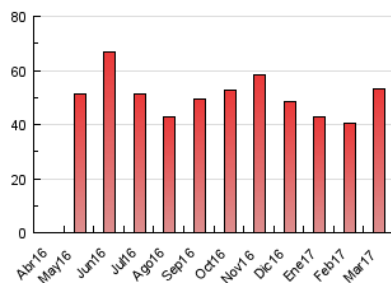

5. Observaciones

Este Medio Electrónico de Comunicación ha sido medido por la herramienta Google Analytics de Google

6. Definiciones básicas (Para más información ver Normas Técnicas para el Control de los Medios Electrónicos de Comunicación)

Página Vista:

Conjunto de ficheros enviado a un usuario como resultado de una petición del mismo recibida por el servidor. Cuando la página está formada por varios marcos (frames), el conjunto de los mismos tendrá, a efectos de cómputo, la consideración de una página unitaria.

Visita:

Una secuencia ininterrumpida de páginas servidas a un usuario válido. Si dicho usuario no realiza peticiones de páginas en un periodo de tiempo (30 min) la siguiente petición constituirá el inicio de una nueva visita.

Navegador Único:

Total de combinaciones únicas de una dirección IP y un identificador adicional. Los medios pueden utilizar cookies o el Identificador de Alta de registro.

Duración Página Vista:

Tiempo acumulado en segundos de todas las páginas vistas (en visitas de dos o más páginas vistas), dividido por el número total de páginas vistas.

Duración Visita:

Tiempo en segundos de todas las visitas de dos o más páginas vistas, dividido por el número total de visitas de dos o más páginas vistas.

Tráfico nacional:

Audiencia/difusión correspondiente a España medida en base a los datos de las direcciones IP registradas por el sistema de medición.

7. Opinión

De OJDinteractiva, la división de INFORMACIÓN Y CONTROL DE PUBLICACIONES S.A.:

Hemos examinado la información facilitada por el editor del medio electrónico para el periodo que comprende la presente certificación.

Nuestro examen se ha realizado de acuerdo con las normas y procedimientos establecidos en las Normas Técnicas para el Control de los Medios Electrónicos de Comunicación.

En nuestra opinión, la presente acta presenta razonablemente la difusión/audiencia registrada por este medio electrónico.

ADVERTENCIA:

El trabajo de OJDinteractiva, la división de INFORMACIÓN Y CONTROL DE PUBLICACIONES S.A (INTROL) se limita a la realización de pruebas para la revisión de los datos de recuento suministrados por el editor con la finalidad de expresar una opinión sobre la razonabilidad de dichos datos de acuerdo con las Normas Técnicas para el control de los MEC.

Por tanto, INTROL no acepta responsabilidad alguna por las inexactitudes o errores que puedan existir en los datos de recuento. Tampoco acepta ninguna responsabilidad por la falsedad en los datos de recuento recibidos del editor, ni por otros datos de medición que no están incluidos en el análisis.

Abril - 2017

OJDinteractiva