



INFORMACION Y CONTROL DE PUBLICACIONES, S.A.

Velázquez, 46, 1º Drcha - Tel. 91 435 00 32 Fax 91 435 96 05 - 28001 - MADRID
 Entença, 218 Entr. 7 - Tel 93 439 24 18 Fax 93 419 25 34 - 08029 - BARCELONA

Título: DIARIOELHIERRO.ES
URL Primaria: http://www.diarioelhierro.es
Editor: Sergio Gutiérrez Trujillo
Domicilio: El Carmen, 19, Apartamento 1º izda.
Ciudad: 38910 LA CALETA-VALVERDE
Teléfono:
Fax:
E-mail:
Clasificación: Noticias e Información
Sub-Clasificación: Noticias globales y actualidad

DiarioElHierro.es

1. Cifras totales y promedios (Nacional e Internacional)

MES - AÑO	NAVEGADORES UNICOS	VISITAS	PAGINAS
Febrero - 2017	9.030	23.032	42.683
PROMEDIO DIARIO	679	823	1.524
PROMEDIO LUNES-VIERNES	751	919	1.722
PROMEDIO SABADO-DOMINGO	499	582	1.030
PAGINAS / VISITAS	1,85		
DURACION MEDIA VISITAS	0:01:49		
DURACION MEDIA PAGINAS	0:02:08		

2. Secciones (Nacional e Internacional)

	PAGINAS	%
HOME	23.626	55.35 %
RESTO	19.057	44.65 %

3. Por día del mes (Nacional e Internacional)

Día	N. únicos	Visitas	Páginas	Día	N. únicos	Visitas	Páginas	Día	N. únicos	Visitas	Páginas
1	1.234	1.483	2.796	11	497	596	1.144	21	709	891	1.871
2	777	955	1.726	12	911	1.030	1.862	22	627	788	1.654
3	588	718	1.311	13	855	1.056	1.901	23	655	785	1.437
4	445	536	944	14	614	775	1.323	24	631	762	1.324
5	462	536	872	15	814	1.001	1.742	25	439	506	829
6	664	830	1.697	16	873	1.061	1.978	26	380	438	696
7	693	848	1.721	17	716	874	1.560	27	939	1.095	1.832
8	743	918	1.750	18	445	536	1.003	28	755	904	1.470
9	732	903	1.729	19	412	474	886				
10	692	864	1.677	20	702	869	1.948				

4. Gráficas (Nacional e Internacional)

4.1 Por día de la semana (promedio)

N. únicos / Visitas (x 100)

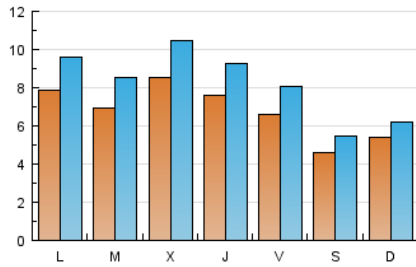

Páginas (x 100)

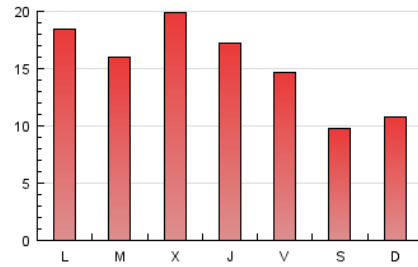

4.2 Por franja horaria (promedio)

Visitas (x 1000)

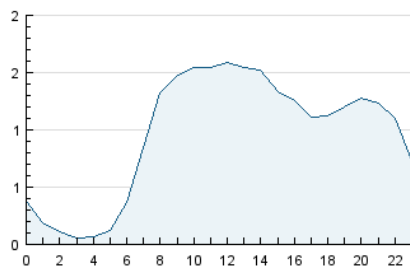

Páginas (x 1000)

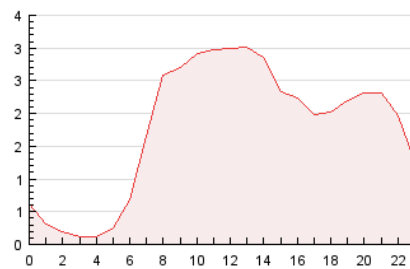

4.3 Por meses

N. únicos / Visitas (x 1000)

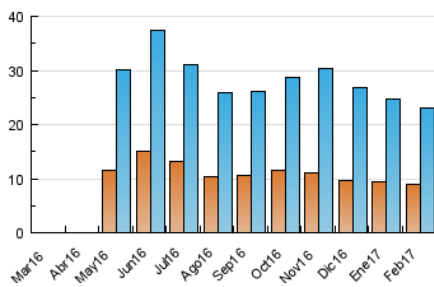

Páginas (x 1000)

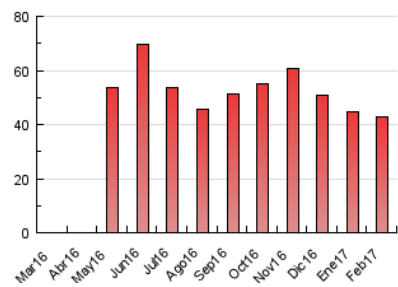



INFORMACION Y CONTROL DE PUBLICACIONES, S.A.

Velázquez, 46, 1º Drcha - Tel. 91 435 00 32 Fax 91 435 96 05 - 28001 - MADRID
 Entença, 218 Entr. 7 - Tel 93 439 24 18 Fax 93 419 25 34 - 08029 - BARCELONA

Anexo - Tráfico Nacional

Título: DIARIOELHIERRO.ES
URL Primaria: http://www.diarioelhierro.es
Editor: Sergio Gutiérrez Trujillo
Domicilio: El Carmen, 19, Apartamento 1º izda.
Ciudad: 38910 LA CALETA-VALVERDE
Teléfono:
Fax:
E-mail:
Clasificación: Noticias e Información
Sub-Clasificación: Noticias globales y actualidad

DiarioElHierro.es

1. Cifras totales y promedios (Nacional)

MES - AÑO	NAVEGADORES UNICOS	VISITAS	PAGINAS
Febrero - 2017	8.150	21.646	40.481
PROMEDIO DIARIO	633	773	1.446
PROMEDIO LUNES-VIERNES	702	867	1.641
PROMEDIO SABADO-DOMINGO	459	539	957
PAGINAS / VISITAS	1,87		
DURACION MEDIA VISITAS	0:01:50		
DURACION MEDIA PAGINAS	0:02:07		

2. Secciones (Nacional)

	PAGINAS	%
HOME	22.693	56.06 %
RESTO	17.788	43.94 %

3. Por día del mes (Nacional)

Día	N. únicos	Visitas	Páginas	Día	N. únicos	Visitas	Páginas	Día	N. únicos	Visitas	Páginas
1	1.168	1.412	2.695	11	466	562	1.094	21	651	828	1.758
2	732	907	1.642	12	858	973	1.747	22	586	747	1.579
3	558	685	1.265	13	796	993	1.803	23	607	735	1.371
4	419	503	883	14	571	726	1.243	24	587	717	1.264
5	427	495	798	15	754	938	1.659	25	397	463	771
6	635	800	1.614	16	816	1.000	1.891	26	342	400	651
7	654	806	1.652	17	662	815	1.478	27	873	1.023	1.733
8	703	874	1.680	18	392	479	894	28	708	855	1.403
9	686	855	1.661	19	374	434	815				
10	647	811	1.588	20	649	810	1.849				

4. Gráficas (Nacional)

4.1 Por día de la semana (promedio)

N. únicos / Visitas (x 100)

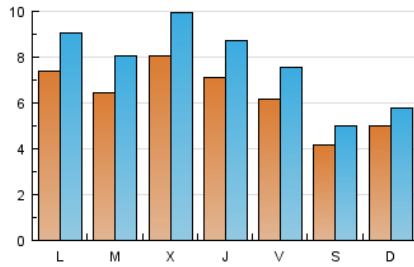

Páginas (x 100)

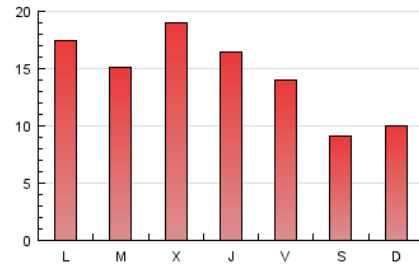

4.2 Por franja horaria (promedio)

Visitas (x 1000)

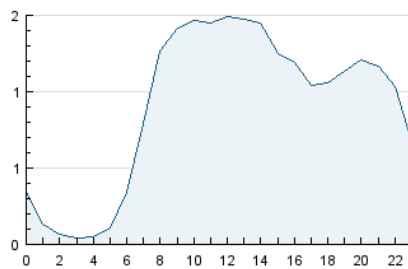

Páginas (x 1000)

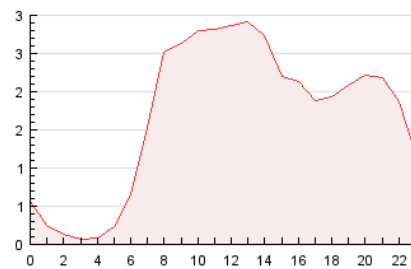

4.3 Por meses

N. únicos / Visitas (x 1000)

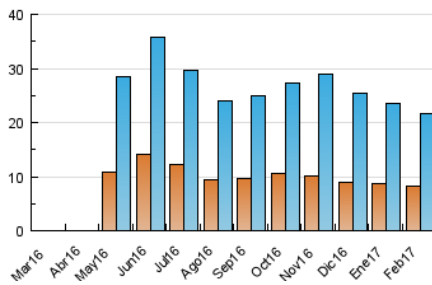

Páginas (x 1000)

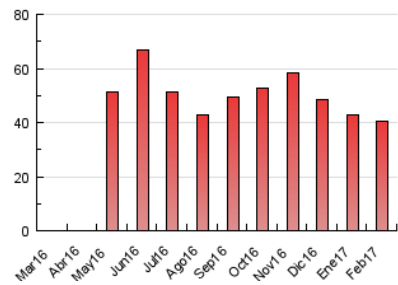

5. Observaciones

Este Medio Electrónico de Comunicación ha sido medido por la herramienta Google Analytics de Google

6. Definiciones básicas (Para más información ver Normas Técnicas para el Control de los Medios Electrónicos de Comunicación)

Página Vista:

Conjunto de ficheros enviado a un usuario como resultado de una petición del mismo recibida por el servidor. Cuando la página está formada por varios marcos (frames), el conjunto de los mismos tendrá, a efectos de cómputo, la consideración de una página unitaria.

Visita:

Una secuencia ininterrumpida de páginas servidas a un usuario válido. Si dicho usuario no realiza peticiones de páginas en un periodo de tiempo (30 min) la siguiente petición constituirá el inicio de una nueva visita.

Navegador Único:

Total de combinaciones únicas de una dirección IP y un identificador adicional. Los medios pueden utilizar cookies o el Identificador de Alta de registro.

Duración Página Vista:

Tiempo acumulado en segundos de todas las páginas vistas (en visitas de dos o más páginas vistas), dividido por el número total de páginas vistas.

Duración Visita:

Tiempo en segundos de todas las visitas de dos o más páginas vistas, dividido por el número total de visitas de dos o más páginas vistas.

Tráfico nacional:

Audiencia/difusión correspondiente a España medida en base a los datos de las direcciones IP registradas por el sistema de medición.

7. Opinión

De OJDinteractiva, la división de INFORMACIÓN Y CONTROL DE PUBLICACIONES S.A.:

Hemos examinado la información facilitada por el editor del medio electrónico para el periodo que comprende la presente certificación.

Nuestro examen se ha realizado de acuerdo con las normas y procedimientos establecidos en las Normas Técnicas para el Control de los Medios Electrónicos de Comunicación.

En nuestra opinión, la presente acta presenta razonablemente la difusión/audiencia registrada por este medio electrónico.

ADVERTENCIA:

El trabajo de OJDinteractiva, la división de INFORMACIÓN Y CONTROL DE PUBLICACIONES S.A (INTROL) se limita a la realización de pruebas para la revisión de los datos de recuento suministrados por el editor con la finalidad de expresar una opinión sobre la razonabilidad de dichos datos de acuerdo con las Normas Técnicas para el control de los MEC.

Por tanto, INTROL no acepta responsabilidad alguna por las inexactitudes o errores que puedan existir en los datos de recuento. Tampoco acepta ninguna responsabilidad por la falsedad en los datos de recuento recibidos del editor, ni por otros datos de medición que no están incluidos en el análisis.

Marzo - 2017

OJDinteractiva