



INFORMACION Y CONTROL DE PUBLICACIONES, S.A.

Velázquez, 46, 1º Drcha - Tel. 91 435 00 32 Fax 91 435 96 05 - 28001 - MADRID
 Entença, 218 Entr. 7 - Tel 93 439 24 18 Fax 93 419 25 34 - 08029 - BARCELONA

Título: ELCARGOL.COM
URL Primaria: http://www.elcargol.com
Editor: El Cargol Publicacions, S.L.
Domicilio: General Cortijo, 21-bajos
Ciudad: 08720 VILAFRANCA DEL PENEDÈS
Teléfono: 938 900 011
Fax:
E-mail:
Clasificación: Noticias e Información
Sub-Clasificación: Noticias globales y actualidad



1. Cifras totales y promedios (Nacional e Internacional)

MES - AÑO	NAVEGADORES UNICOS	VISITAS	PAGINAS
Agosto - 2020	33.697	59.989	93.164
PROMEDIO DIARIO	1.751	1.935	3.005
PROMEDIO LUNES-VIERNES	1.644	1.820	2.783
PROMEDIO SABADO-DOMINGO	1.974	2.176	3.472
PAGINAS / VISITAS	1,55		
DURACION MEDIA VISITAS	0:00:39		
DURACION MEDIA PAGINAS	0:01:10		

2. Secciones (Nacional e Internacional)

	PAGINAS	%
HOME	15.564	16.71 %
RESTO	77.600	83.29 %

3. Por día del mes (Nacional e Internacional)

Día	N. únicos	Visitas	Páginas	Día	N. únicos	Visitas	Páginas	Día	N. únicos	Visitas	Páginas
1	666	753	1.244	11	1.016	1.188	1.754	21	1.046	1.174	1.904
2	602	670	1.097	12	837	951	1.450	22	693	777	1.318
3	1.378	1.522	2.385	13	2.766	2.946	4.316	23	571	655	1.103
4	3.540	3.948	5.661	14	5.153	5.320	7.976	24	537	654	1.080
5	3.754	4.137	5.973	15	1.573	1.654	2.457	25	1.479	1.621	2.451
6	1.900	2.110	3.343	16	502	582	970	26	1.207	1.361	2.274
7	1.038	1.175	1.865	17	601	739	1.180	27	1.101	1.288	2.178
8	5.419	6.037	9.131	18	890	1.014	1.579	28	832	953	1.606
9	3.174	3.410	5.173	19	1.326	1.456	2.174	29	4.473	4.975	8.541
10	2.041	2.271	3.517	20	621	751	1.267	30	2.067	2.248	3.690
								31	1.471	1.649	2.507

4. Gráficas (Nacional e Internacional)

4.1 Por día de la semana (promedio)

N. únicos / Visitas (x 100)

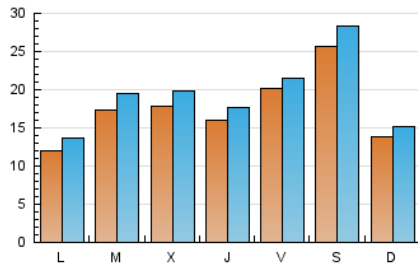

Páginas (x 100)

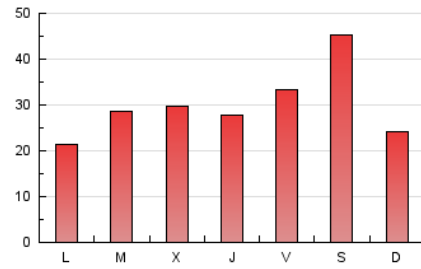

4.2 Por franja horaria (promedio)

Visitas (x 1000)

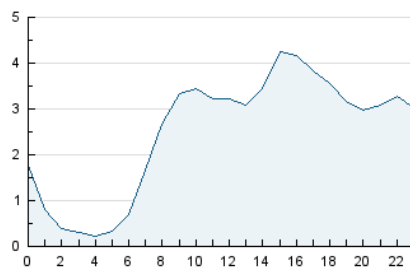

Páginas (x 1000)

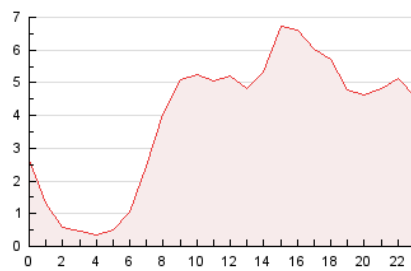

4.3 Por meses

N. únicos / Visitas (x 1000)

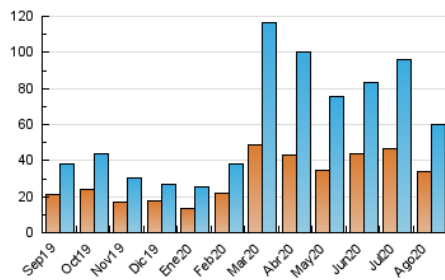

Páginas (x 1000)

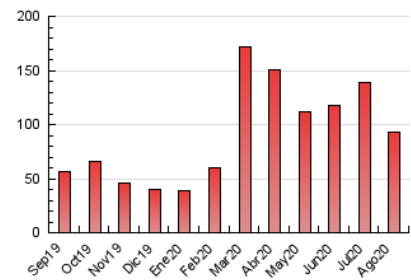



INFORMACION Y CONTROL DE PUBLICACIONES, S.A.

Velázquez, 46, 1º Drcha - Tel. 91 435 00 32 Fax 91 435 96 05 - 28001 - MADRID
 Entença, 218 Entr. 7 - Tel 93 439 24 18 Fax 93 419 25 34 - 08029 - BARCELONA

Anexo - Tráfico Nacional

Título: ELCARGOL.COM
URL Primaria: http://www.elcargol.com
Editor: El Cargol Publicacions, S.L.
Domicilio: General Cortijo, 21-bajos
Ciudad: 08720 VILAFRANCA DEL PENEDÈS
Teléfono: 938 900 011
Fax:
E-mail:
Clasificación: Noticias e Información
Sub-Clasificación: Noticias globales y actualidad



1. Cifras totales y promedios (Nacional)

MES - AÑO	NAVEGADORES UNICOS	VISITAS	PAGINAS
Agosto - 2020	32.219	57.975	90.244
PROMEDIO DIARIO	1.689	1.870	2.911
PROMEDIO LUNES-VIERNES	1.588	1.761	2.698
PROMEDIO SABADO-DOMINGO	1.900	2.099	3.359
PAGINAS / VISITAS	1,56		
DURACION MEDIA VISITAS		0:00:40	
DURACION MEDIA PAGINAS		0:01:11	

2. Secciones (Nacional)

	PAGINAS	%
HOME	14.610	16.19 %
RESTO	75.634	83.81 %

3. Por día del mes (Nacional)

Día	N. únicos	Visitas	Páginas	Día	N. únicos	Visitas	Páginas	Día	N. únicos	Visitas	Páginas
1	630	714	1.186	11	977	1.148	1.709	21	1.010	1.136	1.850
2	570	638	1.037	12	806	919	1.417	22	663	743	1.257
3	1.336	1.480	2.333	13	2.697	2.876	4.221	23	538	620	1.062
4	3.457	3.857	5.546	14	4.996	5.154	7.726	24	504	617	1.020
5	3.682	4.062	5.871	15	1.510	1.586	2.363	25	1.433	1.575	2.391
6	1.860	2.068	3.292	16	473	551	930	26	1.161	1.313	2.215
7	957	1.092	1.717	17	562	687	1.103	27	1.059	1.246	2.132
8	5.230	5.843	8.820	18	846	967	1.515	28	794	915	1.566
9	3.006	3.239	4.900	19	1.287	1.414	2.116	29	4.390	4.892	8.439
10	1.904	2.132	3.258	20	592	719	1.219	30	1.986	2.167	3.591
								31	1.428	1.605	2.442

4. Gráficas (Nacional)

4.1 Por día de la semana (promedio)

N. únicos / Visitas (x 100)

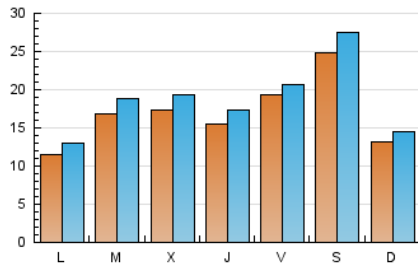

Páginas (x 100)

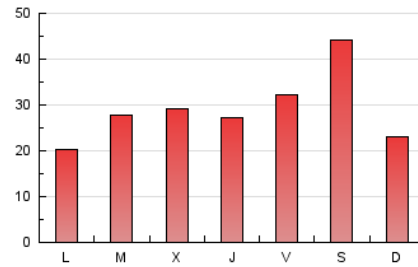

4.2 Por franja horaria (promedio)

Visitas (x 1000)

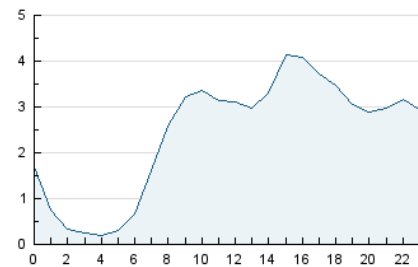

Páginas (x 1000)

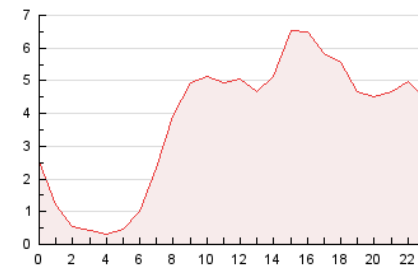

4.3 Por meses

N. únicos / Visitas (x 1000)

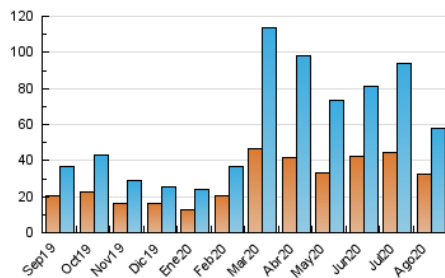

Páginas (x 1000)

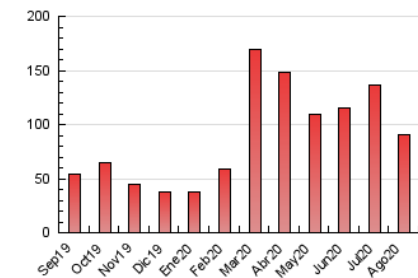

5. Observaciones

Este Medio Electrónico de Comunicación ha sido medido por la herramienta Google Analytics de Google

6. Definiciones básicas (Para más información ver Normas Técnicas para el Control de los Medios Electrónicos de Comunicación)

Página Vista:

Conjunto de ficheros enviado a un usuario como resultado de una petición del mismo recibida por el servidor. Cuando la página está formada por varios marcos (frames), el conjunto de los mismos tendrá, a efectos de cómputo, la consideración de una página unitaria.

Visita:

Una secuencia ininterrumpida de páginas servidas a un usuario válido. Si dicho usuario no realiza peticiones de páginas en un periodo de tiempo (30 min) la siguiente petición constituirá el inicio de una nueva visita.

Navegador Único:

Total de combinaciones únicas de una dirección IP y un identificador adicional. Los medios pueden utilizar cookies o el Identificador de Alta de registro.

Duración Página Vista:

Tiempo acumulado en segundos de todas las páginas vistas (en visitas de dos o más páginas vistas), dividido por el número total de páginas vistas.

Duración Visita:

Tiempo en segundos de todas las visitas de dos o más páginas vistas, dividido por el número total de visitas de dos o más páginas vistas.

Tráfico nacional:

Audiencia/difusión correspondiente a España medida en base a los datos de las direcciones IP registradas por el sistema de medición.

7. Opinión

De OJDinteractiva, la división de INFORMACIÓN Y CONTROL DE PUBLICACIONES S.A.:

Hemos examinado la información facilitada por el editor del medio electrónico para el periodo que comprende la presente certificación.

Nuestro examen se ha realizado de acuerdo con las normas y procedimientos establecidos en las Normas Técnicas para el Control de los Medios Electrónicos de Comunicación.

En nuestra opinión, la presente acta presenta razonablemente la difusión/audiencia registrada por este medio electrónico.

ADVERTENCIA:

El trabajo de OJDinteractiva, la división de INFORMACIÓN Y CONTROL DE PUBLICACIONES S.A (INTROL) se limita a la realización de pruebas para la revisión de los datos de recuento suministrados por el editor con la finalidad de expresar una opinión sobre la razonabilidad de dichos datos de acuerdo con las Normas Técnicas para el control de los MEC.

Por tanto, INTROL no acepta responsabilidad alguna por las inexactitudes o errores que puedan existir en los datos de recuento. Tampoco acepta ninguna responsabilidad por la falsedad en los datos de recuento recibidos del editor, ni por otros datos de medición que no están incluidos en el análisis.

Septiembre - 2020

OJDinteractiva