



INFORMACION Y CONTROL DE PUBLICACIONES, S.A.

Velázquez, 46, 1º Drcha - Tel. 91 435 00 32 Fax 91 435 96 05 - 28001 - MADRID
 Entença, 218 Entr. 7 - Tel 93 439 24 18 Fax 93 419 25 34 - 08029 - BARCELONA

Título: ELCARGOL.COM
URL Primaria: http://www.elcargol.com
Editor: El Cargol Publicacions, S.L.
Domicilio: General Cortijo, 21-bajos
Ciudad: 08720 VILAFRANCA DEL PENEDÈS
Teléfono: 938 900 011
Fax:
E-mail:
Clasificación: Noticias e Información
Sub-Clasificación: Noticias globales y actualidad



1. Cifras totales y promedios (Nacional e Internacional)

MES - AÑO	NAVEGADORES UNICOS	VISITAS	PAGINAS
Febrero - 2020	22.107	38.296	60.369
PROMEDIO DIARIO	1.207	1.321	2.082
PROMEDIO LUNES-VIERNES	1.504	1.649	2.585
PROMEDIO SABADO-DOMINGO	548	592	963
PAGINAS / VISITAS	1,58		
DURACION MEDIA VISITAS	0:00:43		
DURACION MEDIA PAGINAS	0:01:15		

2. Secciones (Nacional e Internacional)

	PAGINAS	%
HOME	6.133	10.16 %
RESTO	54.236	89.84 %

3. Por día del mes (Nacional e Internacional)

Día	N. únicos	Visitas	Páginas	Día	N. únicos	Visitas	Páginas	Día	N. únicos	Visitas	Páginas
1	397	434	760	11	856	918	1.406	21	1.370	1.472	2.374
2	287	299	547	12	1.325	1.490	2.214	22	532	582	961
3	530	585	999	13	2.093	2.311	3.510	23	813	865	1.317
4	437	494	787	14	1.224	1.304	2.129	24	607	669	1.088
5	1.507	1.665	2.541	15	559	609	953	25	786	877	1.312
6	3.629	3.871	5.891	16	479	521	873	26	1.348	1.486	2.285
7	1.973	2.111	3.344	17	2.425	2.706	4.210	27	1.087	1.186	1.921
8	758	818	1.303	18	3.419	3.795	5.955	28	1.174	1.258	1.931
9	529	567	970	19	1.461	1.606	2.498	29	579	630	987
10	604	677	1.160	20	2.221	2.490	4.143				

4. Gráficas (Nacional e Internacional)

4.1 Por día de la semana (promedio)

N. únicos / Visitas (x 100)

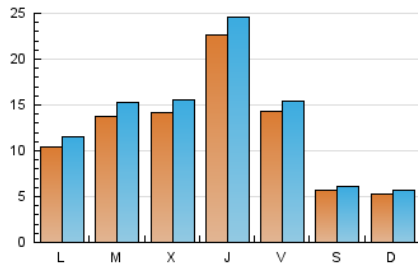

Páginas (x 100)

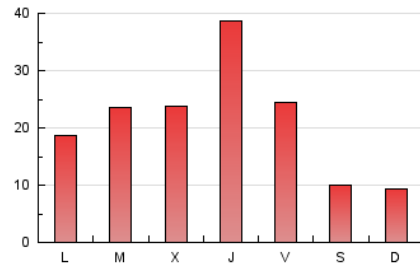

4.2 Por franja horaria (promedio)

Visitas (x 1000)



Páginas (x 1000)

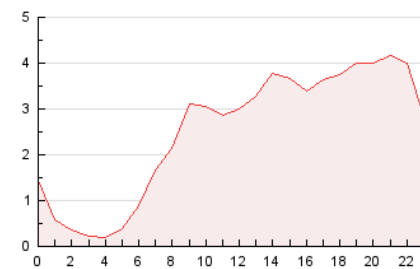

4.3 Por meses

N. únicos / Visitas (x 1000)

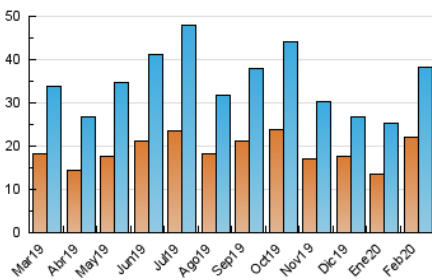

Páginas (x 1000)

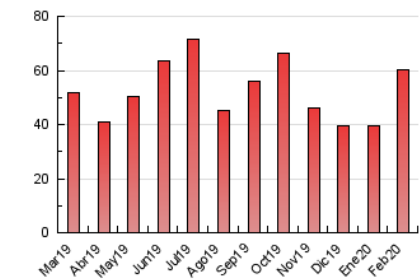



INFORMACION Y CONTROL DE PUBLICACIONES, S.A.

Velázquez, 46, 1º Drcha - Tel. 91 435 00 32 Fax 91 435 96 05 - 28001 - MADRID
 Entença, 218 Entr. 7 - Tel 93 439 24 18 Fax 93 419 25 34 - 08029 - BARCELONA

Anexo - Tráfico Nacional

Título: ELCARGOL.COM
URL Primaria: http://www.elcargol.com
Editor: El Cargol Publicacions, S.L.
Domicilio: General Cortijo, 21-bajos
Ciudad: 08720 VILAFRANCA DEL PENEDÈS
Teléfono: 938 900 011
Fax:
E-mail:
Clasificación: Noticias e Información
Sub-Clasificación: Noticias globales y actualidad



1. Cifras totales y promedios (Nacional)

MES - AÑO	NAVEGADORES UNICOS	VISITAS	PAGINAS
Febrero - 2020	20.818	36.822	58.477
PROMEDIO DIARIO	1.157	1.270	2.016
PROMEDIO LUNES-VIERNES	1.447	1.590	2.510
PROMEDIO SABADO-DOMINGO	515	557	920
PAGINAS / VISITAS	1,59		
DURACION MEDIA VISITAS	0:00:44		
DURACION MEDIA PAGINAS	0:01:15		

2. Secciones (Nacional)

	PAGINAS	%
HOME	5.915	10.12 %
RESTO	52.562	89.88 %

3. Por día del mes (Nacional)

Día	N. únicos	Visitas	Páginas	Día	N. únicos	Visitas	Páginas	Día	N. únicos	Visitas	Páginas
1	352	386	694	11	808	870	1.338	21	1.308	1.409	2.303
2	270	282	524	12	1.273	1.434	2.124	22	499	548	920
3	479	534	942	13	2.033	2.250	3.434	23	790	842	1.287
4	409	466	721	14	1.181	1.258	2.063	24	576	638	1.047
5	1.450	1.608	2.472	15	524	573	912	25	725	815	1.243
6	3.529	3.771	5.777	16	452	491	822	26	1.289	1.423	2.201
7	1.873	2.011	3.222	17	2.369	2.649	4.146	27	1.021	1.119	1.844
8	715	774	1.250	18	3.362	3.736	5.877	28	1.118	1.202	1.858
9	498	535	933	19	1.415	1.560	2.444	29	536	586	934
10	557	630	1.100	20	2.155	2.422	4.045				

4. Gráficas (Nacional)

4.1 Por día de la semana (promedio)

N. únicos / Visitas (x 100)

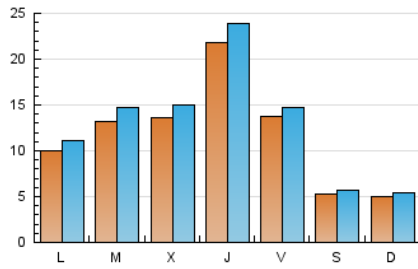

Páginas (x 100)

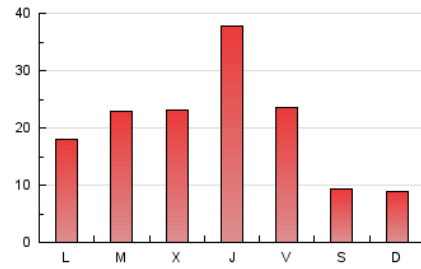

4.2 Por franja horaria (promedio)

Visitas (x 1000)

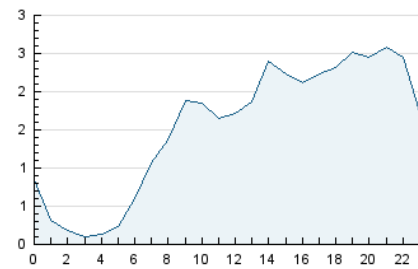

Páginas (x 1000)

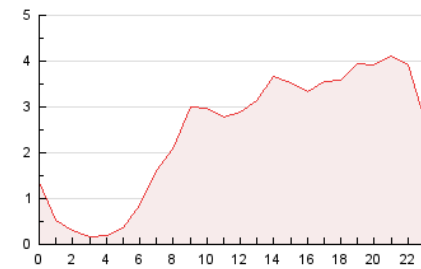

4.3 Por meses

N. únicos / Visitas (x 1000)

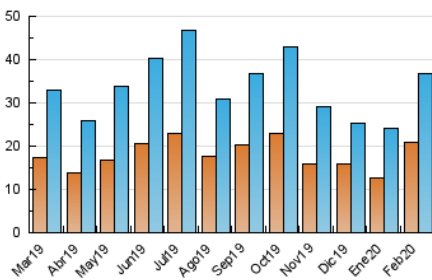

Páginas (x 1000)

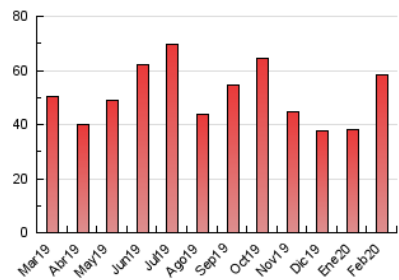

5. Observaciones

Este Medio Electrónico de Comunicación ha sido medido por la herramienta Google Analytics de Google

6. Definiciones básicas (Para más información ver Normas Técnicas para el Control de los Medios Electrónicos de Comunicación)

Página Vista:

Conjunto de ficheros enviado a un usuario como resultado de una petición del mismo recibida por el servidor. Cuando la página está formada por varios marcos (frames), el conjunto de los mismos tendrá, a efectos de cómputo, la consideración de una página unitaria.

Visita:

Una secuencia ininterrumpida de páginas servidas a un usuario válido. Si dicho usuario no realiza peticiones de páginas en un periodo de tiempo (30 min) la siguiente petición constituirá el inicio de una nueva visita.

Navegador Único:

Total de combinaciones únicas de una dirección IP y un identificador adicional. Los medios pueden utilizar cookies o el Identificador de Alta de registro.

Duración Página Vista:

Tiempo acumulado en segundos de todas las páginas vistas (en visitas de dos o más páginas vistas), dividido por el número total de páginas vistas.

Duración Visita:

Tiempo en segundos de todas las visitas de dos o más páginas vistas, dividido por el número total de visitas de dos o más páginas vistas.

Tráfico nacional:

Audiencia/difusión correspondiente a España medida en base a los datos de las direcciones IP registradas por el sistema de medición.

7. Opinión

De OJDinteractiva, la división de INFORMACIÓN Y CONTROL DE PUBLICACIONES S.A.:

Hemos examinado la información facilitada por el editor del medio electrónico para el periodo que comprende la presente certificación.

Nuestro examen se ha realizado de acuerdo con las normas y procedimientos establecidos en las Normas Técnicas para el Control de los Medios Electrónicos de Comunicación.

En nuestra opinión, la presente acta presenta razonablemente la difusión/audiencia registrada por este medio electrónico.

ADVERTENCIA:

El trabajo de OJDinteractiva, la división de INFORMACIÓN Y CONTROL DE PUBLICACIONES S.A (INTROL) se limita a la realización de pruebas para la revisión de los datos de recuento suministrados por el editor con la finalidad de expresar una opinión sobre la razonabilidad de dichos datos de acuerdo con las Normas Técnicas para el control de los MEC.

Por tanto, INTROL no acepta responsabilidad alguna por las inexactitudes o errores que puedan existir en los datos de recuento. Tampoco acepta ninguna responsabilidad por la falsedad en los datos de recuento recibidos del editor, ni por otros datos de medición que no están incluidos en el análisis.

Marzo - 2020

OJDinteractiva