



INFORMACION Y CONTROL DE PUBLICACIONES, S.A.

Velázquez, 46, 1º Drcha - Tel. 91 435 00 32 Fax 91 435 96 05 - 28001 - MADRID
 Entença, 218 Entr. 7 - Tel 93 439 24 18 Fax 93 419 25 34 - 08029 - BARCELONA

Título: ELCARGOL.COM
URL Primaria: http://www.elcargol.com
Editor: El Cargol Publicacions, S.L.
Domicilio: General Cortijo, 21-bajos
Ciudad: 08720 VILAFRANCA DEL PENEDÈS
Teléfono: 938 900 011
Fax:
E-mail:
Clasificación: Noticias e Información
Sub-Clasificación: Noticias globales y actualidad



1. Cifras totales y promedios (Nacional e Internacional)

MES - AÑO	NAVEGADORES UNICOS	VISITAS	PAGINAS
Enero - 2021	29.196	53.906	77.195
PROMEDIO DIARIO	1.862	2.073	2.969
PROMEDIO LUNES-VIERNES	2.142	2.383	3.416
PROMEDIO SABADO-DOMINGO	1.232	1.377	1.963
PAGINAS / VISITAS	1,43		
DURACION MEDIA VISITAS	0:00:43		
DURACION MEDIA PAGINAS	0:01:39		

2. Secciones (Nacional e Internacional)

	PAGINAS	%
HOME	12.775	16.55 %
RESTO	64.420	83.45 %

3. Por día del mes (Nacional e Internacional)

Día	N. únicos	Visitas	Páginas	Día	N. únicos	Visitas	Páginas	Día	N. únicos	Visitas	Páginas
1	5.630	6.108	8.437	11	1.802	2.017	2.964	21	*	*	*
2	1.843	2.036	2.964	12	3.677	3.988	5.402	22	*	*	*
3	1.956	2.136	2.921	13	2.466	2.764	4.216	23	*	*	*
4	1.881	2.106	2.856	14	4.247	4.742	7.131	24	*	*	*
5	1.803	2.030	2.803	15	3.100	3.419	4.954	25	729	824	1.180
6	2.327	2.504	3.210	16	1.738	1.919	2.677	26	966	1.163	1.836
7	1.365	1.548	2.322	17	837	945	1.380	27	736	884	1.346
8	3.045	3.357	4.759	18	2.368	2.668	3.697	28	925	1.107	1.834
9	1.735	1.941	2.645	19	602	622	912	29	887	1.043	1.634
10	607	718	1.083	20	*	*	*	30	667	770	1.176
								31	471	547	856

[*] Datos no disponibles por causas técnicas.

4. Gráficas (Nacional e Internacional)

4.1 Por día de la semana (promedio)

N. únicos / Visitas (x 100)

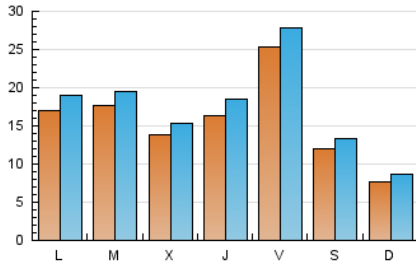

Páginas (x 100)

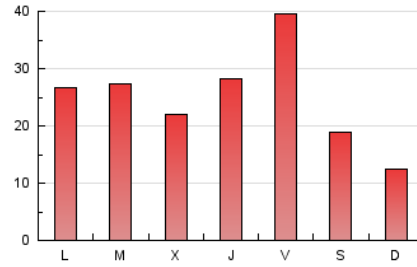

4.2 Por franja horaria (promedio)

Visitas (x 1000)

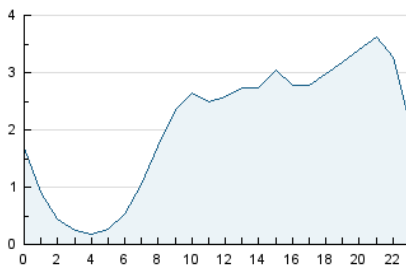

Páginas (x 1000)

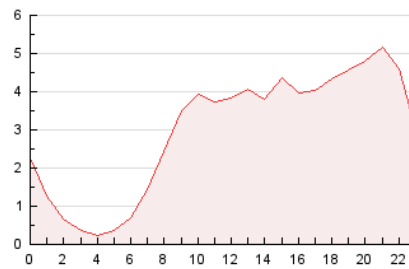

4.3 Por meses

N. únicos / Visitas (x 1000)

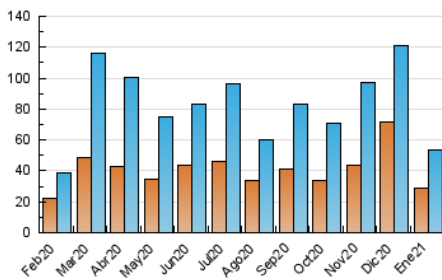

Páginas (x 1000)

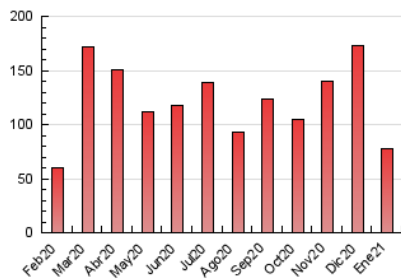



INFORMACION Y CONTROL DE PUBLICACIONES, S.A.

Velázquez, 46, 1º Drcha - Tel. 91 435 00 32 Fax 91 435 96 05 - 28001 - MADRID
 Entença, 218 Entr. 7 - Tel 93 439 24 18 Fax 93 419 25 34 - 08029 - BARCELONA

Anexo - Tráfico Nacional

Título: ELCARGOL.COM
URL Primaria: http://www.elcargol.com
Editor: El Cargol Publicacions, S.L.
Domicilio: General Cortijo, 21-bajos
Ciudad: 08720 VILAFRANCA DEL PENEDÈS
Teléfono: 938 900 011
Fax:
E-mail:
Clasificación: Noticias e Información
Sub-Clasificación: Noticias globales y actualidad



1. Cifras totales y promedios (Nacional)

MES - AÑO	NAVEGADORES UNICOS	VISITAS	PAGINAS
Enero - 2021	28.265	52.889	75.995
PROMEDIO DIARIO	1.823	2.034	2.923
PROMEDIO LUNES-VIERNES	2.100	2.340	3.366
PROMEDIO SABADO-DOMINGO	1.202	1.346	1.926
PAGINAS / VISITAS	1,44		
DURACION MEDIA VISITAS	0:00:43		
DURACION MEDIA PAGINAS	0:01:39		

2. Secciones (Nacional)

	PAGINAS	%
HOME	12.601	16.58 %
RESTO	63.394	83.42 %

3. Por día del mes (Nacional)

Día	N. únicos	Visitas	Páginas	Día	N. únicos	Visitas	Páginas	Día	N. únicos	Visitas	Páginas
1	5.569	6.046	8.360	11	1.772	1.987	2.927	21	*	*	*
2	1.802	1.993	2.904	12	3.618	3.929	5.329	22	*	*	*
3	1.927	2.107	2.885	13	2.411	2.708	4.153	23	*	*	*
4	1.849	2.074	2.818	14	4.171	4.664	7.033	24	*	*	*
5	1.770	1.995	2.750	15	3.014	3.332	4.856	25	700	795	1.149
6	2.285	2.462	3.161	16	1.678	1.858	2.613	26	929	1.125	1.796
7	1.336	1.519	2.288	17	813	920	1.353	27	712	860	1.320
8	3.022	3.333	4.730	18	2.321	2.621	3.643	28	885	1.067	1.791
9	1.715	1.921	2.619	19	589	609	896	29	841	997	1.587
10	595	706	1.067	20	*	*	*	30	624	727	1.124
								31	458	534	843

[*] Datos no disponibles por causas técnicas.

4. Gráficas (Nacional)

4.1 Por día de la semana (promedio)

N. únicos / Visitas (x 100)

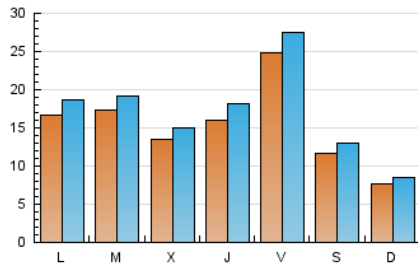

Páginas (x 100)

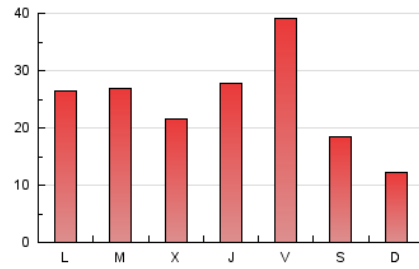

4.2 Por franja horaria (promedio)

Visitas (x 1000)

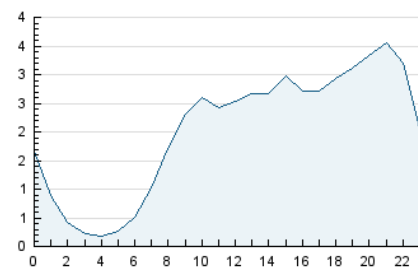

Páginas (x 1000)

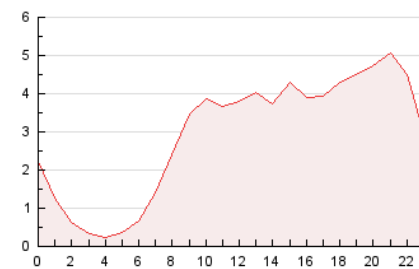

4.3 Por meses

N. únicos / Visitas (x 1000)

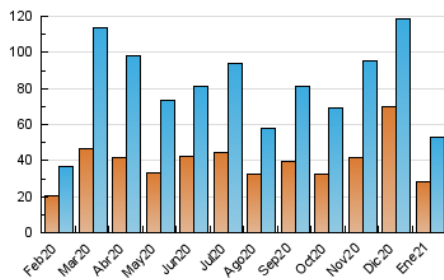

Páginas (x 1000)

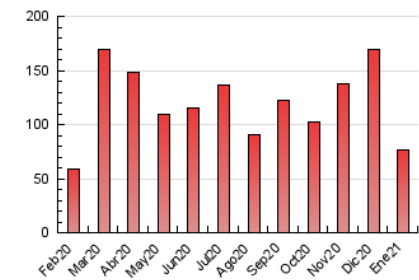

5. Observaciones

Este Medio Electrónico de Comunicación ha sido medido por la herramienta Google Analytics de Google

6. Definiciones básicas (Para más información ver Normas Técnicas para el Control de los Medios Electrónicos de Comunicación)

Página Vista:

Conjunto de ficheros enviado a un usuario como resultado de una petición del mismo recibida por el servidor. Cuando la página está formada por varios marcos (frames), el conjunto de los mismos tendrá, a efectos de cómputo, la consideración de una página unitaria.

Visita:

Una secuencia ininterrumpida de páginas servidas a un usuario válido. Si dicho usuario no realiza peticiones de páginas en un periodo de tiempo (30 min) la siguiente petición constituirá el inicio de una nueva visita.

Navegador Único:

Total de combinaciones únicas de una dirección IP y un identificador adicional. Los medios pueden utilizar cookies o el Identificador de Alta de registro.

Duración Página Vista:

Tiempo acumulado en segundos de todas las páginas vistas (en visitas de dos o más páginas vistas), dividido por el número total de páginas vistas.

Duración Visita:

Tiempo en segundos de todas las visitas de dos o más páginas vistas, dividido por el número total de visitas de dos o más páginas vistas.

Tráfico nacional:

Audiencia/difusión correspondiente a España medida en base a los datos de las direcciones IP registradas por el sistema de medición.

7. Opinión

De OJDinteractiva, la división de INFORMACIÓN Y CONTROL DE PUBLICACIONES S.A.:

Hemos examinado la información facilitada por el editor del medio electrónico para el periodo que comprende la presente certificación.

Nuestro examen se ha realizado de acuerdo con las normas y procedimientos establecidos en las Normas Técnicas para el Control de los Medios Electrónicos de Comunicación.

En nuestra opinión, la presente acta presenta razonablemente la difusión/audiencia registrada por este medio electrónico.

ADVERTENCIA:

El trabajo de OJDinteractiva, la división de INFORMACIÓN Y CONTROL DE PUBLICACIONES S.A (INTROL) se limita a la realización de pruebas para la revisión de los datos de recuento suministrados por el editor con la finalidad de expresar una opinión sobre la razonabilidad de dichos datos de acuerdo con las Normas Técnicas para el control de los MEC.

Por tanto, INTROL no acepta responsabilidad alguna por las inexactitudes o errores que puedan existir en los datos de recuento. Tampoco acepta ninguna responsabilidad por la falsedad en los datos de recuento recibidos del editor, ni por otros datos de medición que no están incluidos en el análisis.

Febrero - 2021

OJDinteractiva