



INFORMACION Y CONTROL DE PUBLICACIONES, S.A.

Velázquez, 46, 1º Drcha - Tel. 91 435 00 32 Fax 91 435 96 05 - 28001 - MADRID
 Entença, 218 Entr. 7 - Tel 93 439 24 18 Fax 93 419 25 34 - 08029 - BARCELONA

Título: DIARITREBALL.CAT
URL Primaria: http://diaritreball.cat
Editor: Fundació Periodisme Plural
Domicilio: Josep Tarradellas, 13-17, entresuelo
Ciudad: 08029 BARCELONA
Teléfono:
Fax:
E-mail:
Clasificación: Noticias e Información
Sub-Clasificación: Noticias de interés especial



1. Cifras totales y promedios (Nacional e Internacional)

MES - AÑO	NAVEGADORES UNICOS	VISITAS	PAGINAS
Enero - 2020	8.037	9.260	11.084
PROMEDIO DIARIO	287	299	358
PROMEDIO LUNES-VIERNES	313	327	395
PROMEDIO SABADO-DOMINGO	210	218	249
PAGINAS / VISITAS	1,20		
DURACION MEDIA VISITAS	0:00:39		
DURACION MEDIA PAGINAS	0:03:16		

2. Secciones (Nacional e Internacional)

	PAGINAS	%
HOME	489	4.41 %
RESTO	10.595	95.59 %

3. Por día del mes (Nacional e Internacional)

Día	N. únicos	Visitas	Páginas	Día	N. únicos	Visitas	Páginas	Día	N. únicos	Visitas	Páginas
1	66	73	92	11	92	97	119	21	362	371	479
2	111	114	142	12	97	103	124	22	462	504	633
3	127	131	172	13	183	188	215	23	384	402	476
4	80	82	95	14	212	221	285	24	282	302	364
5	39	40	47	15	615	628	766	25	116	120	138
6	47	49	67	16	927	967	1.077	26	165	168	187
7	143	148	181	17	1.199	1.242	1.392	27	183	191	278
8	171	177	209	18	701	734	841	28	188	192	264
9	192	201	273	19	393	399	441	29	276	283	336
10	139	146	173	20	373	385	461	30	280	292	358
								31	286	310	399

4. Gráficas (Nacional e Internacional)

4.1 Por día de la semana (promedio)

N. únicos / Visitas (x 100)

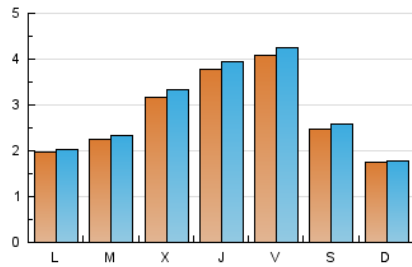

Páginas (x 100)

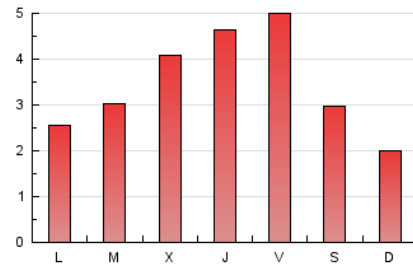

4.2 Por franja horaria (promedio)

Visitas (x 1000)

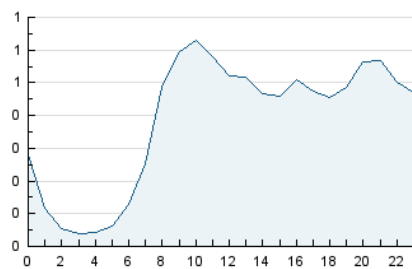

Páginas (x 1000)

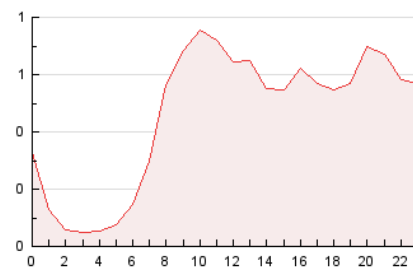

4.3 Por meses

N. únicos / Visitas (x 1000)

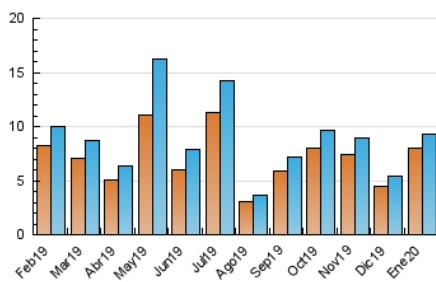

Páginas (x 1000)

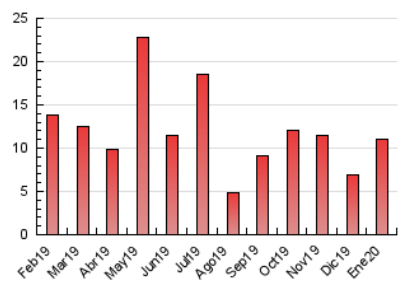



INFORMACION Y CONTROL DE PUBLICACIONES, S.A.

Velázquez, 46, 1º Drcha - Tel. 91 435 00 32 Fax 91 435 96 05 - 28001 - MADRID
 Entença, 218 Entr. 7 - Tel 93 439 24 18 Fax 93 419 25 34 - 08029 - BARCELONA

Anexo - Tráfico Nacional

Título: DIARITREBALL.CAT
URL Primaria: http://diaritreball.cat
Editor: Fundació Periodisme Plural
Domicilio: Josep Tarradellas, 13-17, entresuelo
Ciudad: 08029 BARCELONA
Teléfono:
Fax:
E-mail:
Clasificación: Noticias e Información
Sub-Clasificación: Noticias de interés especial



1. Cifras totales y promedios (Nacional)

MES - AÑO	NAVEGADORES UNICOS	VISITAS	PAGINAS
Enero - 2020	7.541	8.740	10.526
PROMEDIO DIARIO	270	282	340
PROMEDIO LUNES-VIERNES	296	309	376
PROMEDIO SABADO-DOMINGO	198	205	235
PAGINAS / VISITAS	1,20		
DURACION MEDIA VISITAS	0:00:40		
DURACION MEDIA PAGINAS	0:03:15		

2. Secciones (Nacional)

	PAGINAS	%
HOME	457	4.34 %
RESTO	10.069	95.66 %

3. Por día del mes (Nacional)

Día	N. únicos	Visitas	Páginas	Día	N. únicos	Visitas	Páginas	Día	N. únicos	Visitas	Páginas
1	63	70	89	11	82	87	108	21	341	350	458
2	103	105	131	12	91	97	118	22	435	476	599
3	113	117	158	13	168	173	200	23	350	368	439
4	74	76	89	14	200	209	270	24	271	290	352
5	33	34	40	15	595	608	743	25	114	118	136
6	44	46	64	16	896	934	1.042	26	158	161	180
7	136	140	173	17	1.143	1.186	1.333	27	170	178	264
8	160	166	198	18	663	695	798	28	176	180	250
9	177	185	256	19	366	372	412	29	264	271	324
10	120	127	154	20	351	362	438	30	256	266	331
								31	271	293	379

4. Gráficas (Nacional)

4.1 Por día de la semana (promedio)

N. únicos / Visitas (x 100)

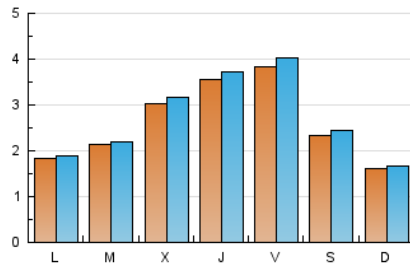

Páginas (x 100)

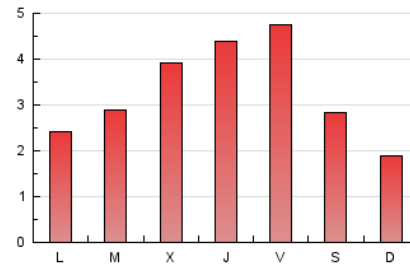

4.2 Por franja horaria (promedio)

Visitas (x 1000)

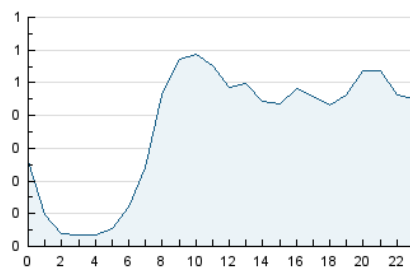

Páginas (x 1000)

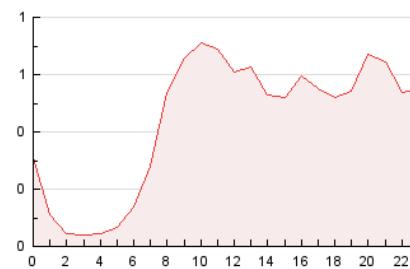

4.3 Por meses

N. únicos / Visitas (x 1000)

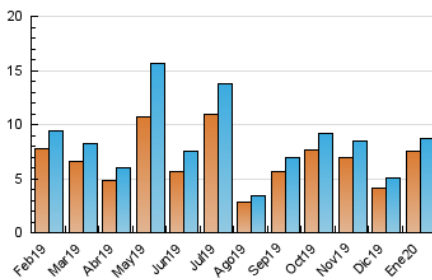

Páginas (x 1000)

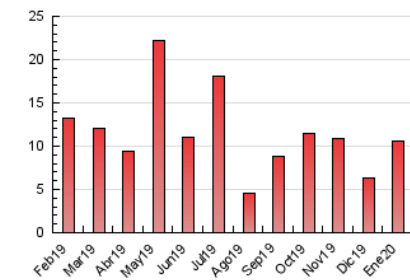

5. Observaciones

Este Medio Electrónico de Comunicación ha sido medido por la herramienta Google Analytics de Google

6. Definiciones básicas (Para más información ver Normas Técnicas para el Control de los Medios Electrónicos de Comunicación)

Página Vista:

Conjunto de ficheros enviado a un usuario como resultado de una petición del mismo recibida por el servidor. Cuando la página está formada por varios marcos (frames), el conjunto de los mismos tendrá, a efectos de cómputo, la consideración de una página unitaria.

Visita:

Una secuencia ininterrumpida de páginas servidas a un usuario válido. Si dicho usuario no realiza peticiones de páginas en un periodo de tiempo (30 min) la siguiente petición constituirá el inicio de una nueva visita.

Navegador Único:

Total de combinaciones únicas de una dirección IP y un identificador adicional. Los medios pueden utilizar cookies o el Identificador de Alta de registro.

Duración Página Vista:

Tiempo acumulado en segundos de todas las páginas vistas (en visitas de dos o más páginas vistas), dividido por el número total de páginas vistas.

Duración Visita:

Tiempo en segundos de todas las visitas de dos o más páginas vistas, dividido por el número total de visitas de dos o más páginas vistas.

Tráfico nacional:

Audiencia/difusión correspondiente a España medida en base a los datos de las direcciones IP registradas por el sistema de medición.

7. Opinión

De OJDinteractiva, la división de INFORMACIÓN Y CONTROL DE PUBLICACIONES S.A.:

Hemos examinado la información facilitada por el editor del medio electrónico para el periodo que comprende la presente certificación.

Nuestro examen se ha realizado de acuerdo con las normas y procedimientos establecidos en las Normas Técnicas para el Control de los Medios Electrónicos de Comunicación.

En nuestra opinión, la presente acta presenta razonablemente la difusión/audiencia registrada por este medio electrónico.

ADVERTENCIA:

El trabajo de OJDinteractiva, la división de INFORMACIÓN Y CONTROL DE PUBLICACIONES S.A (INTROL) se limita a la realización de pruebas para la revisión de los datos de recuento suministrados por el editor con la finalidad de expresar una opinión sobre la razonabilidad de dichos datos de acuerdo con las Normas Técnicas para el control de los MEC.

Por tanto, INTROL no acepta responsabilidad alguna por las inexactitudes o errores que puedan existir en los datos de recuento. Tampoco acepta ninguna responsabilidad por la falsedad en los datos de recuento recibidos del editor, ni por otros datos de medición que no están incluidos en el análisis.

Febrero - 2020

OJDinteractiva