



INFORMACION Y CONTROL DE PUBLICACIONES, S.A.

Velázquez, 46, 1º Drcha - Tel. 91 435 00 32 Fax 91 435 96 05 - 28001 - MADRID
 Entença, 218 Entr. 7 - Tel 93 439 24 18 Fax 93 419 25 34 - 08029 - BARCELONA

Título: IBIZAGLOBALRADIO.COM
URL Primaria: http://ibizaglobalradio.com
Editor: Grupo Prensa Pitiusa, S.L.
Domicilio: Camino Viejo San Mateo, 3
Ciudad: 07800 IBIZA
Teléfono: 971190543
Fax:
E-mail:
Clasificación: Entretenimiento
Sub-Clasificación: Broadcast



1. Cifras totales y promedios (Nacional e Internacional)

MES - AÑO	NAVEGADORES UNICOS	VISITAS	PAGINAS
Diciembre - 2018	45.925	161.358	221.167
PROMEDIO DIARIO	3.715	5.205	7.134
PROMEDIO LUNES-VIERNES	3.855	5.416	7.356
PROMEDIO SABADO-DOMINGO	3.422	4.762	6.668
PAGINAS / VISITAS	1,37		
DURACION MEDIA VISITAS	0:01:28		
DURACION MEDIA PAGINAS	0:03:52		

2. Secciones (Nacional e Internacional)

	PAGINAS	%
HOME	81.449	36.83 %
RESTO	139.718	63.17 %

3. Por día del mes (Nacional e Internacional)

Día	N. únicos	Visitas	Páginas	Día	N. únicos	Visitas	Páginas	Día	N. únicos	Visitas	Páginas
1	3.687	5.105	7.099	11	3.978	5.551	7.498	21	4.075	5.751	7.903
2	3.014	4.192	5.821	12	4.056	5.651	7.688	22	3.735	5.210	7.288
3	3.834	5.313	7.111	13	4.135	5.814	7.884	23	3.274	4.619	6.477
4	3.988	5.568	7.540	14	4.195	5.841	7.759	24	3.511	4.879	6.751
5	3.869	5.484	7.227	15	3.692	5.194	7.299	25	2.825	3.941	5.715
6	3.818	5.397	7.212	16	3.194	4.449	6.295	26	3.280	4.526	6.631
7	4.053	5.606	7.406	17	3.779	5.463	7.259	27	3.588	5.172	7.073
8	3.535	4.925	6.988	18	3.998	5.661	7.560	28	3.729	5.230	6.998
9	3.150	4.313	6.063	19	4.013	5.644	7.544	29	3.543	4.895	6.754
10	3.871	5.511	7.437	20	4.052	5.726	7.637	30	3.394	4.715	6.600
								31	4.314	6.012	8.650

4. Gráficas (Nacional e Internacional)

4.1 Por día de la semana (promedio)

N. únicos / Visitas (x 100)

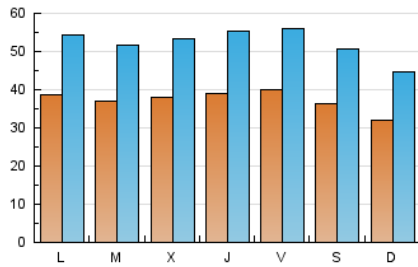

Páginas (x 100)

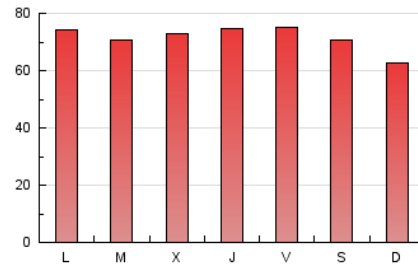

4.2 Por franja horaria (promedio)

Visitas (x 1000)

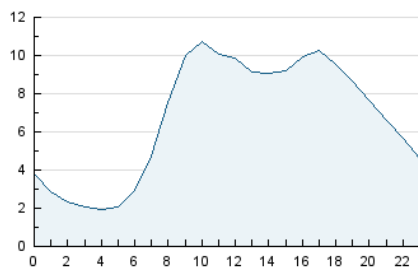

Páginas (x 1000)

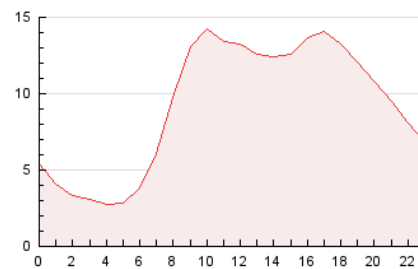

4.3 Por meses

N. únicos / Visitas (x 1000)

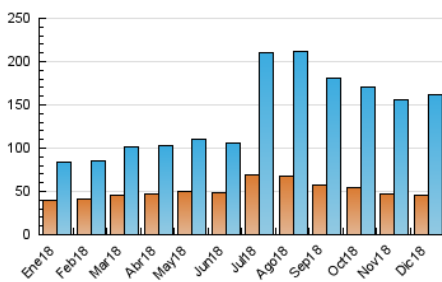

Páginas (x 1000)

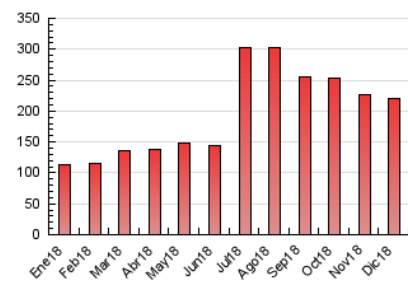



INFORMACION Y CONTROL DE PUBLICACIONES, S.A.

Velázquez, 46, 1º Drcha - Tel. 91 435 00 32 Fax 91 435 96 05 - 28001 - MADRID
 Entença, 218 Entr. 7 - Tel 93 439 24 18 Fax 93 419 25 34 - 08029 - BARCELONA

Anexo - Tráfico Nacional

Título: IBIZAGLOBALRADIO.COM
URL Primaria: http://ibizaglobalradio.com
Editor: Grupo Prensa Pitiusa, S.L.
Domicilio: Camino Viejo San Mateo, 3
Ciudad: 07800 IBIZA
Teléfono: 971190543
Fax:
E-mail:
Clasificación: Entretenimiento
Sub-Clasificación: Broadcast



1. Cifras totales y promedios (Nacional)

MES - AÑO	NAVEGADORES UNICOS	VISITAS	PAGINAS
Diciembre - 2018	8.294	27.384	37.555
PROMEDIO DIARIO	644	883	1.211
PROMEDIO LUNES-VIERNES	673	931	1.261
PROMEDIO SABADO-DOMINGO	585	783	1.107
PAGINAS / VISITAS	1,37		
DURACION MEDIA VISITAS		0:01:21	
DURACION MEDIA PAGINAS		0:03:36	

2. Secciones (Nacional)

	PAGINAS	%
HOME	13.991	37.25 %
RESTO	23.564	62.75 %

3. Por día del mes (Nacional)

Día	N. únicos	Visitas	Páginas	Día	N. únicos	Visitas	Páginas	Día	N. únicos	Visitas	Páginas
1	659	902	1.269	11	758	1.018	1.360	21	694	980	1.330
2	513	694	1.007	12	713	993	1.342	22	660	890	1.292
3	705	962	1.287	13	692	985	1.288	23	518	684	959
4	726	1.000	1.357	14	745	1.039	1.367	24	618	828	1.128
5	727	1.023	1.341	15	665	915	1.291	25	431	603	892
6	563	760	1.064	16	547	723	1.015	26	616	840	1.155
7	637	866	1.135	17	649	945	1.277	27	661	918	1.271
8	565	755	1.047	18	708	957	1.324	28	665	924	1.223
9	518	654	878	19	683	934	1.252	29	615	817	1.163
10	704	1.012	1.377	20	727	1.015	1.343	30	586	796	1.145
								31	704	952	1.376

4. Gráficas (Nacional)

4.1 Por día de la semana (promedio)

N. únicos / Visitas (x 100)

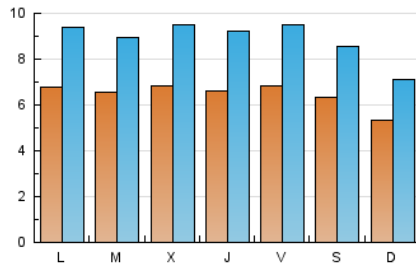

Páginas (x 100)

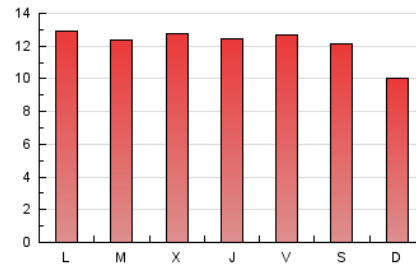

4.2 Por franja horaria (promedio)

Visitas (x 1000)

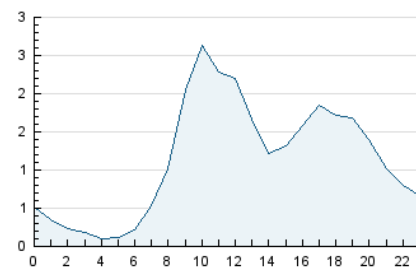

Páginas (x 1000)

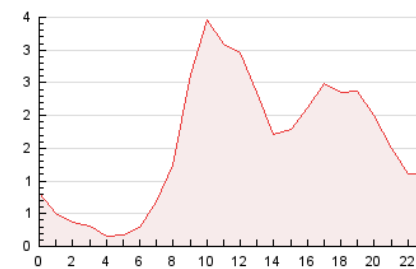

4.3 Por meses

N. únicos / Visitas (x 1000)

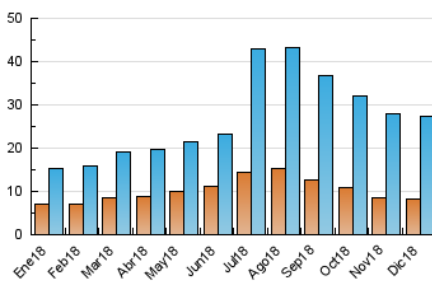

Páginas (x 1000)

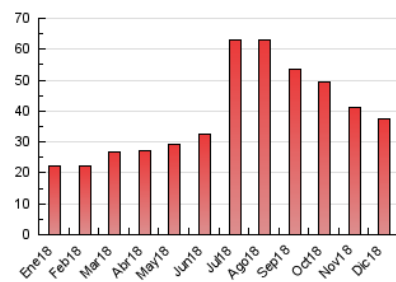

5. Observaciones

Este Medio Electrónico de Comunicación ha sido medido por la herramienta Google Analytics de Google

6. Definiciones básicas (Para más información ver Normas Técnicas para el Control de los Medios Electrónicos de Comunicación)

Página Vista:

Conjunto de ficheros enviado a un usuario como resultado de una petición del mismo recibida por el servidor. Cuando la página está formada por varios marcos (frames), el conjunto de los mismos tendrá, a efectos de cómputo, la consideración de una página unitaria.

Visita:

Una secuencia ininterrumpida de páginas servidas a un usuario válido. Si dicho usuario no realiza peticiones de páginas en un periodo de tiempo (30 min) la siguiente petición constituirá el inicio de una nueva visita.

Navegador Único:

Total de combinaciones únicas de una dirección IP y un identificador adicional. Los medios pueden utilizar cookies o el Identificador de Alta de registro.

Duración Página Vista:

Tiempo acumulado en segundos de todas las páginas vistas (en visitas de dos o más páginas vistas), dividido por el número total de páginas vistas.

Duración Visita:

Tiempo en segundos de todas las visitas de dos o más páginas vistas, dividido por el número total de visitas de dos o más páginas vistas.

Tráfico nacional:

Audiencia/difusión correspondiente a España medida en base a los datos de las direcciones IP registradas por el sistema de medición.

7. Opinión

De OJDinteractiva, la división de INFORMACIÓN Y CONTROL DE PUBLICACIONES S.A.:

Hemos examinado la información facilitada por el editor del medio electrónico para el periodo que comprende la presente certificación.

Nuestro examen se ha realizado de acuerdo con las normas y procedimientos establecidos en las Normas Técnicas para el Control de los Medios Electrónicos de Comunicación.

En nuestra opinión, la presente acta presenta razonablemente la difusión/audiencia registrada por este medio electrónico.

ADVERTENCIA:

El trabajo de OJDinteractiva, la división de INFORMACIÓN Y CONTROL DE PUBLICACIONES S.A (INTROL) se limita a la realización de pruebas para la revisión de los datos de recuento suministrados por el editor con la finalidad de expresar una opinión sobre la razonabilidad de dichos datos de acuerdo con las Normas Técnicas para el control de los MEC.

Por tanto, INTROL no acepta responsabilidad alguna por las inexactitudes o errores que puedan existir en los datos de recuento. Tampoco acepta ninguna responsabilidad por la falsedad en los datos de recuento recibidos del editor, ni por otros datos de medición que no están incluidos en el análisis.

- 2018

OJDinteractiva