



INFORMACION Y CONTROL DE PUBLICACIONES, S.A.

Velázquez, 46, 1º Drcha - Tel. 91 435 00 32 Fax 91 435 96 05 - 28001 - MADRID
Entença, 218 Entr. 7 - Tel 93 439 24 18 Fax 93 419 25 34 - 08029 - BARCELONA

Título: IBIZAGLOBALRADIO.COM
URL Primaria: http://ibizaglobalradio.com
Editor: Grupo Prensa Pitiusa, S.L.
Domicilio: Camino Viejo San Mateo, 3
Ciudad: 07800 IBIZA
Teléfono: 971190543
Fax:
E-mail:
Clasificación: Entretenimiento
Sub-Clasificación: Broadcast



1. Cifras totales y promedios (Nacional e Internacional)

MES - AÑO	NAVEGADORES UNICOS	VISITAS	PAGINAS
Octubre - 2019	44.326	152.963	237.943
PROMEDIO DIARIO	3.442	4.934	7.676
PROMEDIO LUNES-VIERNES	3.582	5.141	7.976
PROMEDIO SABADO-DOMINGO	3.040	4.339	6.813
PAGINAS / VISITAS	1,56		
DURACION MEDIA VISITAS	0:01:57		
DURACION MEDIA PAGINAS	0:03:29		

2. Secciones (Nacional e Internacional)

	PAGINAS	%
HOME	76.891	32.31 %
RESTO	161.052	67.69 %

3. Por día del mes (Nacional e Internacional)

Día	N. únicos	Visitas	Páginas	Día	N. únicos	Visitas	Páginas	Día	N. únicos	Visitas	Páginas
1	3.924	5.540	8.039	11	3.787	5.329	8.827	21	3.255	4.671	7.163
2	3.875	5.578	8.051	12	3.238	4.570	7.625	22	3.414	5.015	7.478
3	4.133	5.906	8.909	13	2.824	3.989	6.531	23	3.387	4.840	7.383
4	4.129	5.954	8.939	14	3.277	4.607	7.536	24	3.442	4.989	7.499
5	3.638	5.203	7.766	15	3.376	4.798	7.614	25	3.616	5.203	7.940
6	3.098	4.364	6.544	16	3.396	4.791	7.586	26	3.134	4.517	7.003
7	3.689	5.320	8.319	17	3.523	5.081	8.138	27	2.638	3.786	5.667
8	3.663	5.242	8.521	18	3.633	5.117	8.260	28	3.309	4.802	7.116
9	3.531	5.034	8.138	19	3.161	4.557	7.415	29	3.465	5.044	7.757
10	3.551	5.173	8.626	20	2.585	3.727	5.951	30	3.484	5.200	8.040
								31	3.532	5.016	7.562

4. Gráficas (Nacional e Internacional)

4.1 Por día de la semana (promedio)

N. únicos / Visitas (x 100)

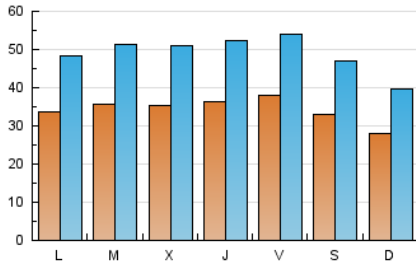

Páginas (x 100)

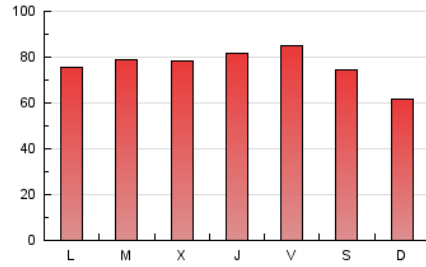

4.2 Por franja horaria (promedio)

Visitas (x 1000)

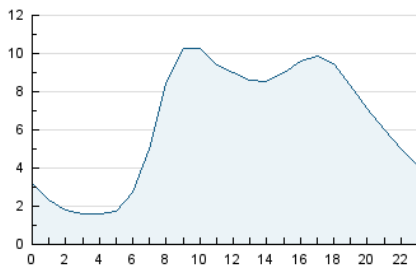

Páginas (x 1000)

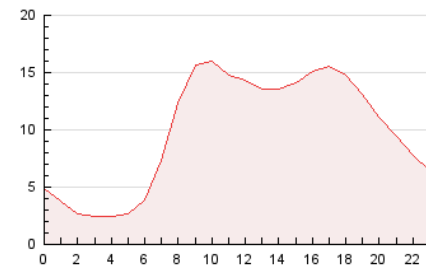

4.3 Por meses

N. únicos / Visitas (x 1000)

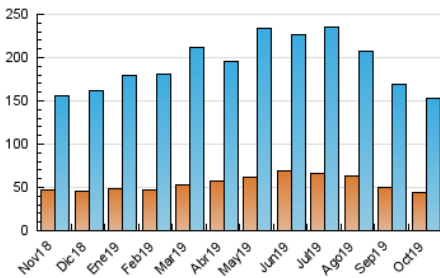

Páginas (x 1000)

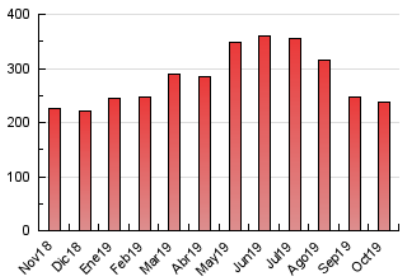



INFORMACION Y CONTROL DE PUBLICACIONES, S.A.

Velázquez, 46, 1º Drcha - Tel. 91 435 00 32 Fax 91 435 96 05 - 28001 - MADRID
 Entença, 218 Entr. 7 - Tel 93 439 24 18 Fax 93 419 25 34 - 08029 - BARCELONA

Anexo - Tráfico Nacional

Título: IBIZAGLOBALRADIO.COM
URL Primaria: http://ibizaglobalradio.com
Editor: Grupo Prensa Pitiusa, S.L.
Domicilio: Camino Viejo San Mateo, 3
Ciudad: 07800 IBIZA
Teléfono: 971190543
Fax:
E-mail:
Clasificación: Entretenimiento
Sub-Clasificación: Broadcast

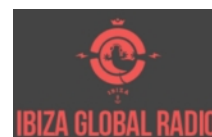

1. Cifras totales y promedios (Nacional)

MES - AÑO	NAVEGADORES UNICOS	VISITAS	PAGINAS
Octubre - 2019	9.269	30.364	47.638
PROMEDIO DIARIO	695	979	1.537
PROMEDIO LUNES-VIERNES	729	1.032	1.614
PROMEDIO SABADO-DOMINGO	599	827	1.314
PAGINAS / VISITAS	1,57		
DURACION MEDIA VISITAS	0:01:50		
DURACION MEDIA PAGINAS	0:03:12		

2. Secciones (Nacional)

	PAGINAS	%
HOME	15.493	32.52 %
RESTO	32.145	67.48 %

3. Por día del mes (Nacional)

Día	N. únicos	Visitas	Páginas	Día	N. únicos	Visitas	Páginas	Día	N. únicos	Visitas	Páginas
1	776	1.096	1.611	11	799	1.108	1.838	21	638	931	1.444
2	782	1.105	1.585	12	643	905	1.533	22	682	1.013	1.466
3	951	1.321	2.090	13	582	775	1.361	23	698	980	1.447
4	827	1.172	1.704	14	668	926	1.602	24	693	977	1.466
5	730	1.007	1.516	15	669	939	1.498	25	710	974	1.448
6	657	909	1.361	16	696	969	1.564	26	575	785	1.201
7	804	1.113	1.764	17	669	948	1.538	27	496	689	1.021
8	794	1.147	1.915	18	711	1.014	1.620	28	660	958	1.436
9	711	996	1.624	19	595	857	1.419	29	655	941	1.502
10	748	1.081	1.816	20	516	690	1.098	30	700	1.034	1.653
								31	718	1.004	1.497

4. Gráficas (Nacional)

4.1 Por día de la semana (promedio)

N. únicos / Visitas (x 100)

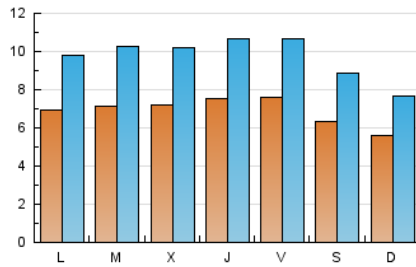

Páginas (x 100)

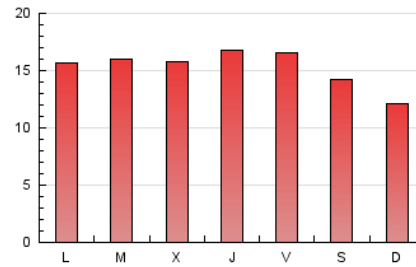

4.2 Por franja horaria (promedio)

Visitas (x 1000)

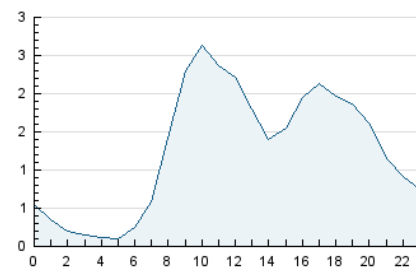

Páginas (x 1000)

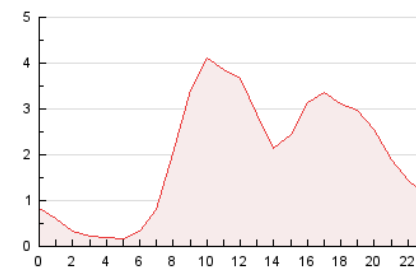

4.3 Por meses

N. únicos / Visitas (x 1000)

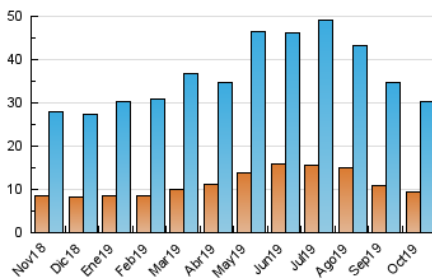

Páginas (x 1000)

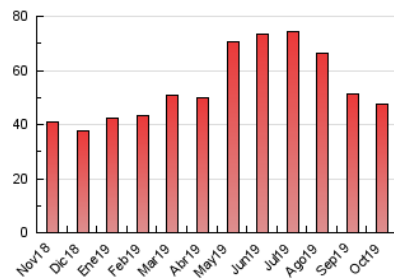

5. Observaciones

Este Medio Electrónico de Comunicación ha sido medido por la herramienta Google Analytics de Google

6. Definiciones básicas (Para más información ver Normas Técnicas para el Control de los Medios Electrónicos de Comunicación)

Página Vista:

Conjunto de ficheros enviado a un usuario como resultado de una petición del mismo recibida por el servidor. Cuando la página está formada por varios marcos (frames), el conjunto de los mismos tendrá, a efectos de cómputo, la consideración de una página unitaria.

Visita:

Una secuencia ininterrumpida de páginas servidas a un usuario válido. Si dicho usuario no realiza peticiones de páginas en un periodo de tiempo (30 min) la siguiente petición constituirá el inicio de una nueva visita.

Navegador Único:

Total de combinaciones únicas de una dirección IP y un identificador adicional. Los medios pueden utilizar cookies o el Identificador de Alta de registro.

Duración Página Vista:

Tiempo acumulado en segundos de todas las páginas vistas (en visitas de dos o más páginas vistas), dividido por el número total de páginas vistas.

Duración Visita:

Tiempo en segundos de todas las visitas de dos o más páginas vistas, dividido por el número total de visitas de dos o más páginas vistas.

Tráfico nacional:

Audiencia/difusión correspondiente a España medida en base a los datos de las direcciones IP registradas por el sistema de medición.

7. Opinión

De OJDinteractiva, la división de INFORMACIÓN Y CONTROL DE PUBLICACIONES S.A.:

Hemos examinado la información facilitada por el editor del medio electrónico para el periodo que comprende la presente certificación.

Nuestro examen se ha realizado de acuerdo con las normas y procedimientos establecidos en las Normas Técnicas para el Control de los Medios Electrónicos de Comunicación.

En nuestra opinión, la presente acta presenta razonablemente la difusión/audiencia registrada por este medio electrónico.

ADVERTENCIA:

El trabajo de OJDinteractiva, la división de INFORMACIÓN Y CONTROL DE PUBLICACIONES S.A (INTROL) se limita a la realización de pruebas para la revisión de los datos de recuento suministrados por el editor con la finalidad de expresar una opinión sobre la razonabilidad de dichos datos de acuerdo con las Normas Técnicas para el control de los MEC.

Por tanto, INTROL no acepta responsabilidad alguna por las inexactitudes o errores que puedan existir en los datos de recuento. Tampoco acepta ninguna responsabilidad por la falsedad en los datos de recuento recibidos del editor, ni por otros datos de medición que no están incluidos en el análisis.

Noviembre - 2019

OJDinteractiva