

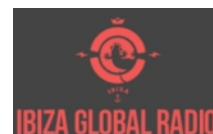

INFORMACION Y CONTROL DE PUBLICACIONES, S.A.

Velázquez, 46, 1º Drcha - Tel. 91 435 00 32 Fax 91 435 96 05 - 28001 - MADRID
 Entença, 218 Entr. 7 - Tel 93 439 24 18 Fax 93 419 25 34 - 08029 - BARCELONA

Título: IBIZAGLOBALRADIO.COM
URL Primaria: http://ibizaglobalradio.com
Editor: Grupo Prensa Pitiusa, S.L.
Domicilio: Camino Viejo San Mateo, 3
Ciudad: 07800 IBIZA
Teléfono: 971190543
Fax:
E-mail:
Clasificación: Entretenimiento
Sub-Clasificación: Broadcast



1. Cifras totales y promedios (Nacional e Internacional)

MES - AÑO	NAVEGADORES UNICOS	VISITAS	PAGINAS
Julio - 2019	66.629	234.866	354.690
PROMEDIO DIARIO	5.283	7.576	11.442
PROMEDIO LUNES-VIERNES	5.400	7.768	11.606
PROMEDIO SABADO-DOMINGO	4.947	7.026	10.969
PAGINAS / VISITAS	1,51		
DURACION MEDIA VISITAS	0:02:06		
DURACION MEDIA PAGINAS	0:04:04		

2. Secciones (Nacional e Internacional)

	PAGINAS	%
HOME	103.951	29.31 %
RESTO	250.739	70.69 %

3. Por día del mes (Nacional e Internacional)

Día	N. únicos	Visitas	Páginas	Día	N. únicos	Visitas	Páginas	Día	N. únicos	Visitas	Páginas
1	5.123	7.307	10.874	11	5.437	7.820	11.638	21	4.819	6.779	10.794
2	5.219	7.534	11.262	12	5.685	8.306	12.649	22	5.235	7.494	11.263
3	5.445	7.763	11.710	13	5.234	7.421	11.605	23	5.503	7.969	11.831
4	5.337	7.657	11.502	14	4.433	6.256	9.737	24	5.621	8.172	12.193
5	5.761	8.261	12.664	15	5.008	7.107	10.374	25	5.649	8.205	12.355
6	5.375	7.607	12.020	16	5.301	7.555	11.139	26	5.716	8.249	12.418
7	4.657	6.515	10.081	17	5.497	8.016	11.957	27	5.094	7.363	11.247
8	4.978	7.021	10.289	18	5.413	7.804	11.584	28	4.538	6.397	9.825
9	5.263	7.524	11.154	19	5.834	8.323	12.444	29	5.181	7.428	10.999
10	5.319	7.602	11.424	20	5.426	7.868	12.443	30	5.314	7.691	11.548
								31	5.363	7.852	11.667

4. Gráficas (Nacional e Internacional)

4.1 Por día de la semana (promedio)

N. únicos / Visitas (x 100)

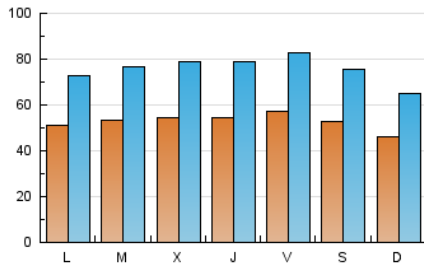

Páginas (x 100)

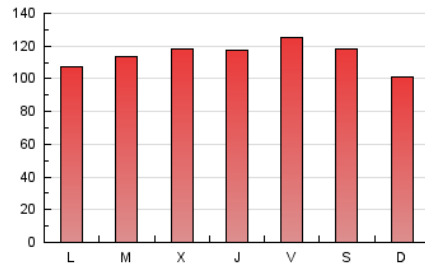

4.2 Por franja horaria (promedio)

Visitas (x 1000)

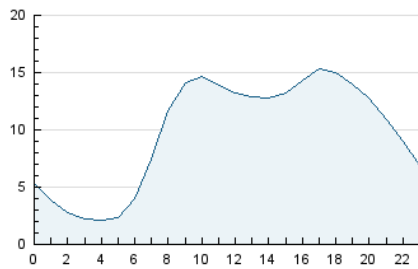

Páginas (x 1000)

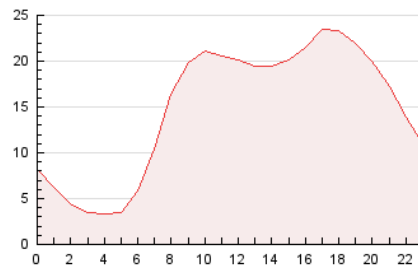

4.3 Por meses

N. únicos / Visitas (x 1000)

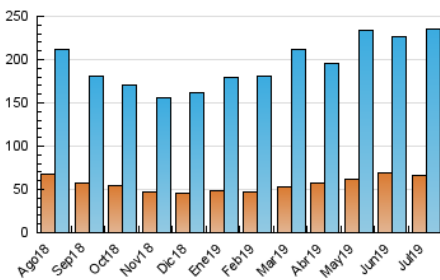

Páginas (x 1000)

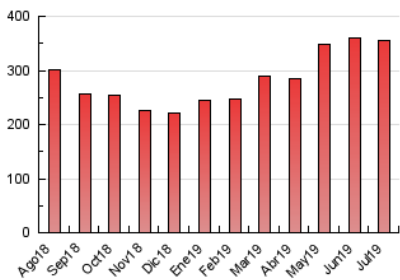



INFORMACION Y CONTROL DE PUBLICACIONES, S.A.

Velázquez, 46, 1º Drcha - Tel. 91 435 00 32 Fax 91 435 96 05 - 28001 - MADRID
 Entença, 218 Entr. 7 - Tel 93 439 24 18 Fax 93 419 25 34 - 08029 - BARCELONA

Anexo - Tráfico Nacional

Título: IBIZAGLOBALRADIO.COM
URL Primaria: http://ibizaglobalradio.com
Editor: Grupo Prensa Pitiusa, S.L.
Domicilio: Camino Viejo San Mateo, 3
Ciudad: 07800 IBIZA
Teléfono: 971190543
Fax:
E-mail:
Clasificación: Entretenimiento
Sub-Clasificación: Broadcast

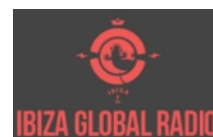

1. Cifras totales y promedios (Nacional)

MES - AÑO	NAVEGADORES UNICOS	VISITAS	PAGINAS
Julio - 2019	15.559	49.252	74.540
PROMEDIO DIARIO	1.143	1.589	2.405
PROMEDIO LUNES-VIERNES	1.169	1.631	2.439
PROMEDIO SABADO-DOMINGO	1.070	1.466	2.304
PAGINAS / VISITAS	1,51		
DURACION MEDIA VISITAS	0:02:02		
DURACION MEDIA PAGINAS	0:03:55		

2. Secciones (Nacional)

	PAGINAS	%
HOME	21.673	29.08 %
RESTO	52.867	70.92 %

3. Por día del mes (Nacional)

Día	N. únicos	Visitas	Páginas	Día	N. únicos	Visitas	Páginas	Día	N. únicos	Visitas	Páginas
1	1.139	1.609	2.429	11	1.177	1.644	2.514	21	1.038	1.393	2.177
2	1.131	1.564	2.298	12	1.192	1.723	2.668	22	1.148	1.597	2.398
3	1.216	1.690	2.482	13	1.169	1.592	2.546	23	1.149	1.621	2.371
4	1.119	1.578	2.345	14	954	1.295	2.036	24	1.268	1.746	2.643
5	1.225	1.717	2.585	15	1.107	1.524	2.201	25	1.165	1.625	2.433
6	1.120	1.546	2.470	16	1.167	1.612	2.337	26	1.126	1.588	2.347
7	966	1.325	2.057	17	1.245	1.765	2.736	27	1.079	1.497	2.303
8	1.080	1.460	2.095	18	1.209	1.694	2.538	28	989	1.352	2.092
9	1.126	1.571	2.310	19	1.236	1.723	2.557	29	1.140	1.575	2.347
10	1.168	1.648	2.522	20	1.242	1.728	2.752	30	1.178	1.610	2.475
								31	1.168	1.640	2.476

4. Gráficas (Nacional)

4.1 Por día de la semana (promedio)

N. únicos / Visitas (x 100)

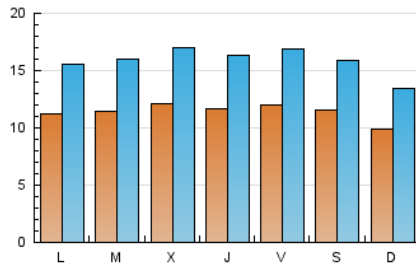

Páginas (x 100)

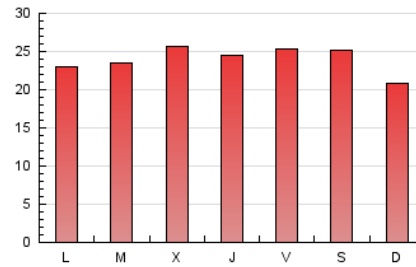

4.2 Por franja horaria (promedio)

Visitas (x 1000)

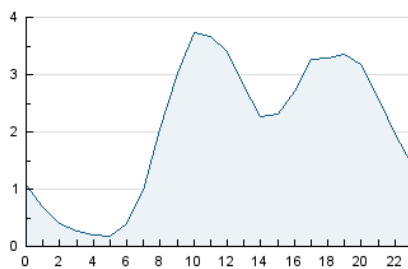

Páginas (x 1000)

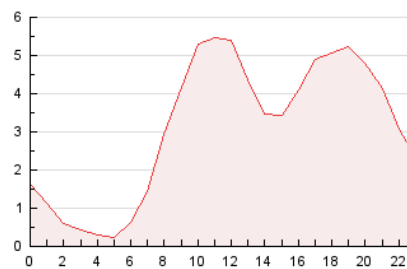

4.3 Por meses

N. únicos / Visitas (x 1000)

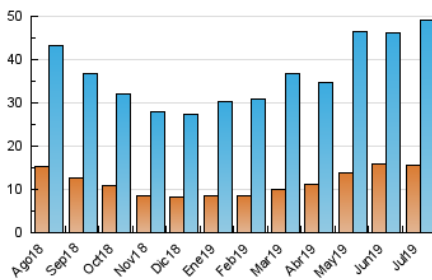

Páginas (x 1000)

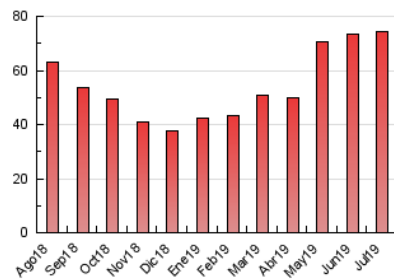

5. Observaciones

Este Medio Electrónico de Comunicación ha sido medido por la herramienta Google Analytics de Google

6. Definiciones básicas (Para más información ver Normas Técnicas para el Control de los Medios Electrónicos de Comunicación)

Página Vista:

Conjunto de ficheros enviado a un usuario como resultado de una petición del mismo recibida por el servidor. Cuando la página está formada por varios marcos (frames), el conjunto de los mismos tendrá, a efectos de cómputo, la consideración de una página unitaria.

Visita:

Una secuencia ininterrumpida de páginas servidas a un usuario válido. Si dicho usuario no realiza peticiones de páginas en un periodo de tiempo (30 min) la siguiente petición constituirá el inicio de una nueva visita.

Navegador Único:

Total de combinaciones únicas de una dirección IP y un identificador adicional. Los medios pueden utilizar cookies o el Identificador de Alta de registro.

Duración Página Vista:

Tiempo acumulado en segundos de todas las páginas vistas (en visitas de dos o más páginas vistas), dividido por el número total de páginas vistas.

Duración Visita:

Tiempo en segundos de todas las visitas de dos o más páginas vistas, dividido por el número total de visitas de dos o más páginas vistas.

Tráfico nacional:

Audiencia/difusión correspondiente a España medida en base a los datos de las direcciones IP registradas por el sistema de medición.

7. Opinión

De OJDinteractiva, la división de INFORMACIÓN Y CONTROL DE PUBLICACIONES S.A.:

Hemos examinado la información facilitada por el editor del medio electrónico para el periodo que comprende la presente certificación.

Nuestro examen se ha realizado de acuerdo con las normas y procedimientos establecidos en las Normas Técnicas para el Control de los Medios Electrónicos de Comunicación.

En nuestra opinión, la presente acta presenta razonablemente la difusión/audiencia registrada por este medio electrónico.

ADVERTENCIA:

El trabajo de OJDinteractiva, la división de INFORMACIÓN Y CONTROL DE PUBLICACIONES S.A (INTROL) se limita a la realización de pruebas para la revisión de los datos de recuento suministrados por el editor con la finalidad de expresar una opinión sobre la razonabilidad de dichos datos de acuerdo con las Normas Técnicas para el control de los MEC.

Por tanto, INTROL no acepta responsabilidad alguna por las inexactitudes o errores que puedan existir en los datos de recuento. Tampoco acepta ninguna responsabilidad por la falsedad en los datos de recuento recibidos del editor, ni por otros datos de medición que no están incluidos en el análisis.

Agosto - 2019

OJDinteractiva