



INFORMACION Y CONTROL DE PUBLICACIONES, S.A.

Velázquez, 46, 1ª Drcha - Tel. 91 435 00 32 Fax 91 435 96 05 - 28001 - MADRID
Av. Diagonal 497, 5a planta - Tel 93 439 24 18 Fax 93 419 25 34 - 08029 - BARCELONA

Título: DIARIDEIBIZA.ES
URL Primaria: http://www.diariodeibiza.es
Editor: Diario de Ibiza, S.A.
Domicilio: Avda. de la Paz (esquina C/ Aubarca)
Ciudad: 07800 IBIZA
Teléfono: 971 19 00 00
Fax: 971 19 03 22
E-mail:
Clasificación: Noticias e Información
Sub-Clasificación: Noticias globales y actualidad

DIARIO de IBIZA

1. Cifras totales y promedios (Nacional e Internacional)

MES - AÑO	NAVEGADORES UNICOS	VISITAS	PAGINAS
Noviembre - 2025	429.573	1.235.506	2.616.413
PROMEDIO DIARIO	31.073	42.078	87.193
PROMEDIO LUNES-VIERNES	32.310	43.715	91.057
PROMEDIO SABADO-DOMINGO	28.600	38.803	79.466
PAGINAS / VISITAS	2,07		
DURACION MEDIA VISITAS	0:03:01		
TIEMPO INTERACCIÓN MEDIO	0:03:42		

2. Secciones (Nacional e Internacional)

	PAGINAS	%
HOME	848.095	32.42 %
RESTO	1.767.693	67.58 %

3. Por día del mes (Nacional e Internacional)

Día	N. únicos	Visitas	Páginas	Día	N. únicos	Visitas	Páginas	Día	N. únicos	Visitas	Páginas
1	27.382	37.820	75.329	11	40.838	55.587	111.902	21	29.282	41.075	85.937
2	27.526	38.407	80.193	12	35.977	49.292	104.596	22	23.150	31.161	65.314
3	29.805	40.141	85.508	13	34.367	45.378	96.422	23	27.056	37.106	73.896
4	33.610	44.702	89.609	14	31.508	42.519	95.811	24	32.617	45.428	92.068
5	33.457	46.828	100.701	15	28.143	37.851	78.008	25	27.508	36.343	73.742
6	38.297	51.967	114.029	16	28.219	39.114	84.482	26	25.674	35.414	70.055
7	33.625	45.162	91.257	17	33.610	44.532	96.683	27	27.753	36.658	77.333
8	35.446	47.826	100.014	18	31.337	42.890	88.468	28	28.169	38.939	78.089
9	29.764	40.453	81.788	19	33.055	44.250	85.022	29	29.877	39.467	74.751
10	33.891	45.229	96.644	20	31.813	41.975	87.257	30	29.435	38.824	80.880

4. Gráficas (Nacional e Internacional)

4.1 Por día de la semana (promedio)

N. únicos / Visitas (x 100)

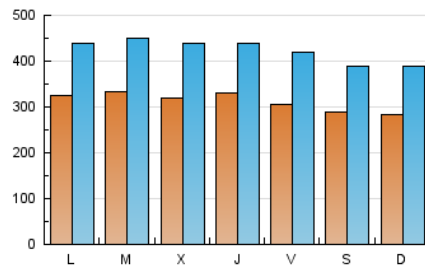

Páginas (x 100)

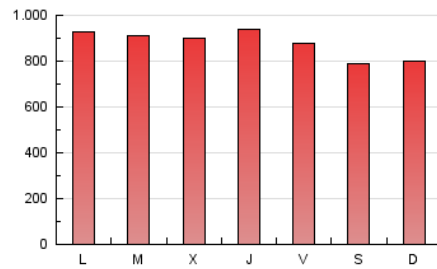

4.2 Por franja horaria (promedio)

Visitas_ (x 1000)

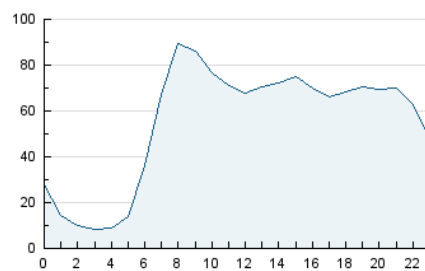

Páginas (x 1000)

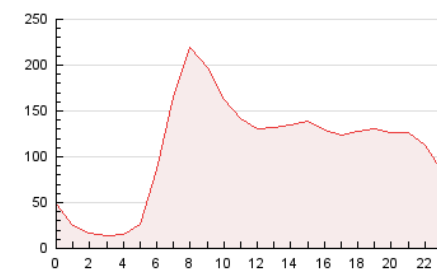

4.3 Por meses

N. únicos / Visitas (x 1000)

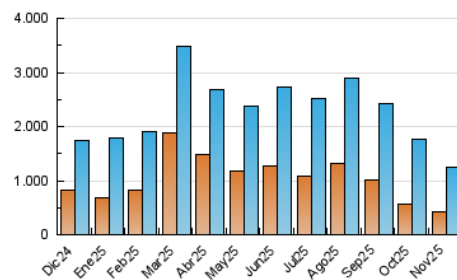

Páginas (x 1000)

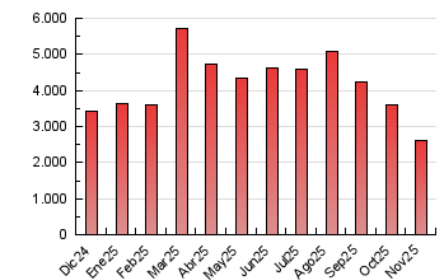



INFORMACION Y CONTROL DE PUBLICACIONES, S.A.

Velázquez, 46, 1ª Drcha - Tel. 91 435 00 32 Fax 91 435 96 05 - 28001 - MADRID
Av. Diagonal 497, 5a planta - Tel 93 439 24 18 Fax 93 419 25 34 - 08029 - BARCELONA

Anexo - Tráfico Nacional

Título: DIARIDEIBIZA.ES
URL Primaria: http://www.diariodeibiza.es
Editor: Diario de Ibiza, S.A.
Domicilio: Avda. de la Paz (esquina C/ Aubarca)
Ciudad: 07800 IBIZA
Teléfono: 971 19 00 00
Fax: 971 19 03 22
E-mail:
Clasificación: Noticias e Información
Sub-Clasificación: Noticias globales y actualidad

DIARIO de IBIZA

1. Cifras totales y promedios (Nacional)

MES - AÑO	NAVEGADORES UNICOS	VISITAS	PAGINAS
Noviembre - 2025	364.600	1.132.262	2.418.891
PROMEDIO DIARIO	27.891	38.418	80.615
PROMEDIO LUNES-VIERNES	28.923	39.840	84.119
PROMEDIO SABADO-DOMINGO	25.828	35.576	73.606
PAGINAS / VISITAS	2,10		
DURACION MEDIA VISITAS	0:03:04		
TIEMPO INTERACCIÓN MEDIO	0:04:05		

2. Secciones (Nacional)

	PAGINAS	%
HOME	794.374	32.85 %
RESTO	1.624.063	67.15 %

3. Por día del mes (Nacional)

Día	N. únicos	Visitas	Páginas	Día	N. únicos	Visitas	Páginas	Día	N. únicos	Visitas	Páginas
1	24.982	35.582	70.213	11	36.142	50.367	103.042	21	26.477	37.341	79.943
2	25.021	35.422	74.537	12	31.921	44.955	96.603	22	20.737	28.670	60.321
3	27.043	37.034	79.694	13	30.976	41.263	89.641	23	24.538	33.653	68.380
4	30.290	41.093	83.223	14	28.256	39.201	88.568	24	29.834	41.964	85.774
5	30.340	42.817	94.102	15	25.365	34.338	72.195	25	24.649	33.280	68.020
6	34.768	47.500	105.403	16	25.387	35.441	78.437	26	23.083	31.939	64.678
7	29.825	40.711	83.023	17	29.649	40.386	88.609	27	24.738	33.218	71.228
8	32.324	44.303	92.787	18	27.199	38.250	80.786	28	25.235	35.361	72.054
9	26.361	36.664	75.149	19	29.493	39.814	78.275	29	26.994	36.140	69.027
10	30.124	41.806	89.251	20	28.414	38.492	80.464	30	26.574	35.543	75.010

4. Gráficas (Nacional)

4.1 Por día de la semana (promedio)

N. únicos / Visitas (x 100)

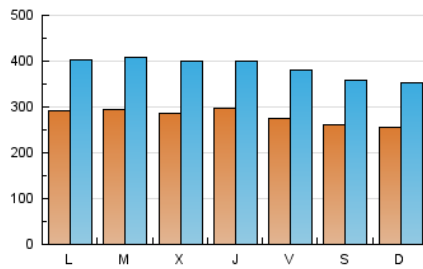

Páginas (x 100)

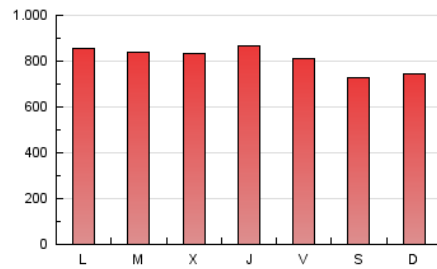

4.2 Por franja horaria (promedio)

Visitas_ (x 1000)

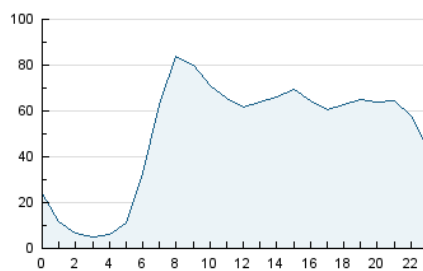

Páginas (x 1000)

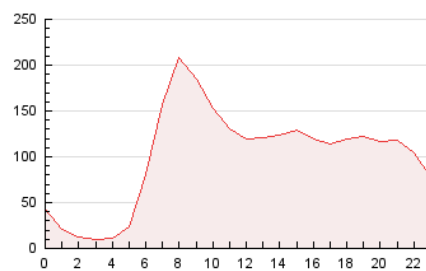

4.3 Por meses

N. únicos / Visitas (x 1000)

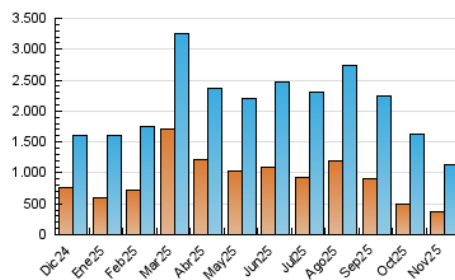

Páginas (x 1000)

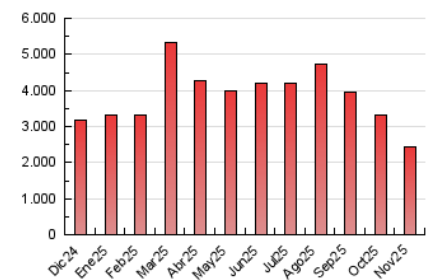

5. Observaciones

Este Medio Electrónico de Comunicación ha sido medido por la herramienta Google Analytics de Google (GA4).

6. Definiciones básicas (Para más información ver Normas Técnicas para el Control de los Medios Electrónicos de Comunicación)

Página Vista:

Conjunto de ficheros enviado a un usuario como resultado de una petición del mismo recibida por el servidor. Cuando la página está formada por varios marcos (frames), el conjunto de los mismos tendrá, a efectos de cómputo, la consideración de una página unitaria.

Visita:

Una secuencia ininterrumpida de páginas servidas a un usuario válido. Si dicho usuario no realiza peticiones de páginas en un periodo de tiempo (30 min) la siguiente petición constituirá el inicio de una nueva visita.

Navegador Único:

Total de combinaciones únicas de una dirección IP y un identificador adicional. Los medios pueden utilizar cookies o el Identificador de Alta de registro.

Duración Página Vista:

Tiempo acumulado en segundos de todas las páginas vistas (en visitas de dos o más páginas vistas), dividido por el número total de páginas vistas.

Duración Visita:

Tiempo en segundos de todas las visitas de dos o más páginas vistas, dividido por el número total de visitas de dos o más páginas vistas.

Tráfico nacional:

Audiencia/difusión correspondiente a España medida en base a los datos de las direcciones IP registradas por el sistema de medición.

7. Opinión

De OJDinteractiva, la división de INFORMACIÓN Y CONTROL DE PUBLICACIONES S.A.:

Hemos examinado la información facilitada por el editor del medio electrónico para el periodo que comprende la presente certificación.

Nuestro examen se ha realizado de acuerdo con las normas y procedimientos establecidos en las Normas Técnicas para el Control de los Medios Electrónicos de Comunicación.

En nuestra opinión, la presente acta presenta razonablemente la difusión/audiencia registrada por este medio electrónico.

ADVERTENCIA:

El trabajo de OJDinteractiva, la división de INFORMACIÓN Y CONTROL DE PUBLICACIONES S.A (INTROL) se limita a la realización de pruebas para la revisión de los datos de recuento suministrados por el editor con la finalidad de expresar una opinión sobre la razonabilidad de dichos datos de acuerdo con las Normas Técnicas para el control de los MEC.

Por tanto, INTROL no acepta responsabilidad alguna por las inexactitudes o errores que puedan existir en los datos de recuento. Tampoco acepta ninguna responsabilidad por la falsedad en los datos de recuento recibidos del editor, ni por otros datos de medición que no están incluidos en el análisis.

Diciembre - 2025

OJDinteractiva