

INFORMACION Y CONTROL DE PUBLICACIONES, S.A.



Albasanz, 16 - 3 planta - Tel. 91 435 00 32 Fax 91 435 96 05 - 28037 MADRID
 Entença, 218 Entr. 7 - Tel 93 439 24 18 Fax 93 419 25 34 - 08029 BARCELONA



Título: LAOPINIONDEMALAGA.ES
URL Primaria: http://www.laopiniondemalaga.es
Editor: La Opinión de Málaga Media, S.L.U.
Domicilio: Granada, 42
Ciudad: 29015 MÁLAGA
Teléfono: 952 12 62 00
Fax: 952 12 62 55
E-mail:
Clasificación: Noticias e Información
Sub-Clasificación: Noticias globales y actualidad

laopiniondemalaga.es

1. Cifras totales y promedios (Nacional e Internacional)

MES - AÑO	NAVEGADORES UNICOS	VISITAS	PAGINAS
Marzo - 2014	660.396	1.166.463	2.767.448
PROMEDIO DIARIO	32.460	37.628	89.273
PROMEDIO LUNES-VIERNES	34.440	39.723	92.965
PROMEDIO SABADO-DOMINGO	28.302	33.229	81.518
PAGINAS / VISITAS	2,37		
DURACION MEDIA VISITAS	0:17:03		
DURACION MEDIA PAGINAS	0:04:24		

2. Secciones (Nacional e Internacional)

	PAGINAS	%
HOME	691.706	24.99 %
RESTO	2.075.742	75.01 %

3. Por día del mes (Nacional e Internacional)

Día	N. únicos	Visitas	Páginas	Día	N. únicos	Visitas	Páginas	Día	N. únicos	Visitas	Páginas
1	25.457	30.141	75.947	11	31.724	36.682	85.110	21	44.837	51.551	110.249
2	33.982	39.579	92.040	12	36.645	42.507	98.033	22	32.528	37.879	88.232
3	30.769	35.883	89.831	13	35.474	41.028	93.693	23	28.094	33.370	81.584
4	29.838	34.697	82.502	14	35.994	41.762	101.165	24	36.079	41.554	98.213
5	29.976	34.661	86.471	15	26.947	31.723	77.540	25	35.777	41.346	94.416
6	31.732	37.011	88.430	16	25.421	29.954	71.381	26	33.843	38.729	90.341
7	30.795	35.537	83.806	17	33.023	37.987	92.662	27	38.698	44.371	97.133
8	25.811	30.118	73.127	18	30.606	35.465	86.424	28	32.617	37.556	87.512
9	28.404	33.628	94.036	19	34.110	39.340	97.922	29	27.282	31.990	75.419
10	32.878	38.048	92.152	20	42.486	48.174	103.751	30	29.092	33.906	85.874
								31	35.343	40.286	92.452

4. Gráficas (Nacional e Internacional)

4.1 Por día de la semana (promedio)

N. únicos / Visitas (x 100)

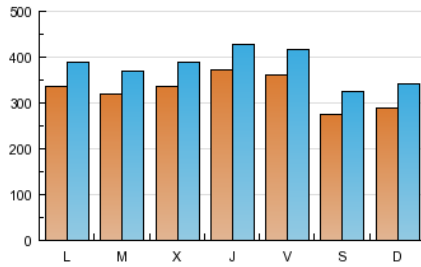

Páginas (x 100)

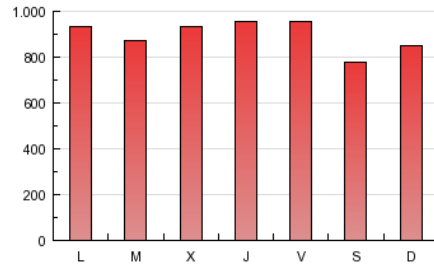

4.2 Por franja horaria (promedio)

Visitas (x 1000)

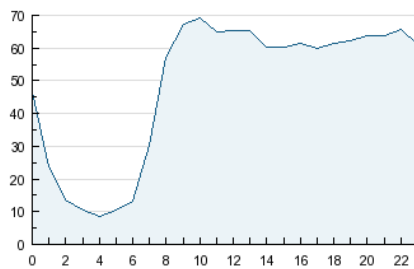

Páginas (x 1000)

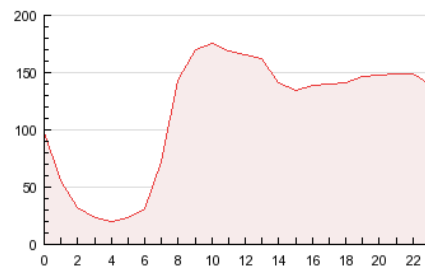

4.3 Por meses

N. únicos / Visitas (x 1000)

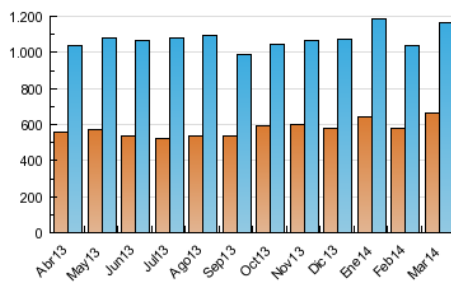

Páginas (x 1000)

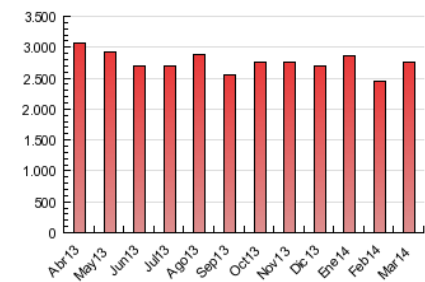

INFORMACION Y CONTROL DE PUBLICACIONES, S.A.



Albasanz, 16 - 3 planta - Tel. 91 435 00 32 Fax 91 435 96 05 - 28037 MADRID
Entença, 218 Entr. 7 - Tel 93 439 24 18 Fax 93 419 25 34 - 08029 BARCELONA



Anexo - Tráfico Nacional

Título: LAOPINIONDEMALAGA.ES
URL Primaria: http://www.laopiniondemalaga.es
Editor: La Opinión de Málaga Media, S.L.U.
Domicilio: Granada, 42
Ciudad: 29015 MÁLAGA
Teléfono: 952 12 62 00
Fax: 952 12 62 55
E-mail:
Clasificación: Noticias e Información
Sub-Clasificación: Noticias globales y actualidad

1. Cifras totales y promedios (Nacional)

MES - AÑO	NAVEGADORES UNICOS	VISITAS	PAGINAS
Marzo - 2014	545.372	1.030.368	2.530.414
PROMEDIO DIARIO	28.326	33.238	81.626
PROMEDIO LUNES-VIERNES	30.015	35.034	84.809
PROMEDIO SABADO-DOMINGO	24.778	29.465	74.943
PAGINAS / VISITAS	2,46		
DURACION MEDIA VISITAS	0:17:01		
DURACION MEDIA PAGINAS	0:04:20		

2. Secciones (Nacional)

	PAGINAS	%
HOME	671.340	26.53 %
RESTO	1.859.074	73.47 %

3. Por día del mes (Nacional)

Día	N. únicos	Visitas	Páginas	Día	N. únicos	Visitas	Páginas	Día	N. únicos	Visitas	Páginas
1	22.217	26.663	69.699	11	27.032	31.702	76.596	21	39.973	46.418	101.388
2	30.281	35.537	85.390	12	32.086	37.715	90.038	22	28.641	33.745	80.993
3	27.098	31.955	83.085	13	31.135	36.433	86.004	23	24.622	29.660	75.143
4	25.964	30.582	75.690	14	31.328	36.811	92.471	24	31.682	36.878	90.079
5	25.947	30.381	78.935	15	23.458	28.012	71.162	25	31.153	36.395	86.033
6	27.374	32.386	80.618	16	21.978	26.285	64.780	26	29.356	34.012	81.968
7	26.880	31.383	76.647	17	28.881	33.628	84.992	27	33.610	38.993	87.477
8	22.395	26.493	66.635	18	26.295	30.907	78.607	28	28.307	33.022	79.423
9	24.700	29.676	87.111	19	29.590	34.564	88.827	29	23.987	28.496	69.535
10	28.296	33.196	83.868	20	37.476	42.845	94.460	30	25.505	30.081	78.985
								31	30.845	35.514	83.775

4. Gráficas (Nacional)

4.1 Por día de la semana (promedio)

N. únicos / Visitas (x 100)

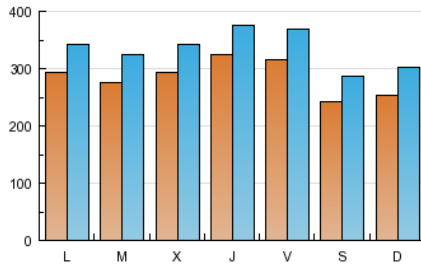

Páginas (x 100)

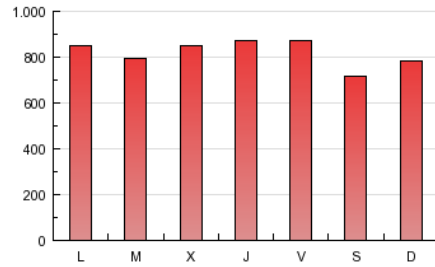

4.2 Por franja horaria (promedio)

Visitas (x 1000)

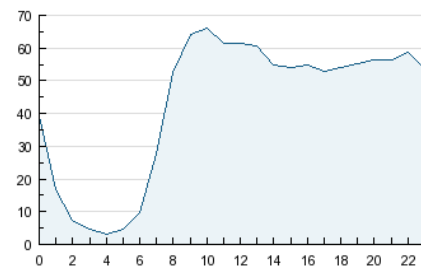

Páginas (x 1000)

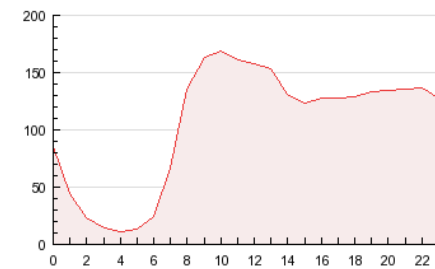

4.3 Por meses

N. únicos / Visitas (x 1000)

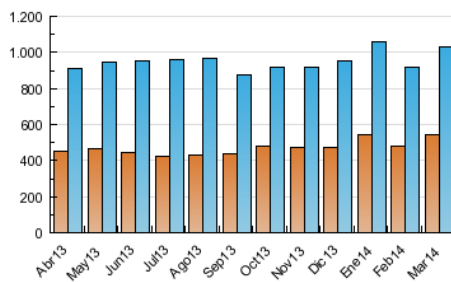

Páginas (x 1000)

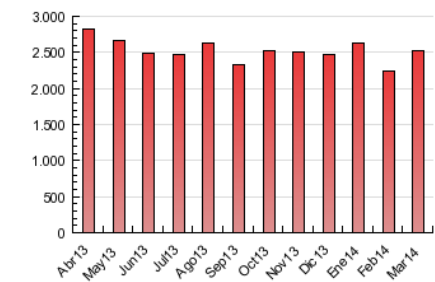

5. Observaciones

Este Medio Electrónico de Comunicación ha sido medido por la herramienta Digital Analytix de ComScore

6. Definiciones básicas (Para más información ver Normas Técnicas para el Control de los Medios Electrónicos de Comunicación)

Página Vista:

Conjunto de ficheros enviado a un usuario como resultado de una petición del mismo recibida por el servidor. Cuando la página está formada por varios marcos (frames), el conjunto de los mismos tendrá, a efectos de cómputo, la consideración de una página unitaria.

Visita:

Una secuencia ininterrumpida de páginas servidas a un usuario válido. Si dicho usuario no realiza peticiones de páginas en un periodo de tiempo (30 min) la siguiente petición constituirá el inicio de una nueva visita.

Navegador Único:

Total de combinaciones únicas de una dirección IP y un identificador adicional. Los medios pueden utilizar cookies o el Identificador de Alta de registro.

Duración Página Vista:

Tiempo acumulado en segundos de todas las páginas vistas (en visitas de dos o más páginas vistas), dividido por el número total de páginas vistas.

Duración Visita:

Tiempo en segundos de todas las visitas de dos o más páginas vistas, dividido por el número total de visitas de dos o más páginas vistas.

Tráfico nacional:

Audiencia/difusión correspondiente a España medida en base a los datos de las direcciones IP registradas por el sistema de medición.

7. Opinión

De OJDinteractiva, la división de INFORMACIÓN Y CONTROL DE PUBLICACIONES S.A.:

Hemos examinado la información facilitada por el editor del medio electrónico para el periodo que comprende la presente certificación.

Nuestro examen se ha realizado de acuerdo con las normas y procedimientos establecidos en las Normas Técnicas para el Control de los Medios Electrónicos de Comunicación.

En nuestra opinión, la presente acta presenta razonablemente la difusión/audiencia registrada por este medio electrónico.

ADVERTENCIA:

El trabajo de OJDinteractiva, la división de INFORMACIÓN Y CONTROL DE PUBLICACIONES S.A (INTROL) se limita a la realización de pruebas para la revisión de los datos de recuento suministrados por el editor con la finalidad de expresar una opinión sobre la razonabilidad de dichos datos de acuerdo con las Normas Técnicas para el control de los MEC.

Por tanto, INTROL no acepta responsabilidad alguna por las inexactitudes o errores que puedan existir en los datos de recuento. Tampoco acepta ninguna responsabilidad por la falsedad en los datos de recuento recibidos del editor, ni por otros datos de medición que no están incluidos en el análisis.

Abril - 2014

OJDinteractiva