



INFORMACION Y CONTROL DE PUBLICACIONES, S.A.

Velázquez, 46, 1º Drcha - Tel. 91 435 00 32 Fax 91 435 96 05 - 28001 - MADRID
 Entença, 218 Entr. 7 - Tel 93 439 24 18 Fax 93 419 25 34 - 08029 - BARCELONA

Título: LAOPINIONDEMALAGA.ES
URL Primaria: http://www.laopiniondemalaga.es
Editor: La Opinión de Málaga Media, S.L.U.
Domicilio: Salvago, 3, 3ª planta
Ciudad: 29005 MÁLAGA
Teléfono: 952 12 62 00
Fax: 952 12 62 55
E-mail:
Clasificación: Noticias e Información
Sub-Clasificación: Noticias globales y actualidad

1. Cifras totales y promedios (Nacional e Internacional)

MES - AÑO	NAVEGADORES UNICOS	VISITAS	PAGINAS
Enero - 2020	1.869.524	4.046.921	8.153.848
PROMEDIO DIARIO	107.782	130.546	263.027
PROMEDIO LUNES-VIERNES	103.573	125.784	256.607
PROMEDIO SABADO-DOMINGO	119.884	144.237	281.485
PAGINAS / VISITAS	2,01		
DURACION MEDIA VISITAS	0:02:48		
DURACION MEDIA PAGINAS	0:02:45		

2. Secciones (Nacional e Internacional)

	PAGINAS	%
HOME	1.538.160	18.86 %
RESTO	6.615.688	81.14 %

3. Por día del mes (Nacional e Internacional)

Día	N. únicos	Visitas	Páginas	Día	N. únicos	Visitas	Páginas	Día	N. únicos	Visitas	Páginas
1	99.377	123.641	223.313	11	83.555	99.452	173.658	21	117.195	141.795	247.110
2	92.824	111.304	198.730	12	91.165	108.698	177.497	22	97.162	119.392	222.293
3	86.698	102.088	171.295	13	78.457	93.195	165.462	23	192.274	248.800	850.957
4	120.802	140.339	217.775	14	84.367	103.125	190.076	24	105.323	128.624	435.265
5	125.225	149.051	243.706	15	94.529	117.026	217.009	25	194.486	249.224	650.315
6	106.034	128.166	219.668	16	92.465	110.394	198.030	26	115.233	139.676	337.051
7	120.141	142.437	287.272	17	105.840	126.251	216.777	27	136.480	161.036	285.386
8	87.134	104.410	224.254	18	111.006	129.854	217.282	28	103.972	124.074	232.593
9	84.523	101.425	201.902	19	117.601	137.601	234.599	29	99.361	121.625	227.441
10	87.269	105.507	197.763	20	113.951	137.886	240.161	30	102.951	125.355	240.130
								31	93.842	115.470	209.078

4. Gráficas (Nacional e Internacional)

4.1 Por día de la semana (promedio)

N. únicos / Visitas (x 100)

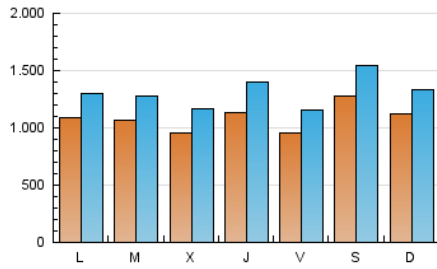

Páginas (x 100)

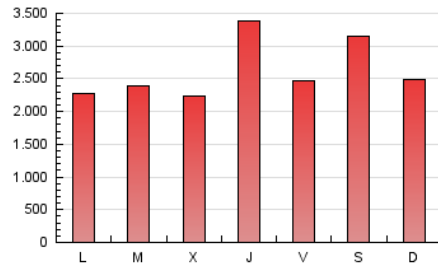

4.2 Por franja horaria (promedio)

Visitas (x 1000)



Páginas (x 1000)

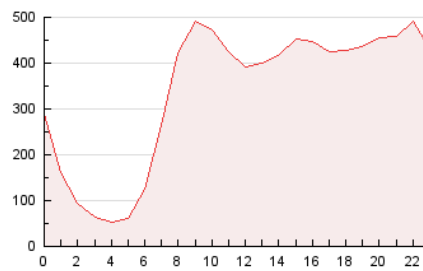

4.3 Por meses

N. únicos / Visitas (x 1000)

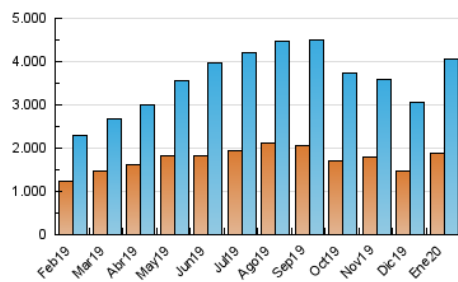

Páginas (x 1000)

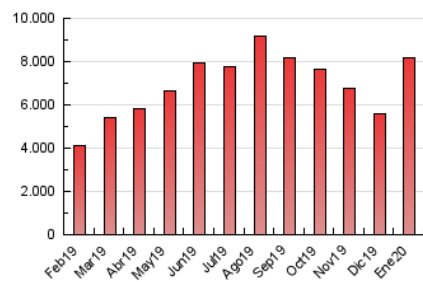



INFORMACION Y CONTROL DE PUBLICACIONES, S.A.

Velázquez, 46, 1º Drcha - Tel. 91 435 00 32 Fax 91 435 96 05 - 28001 - MADRID
 Entença, 218 Entr. 7 - Tel 93 439 24 18 Fax 93 419 25 34 - 08029 - BARCELONA

Anexo - Tráfico Nacional

Título: LAOPINIONDEMALAGA.ES
URL Primaria: http://www.laopiniondemalaga.es
Editor: La Opinión de Málaga Media, S.L.U.
Domicilio: Salvago, 3, 3ª planta
Ciudad: 29005 MÁLAGA
Teléfono: 952 12 62 00
Fax: 952 12 62 55
E-mail:
Clasificación: Noticias e Información
Sub-Clasificación: Noticias globales y actualidad

1. Cifras totales y promedios (Nacional)

MES - AÑO	NAVEGADORES UNICOS	VISITAS	PAGINAS
Enero - 2020	1.635.439	3.757.778	7.678.257
PROMEDIO DIARIO	99.113	121.219	247.686
PROMEDIO LUNES-VIERNES	94.918	116.472	241.206
PROMEDIO SABADO-DOMINGO	111.175	134.864	266.314
PAGINAS / VISITAS	2,04		
DURACION MEDIA VISITAS	0:02:46		
DURACION MEDIA PAGINAS	0:02:39		

2. Secciones (Nacional)

	PAGINAS	%
HOME	1.498.442	19.52 %
RESTO	6.179.815	80.48 %

3. Por día del mes (Nacional)

Día	N. únicos	Visitas	Páginas	Día	N. únicos	Visitas	Páginas	Día	N. únicos	Visitas	Páginas
1	91.004	114.690	210.665	11	76.959	92.384	163.424	21	108.982	132.915	232.735
2	80.154	98.015	181.060	12	84.892	101.974	167.978	22	89.489	111.028	208.907
3	72.987	87.815	152.527	13	71.357	85.584	154.318	23	180.228	235.409	812.051
4	107.011	125.823	198.621	14	77.393	95.604	178.232	24	96.652	119.151	408.683
5	113.354	136.438	226.344	15	87.692	109.595	204.850	25	184.574	238.218	626.241
6	96.538	118.104	205.454	16	85.866	103.251	187.054	26	106.800	130.460	318.425
7	108.823	130.495	270.482	17	99.081	118.954	205.296	27	126.459	150.288	268.662
8	77.812	94.451	209.140	18	104.655	122.985	206.455	28	95.311	114.765	217.668
9	77.294	93.612	189.655	19	111.151	130.633	223.027	29	91.806	113.420	213.758
10	80.100	97.752	186.272	20	106.650	129.935	227.390	30	94.650	116.335	226.249
								31	86.784	107.695	196.634

4. Gráficas (Nacional)

4.1 Por día de la semana (promedio)

N. únicos / Visitas (x 100)

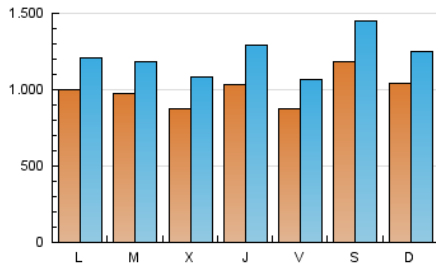

Páginas (x 100)

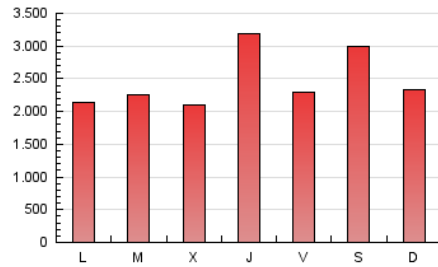

4.2 Por franja horaria (promedio)

Visitas (x 1000)

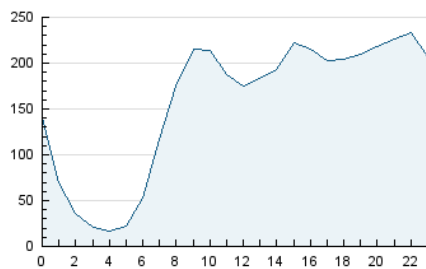

Páginas (x 1000)

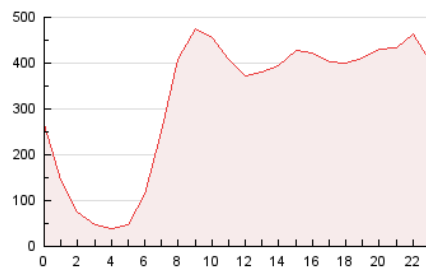

4.3 Por meses

N. únicos / Visitas (x 1000)

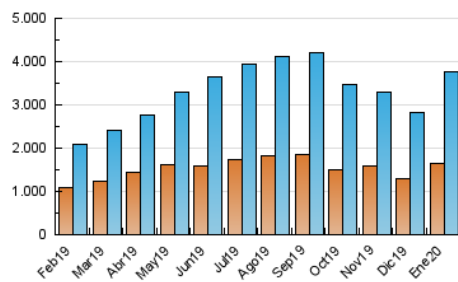

Páginas (x 1000)

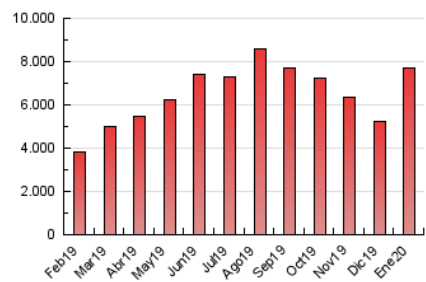

5. Observaciones

Este Medio Electrónico de Comunicación ha sido medido por la herramienta Google Analytics de Google

6. Definiciones básicas (Para más información ver Normas Técnicas para el Control de los Medios Electrónicos de Comunicación)

Página Vista:

Conjunto de ficheros enviado a un usuario como resultado de una petición del mismo recibida por el servidor. Cuando la página está formada por varios marcos (frames), el conjunto de los mismos tendrá, a efectos de cómputo, la consideración de una página unitaria.

Visita:

Una secuencia ininterrumpida de páginas servidas a un usuario válido. Si dicho usuario no realiza peticiones de páginas en un periodo de tiempo (30 min) la siguiente petición constituirá el inicio de una nueva visita.

Navegador Único:

Total de combinaciones únicas de una dirección IP y un identificador adicional. Los medios pueden utilizar cookies o el Identificador de Alta de registro.

Duración Página Vista:

Tiempo acumulado en segundos de todas las páginas vistas (en visitas de dos o más páginas vistas), dividido por el número total de páginas vistas.

Duración Visita:

Tiempo en segundos de todas las visitas de dos o más páginas vistas, dividido por el número total de visitas de dos o más páginas vistas.

Tráfico nacional:

Audiencia/difusión correspondiente a España medida en base a los datos de las direcciones IP registradas por el sistema de medición.

7. Opinión

De OJDinteractiva, la división de INFORMACIÓN Y CONTROL DE PUBLICACIONES S.A.:

Hemos examinado la información facilitada por el editor del medio electrónico para el periodo que comprende la presente certificación.

Nuestro examen se ha realizado de acuerdo con las normas y procedimientos establecidos en las Normas Técnicas para el Control de los Medios Electrónicos de Comunicación.

En nuestra opinión, la presente acta presenta razonablemente la difusión/audiencia registrada por este medio electrónico.

ADVERTENCIA:

El trabajo de OJDinteractiva, la división de INFORMACIÓN Y CONTROL DE PUBLICACIONES S.A (INTROL) se limita a la realización de pruebas para la revisión de los datos de recuento suministrados por el editor con la finalidad de expresar una opinión sobre la razonabilidad de dichos datos de acuerdo con las Normas Técnicas para el control de los MEC.

Por tanto, INTROL no acepta responsabilidad alguna por las inexactitudes o errores que puedan existir en los datos de recuento. Tampoco acepta ninguna responsabilidad por la falsedad en los datos de recuento recibidos del editor, ni por otros datos de medición que no están incluidos en el análisis.

Febrero - 2020

OJDinteractiva