



INFORMACION Y CONTROL DE PUBLICACIONES, S.A.

Velázquez, 46, 1º Drcha - Tel. 91 435 00 32 Fax 91 435 96 05 - 28001 - MADRID
 Entença, 218 Entr. 7 - Tel 93 439 24 18 Fax 93 419 25 34 - 08029 - BARCELONA

Título: RUBITV.CAT
URL Primaria: http://www.rubitv.cat
Editor: SCG Aquitania S.L.
Domicilio: Plaça Major, 6, pral.
Ciudad: 08500 VIC
Teléfono: 93 433 52 96
Fax: 93 451 61 70
E-mail:
Clasificación: Noticias e Información
Sub-Clasificación: Noticias globales y actualidad



1. Cifras totales y promedios (Nacional e Internacional)

MES - AÑO	NAVEGADORES UNICOS	VISITAS	PAGINAS
Septiembre - 2020	36.465	75.862	107.378
PROMEDIO DIARIO	2.215	2.529	3.579
PROMEDIO LUNES-VIERNES	2.622	3.005	4.255
PROMEDIO SABADO-DOMINGO	1.097	1.219	1.722
PAGINAS / VISITAS	1,42		
DURACION MEDIA VISITAS	0:00:48		
DURACION MEDIA PAGINAS	0:01:55		

2. Secciones (Nacional e Internacional)

	PAGINAS	%
HOME	13.868	12.92 %
RESTO	93.510	87.08 %

3. Por día del mes (Nacional e Internacional)

Día	N. únicos	Visitas	Páginas	Día	N. únicos	Visitas	Páginas	Día	N. únicos	Visitas	Páginas
1	3.168	3.592	5.178	11	893	1.015	1.745	21	1.157	1.339	1.966
2	3.957	4.441	6.293	12	509	574	896	22	2.356	2.712	3.940
3	1.792	2.019	2.907	13	414	466	736	23	3.256	3.722	5.002
4	5.993	7.083	9.406	14	4.272	4.836	6.505	24	3.395	3.992	6.458
5	2.812	3.126	4.230	15	2.427	2.741	3.631	25	2.194	2.494	3.746
6	1.425	1.568	2.139	16	2.832	3.219	4.594	26	1.446	1.585	2.185
7	2.768	3.210	4.662	17	3.364	3.929	5.602	27	718	822	1.229
8	3.637	4.178	5.544	18	2.213	2.523	3.474	28	1.682	1.921	2.830
9	1.720	1.948	2.698	19	868	960	1.374	29	1.735	1.955	2.738
10	1.358	1.529	2.247	20	580	651	990	30	1.510	1.712	2.433

4. Gráficas (Nacional e Internacional)

4.1 Por día de la semana (promedio)

N. únicos / Visitas (x 100)

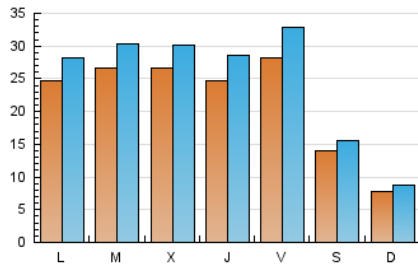

Páginas (x 100)

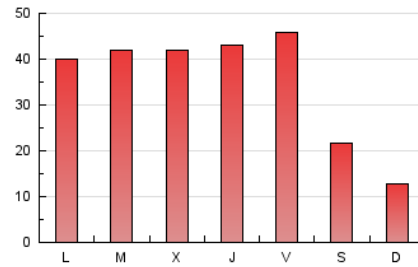

4.2 Por franja horaria (promedio)

Visitas (x 1000)

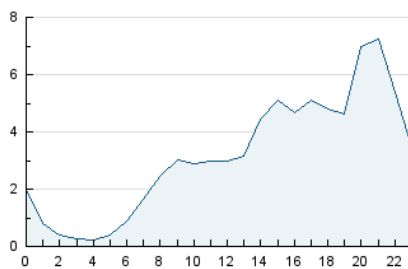

Páginas (x 1000)

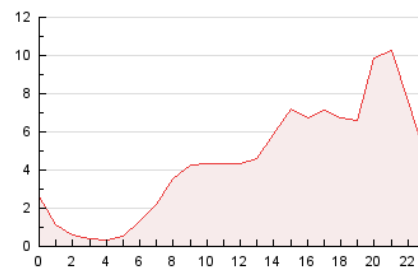

4.3 Por meses

N. únicos / Visitas (x 1000)

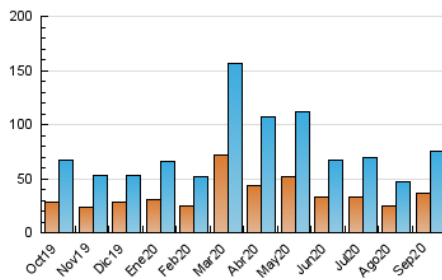

Páginas (x 1000)

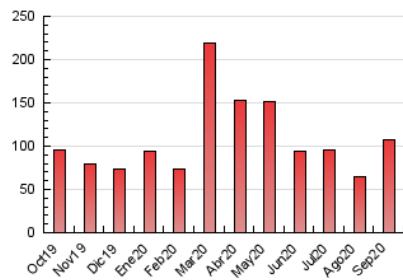



INFORMACION Y CONTROL DE PUBLICACIONES, S.A.

Velázquez, 46, 1º Drcha - Tel. 91 435 00 32 Fax 91 435 96 05 - 28001 - MADRID
 Entença, 218 Entr. 7 - Tel 93 439 24 18 Fax 93 419 25 34 - 08029 - BARCELONA

Anexo - Tráfico Nacional

Título: RUBITV.CAT
URL Primaria: http://www.rubitv.cat
Editor: SCG Aquitania S.L.
Domicilio: Plaça Major, 6, pral.
Ciudad: 08500 VIC
Teléfono: 93 433 52 96
Fax: 93 451 61 70
E-mail:
Clasificación: Noticias e Información
Sub-Clasificación: Noticias globales y actualidad



1. Cifras totales y promedios (Nacional)

MES - AÑO	NAVEGADORES UNICOS	VISITAS	PAGINAS
Septiembre - 2020	34.522	73.676	104.949
PROMEDIO DIARIO	2.144	2.456	3.498
PROMEDIO LUNES-VIERNES	2.542	2.923	4.163
PROMEDIO SABADO-DOMINGO	1.049	1.170	1.671
PAGINAS / VISITAS	1,42		
DURACION MEDIA VISITAS	0:00:49		
DURACION MEDIA PAGINAS	0:01:56		

2. Secciones (Nacional)

	PAGINAS	%
HOME	13.616	12.97 %
RESTO	91.333	87.03 %

3. Por día del mes (Nacional)

Día	N. únicos	Visitas	Páginas	Día	N. únicos	Visitas	Páginas	Día	N. únicos	Visitas	Páginas
1	3.088	3.511	5.093	11	851	973	1.697	21	1.108	1.288	1.910
2	3.833	4.311	6.139	12	488	553	874	22	2.279	2.633	3.855
3	1.688	1.912	2.773	13	399	448	715	23	3.159	3.623	4.898
4	5.894	6.981	9.293	14	4.186	4.749	6.404	24	3.276	3.871	6.316
5	2.730	3.042	4.140	15	2.339	2.651	3.534	25	2.113	2.410	3.650
6	1.355	1.498	2.069	16	2.756	3.140	4.503	26	1.365	1.503	2.103
7	2.710	3.150	4.589	17	3.292	3.856	5.524	27	689	792	1.196
8	3.581	4.119	5.483	18	2.134	2.441	3.383	28	1.621	1.858	2.759
9	1.648	1.874	2.616	19	819	908	1.319	29	1.651	1.869	2.636
10	1.294	1.463	2.178	20	546	616	950	30	1.432	1.633	2.350

4. Gráficas (Nacional)

4.1 Por día de la semana (promedio)

N. únicos / Visitas (x 100)

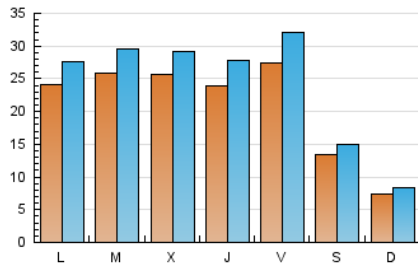

Páginas (x 100)

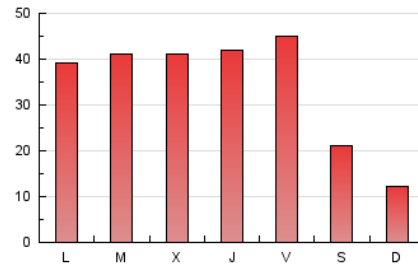

4.2 Por franja horaria (promedio)

Visitas (x 1000)

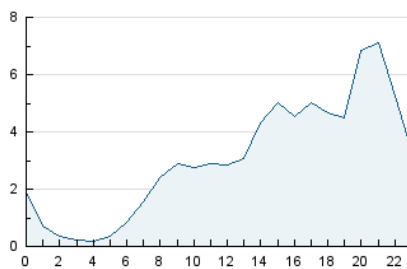

Páginas (x 1000)

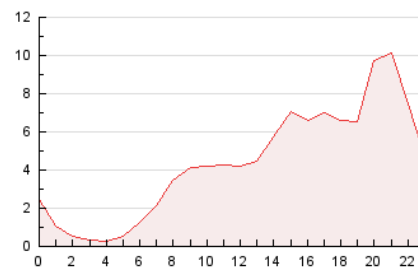

4.3 Por meses

N. únicos / Visitas (x 1000)

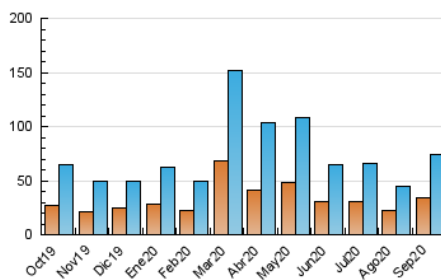

Páginas (x 1000)

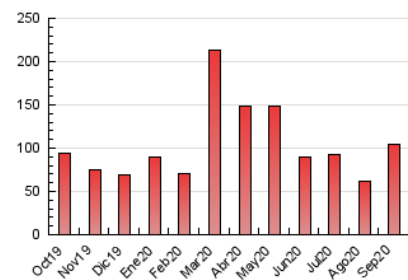

5. Observaciones

Este Medio Electrónico de Comunicación ha sido medido por la herramienta Google Analytics de Google

6. Definiciones básicas (Para más información ver Normas Técnicas para el Control de los Medios Electrónicos de Comunicación)

Página Vista:

Conjunto de ficheros enviado a un usuario como resultado de una petición del mismo recibida por el servidor. Cuando la página está formada por varios marcos (frames), el conjunto de los mismos tendrá, a efectos de cómputo, la consideración de una página unitaria.

Visita:

Una secuencia ininterrumpida de páginas servidas a un usuario válido. Si dicho usuario no realiza peticiones de páginas en un periodo de tiempo (30 min) la siguiente petición constituirá el inicio de una nueva visita.

Navegador Único:

Total de combinaciones únicas de una dirección IP y un identificador adicional. Los medios pueden utilizar cookies o el Identificador de Alta de registro.

Duración Página Vista:

Tiempo acumulado en segundos de todas las páginas vistas (en visitas de dos o más páginas vistas), dividido por el número total de páginas vistas.

Duración Visita:

Tiempo en segundos de todas las visitas de dos o más páginas vistas, dividido por el número total de visitas de dos o más páginas vistas.

Tráfico nacional:

Audiencia/difusión correspondiente a España medida en base a los datos de las direcciones IP registradas por el sistema de medición.

7. Opinión

De OJDinteractiva, la división de INFORMACIÓN Y CONTROL DE PUBLICACIONES S.A.:

Hemos examinado la información facilitada por el editor del medio electrónico para el periodo que comprende la presente certificación.

Nuestro examen se ha realizado de acuerdo con las normas y procedimientos establecidos en las Normas Técnicas para el Control de los Medios Electrónicos de Comunicación.

En nuestra opinión, la presente acta presenta razonablemente la difusión/audiencia registrada por este medio electrónico.

ADVERTENCIA:

El trabajo de OJDinteractiva, la división de INFORMACIÓN Y CONTROL DE PUBLICACIONES S.A (INTROL) se limita a la realización de pruebas para la revisión de los datos de recuento suministrados por el editor con la finalidad de expresar una opinión sobre la razonabilidad de dichos datos de acuerdo con las Normas Técnicas para el control de los MEC.

Por tanto, INTROL no acepta responsabilidad alguna por las inexactitudes o errores que puedan existir en los datos de recuento. Tampoco acepta ninguna responsabilidad por la falsedad en los datos de recuento recibidos del editor, ni por otros datos de medición que no están incluidos en el análisis.

Octubre - 2020

OJDinteractiva