



INFORMACION Y CONTROL DE PUBLICACIONES, S.A.

Velázquez, 46, 1º Drcha - Tel. 91 435 00 32 Fax 91 435 96 05 - 28001 - MADRID
 Entença, 218 Entr. 7 - Tel 93 439 24 18 Fax 93 419 25 34 - 08029 - BARCELONA

Título: ELMON.CAT - SOMGRANOLLERS.CAT
URL Primaria: http://www.somgranollers.cat
Editor: Contrapunt, S.C.C.L.
Domicilio: Rambla Pompeu Fabra, 32, bajos
Ciudad: 08100 MOLLET DEL VALLÉS
Teléfono: 93 570 52 59
Fax: 93 579 33 88
E-mail:
Clasificación: Noticias e Información
Sub-Clasificación: Noticias globales y actualidad

1. Cifras totales y promedios (Nacional e Internacional)

MES - AÑO	NAVEGADORES UNICOS	VISITAS	PAGINAS
Junio - 2020	23.167	42.503	56.197
PROMEDIO DIARIO	1.265	1.417	1.873
PROMEDIO LUNES-VIERNES	1.416	1.597	2.119
PROMEDIO SABADO-DOMINGO	851	922	1.197
PAGINAS / VISITAS	1,32		
DURACION MEDIA VISITAS	0:00:46		
DURACION MEDIA PAGINAS	0:02:21		

2. Secciones (Nacional e Internacional)

	PAGINAS	%
HOME	7.940	14.13 %
RESTO	48.257	85.87 %

3. Por día del mes (Nacional e Internacional)

Día	N. únicos	Visitas	Páginas	Día	N. únicos	Visitas	Páginas	Día	N. únicos	Visitas	Páginas
1	1.064	1.203	1.550	11	1.614	1.833	2.541	21	580	630	801
2	1.866	2.047	2.661	12	1.303	1.468	1.909	22	784	907	1.238
3	2.092	2.336	2.958	13	1.255	1.341	1.705	23	678	775	1.050
4	1.966	2.240	3.033	14	776	823	1.071	24	445	508	710
5	1.686	1.855	2.420	15	923	1.040	1.496	25	1.544	1.768	2.464
6	1.150	1.233	1.580	16	1.062	1.183	1.556	26	1.179	1.298	1.893
7	925	1.007	1.315	17	1.295	1.463	2.125	27	749	804	983
8	1.700	1.915	2.362	18	2.025	2.325	3.022	28	669	746	1.038
9	1.782	2.003	2.579	19	1.597	1.772	2.201	29	1.114	1.268	1.735
10	2.228	2.545	3.304	20	704	789	1.079	30	1.200	1.378	1.818

4. Gráficas (Nacional e Internacional)

4.1 Por día de la semana (promedio)

N. únicos / Visitas (x 100)

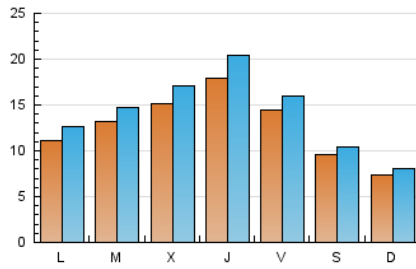

Páginas (x 100)

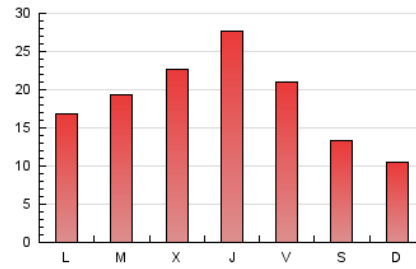

4.2 Por franja horaria (promedio)

Visitas (x 1000)



Páginas (x 1000)

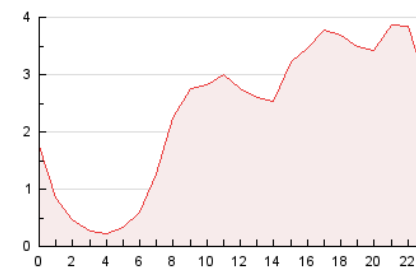

4.3 Por meses

N. únicos / Visitas (x 1000)

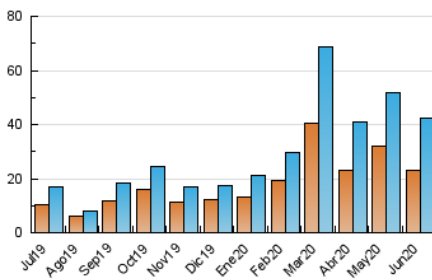

Páginas (x 1000)

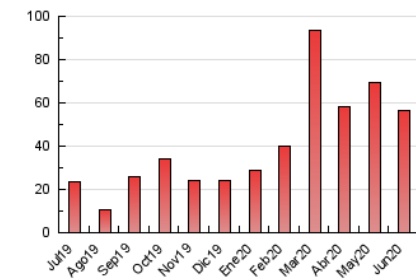



INFORMACION Y CONTROL DE PUBLICACIONES, S.A.

Velázquez, 46, 1º Drcha - Tel. 91 435 00 32 Fax 91 435 96 05 - 28001 - MADRID
 Entença, 218 Entr. 7 - Tel 93 439 24 18 Fax 93 419 25 34 - 08029 - BARCELONA

Anexo - Tráfico Nacional

Título: ELMON.CAT - SOMGRANOLLERS.CAT
URL Primaria: http://www.somgranollers.cat
Editor: Contrapunt, S.C.C.L.
Domicilio: Rambla Pompeu Fabra, 32, bajos
Ciudad: 08100 MOLLET DEL VALLÉS
Teléfono: 93 570 52 59
Fax: 93 579 33 88
E-mail:
Clasificación: Noticias e Información
Sub-Clasificación: Noticias globales y actualidad

1. Cifras totales y promedios (Nacional)

MES - AÑO	NAVEGADORES UNICOS	VISITAS	PAGINAS
Junio - 2020	21.565	40.730	54.234
PROMEDIO DIARIO	1.207	1.358	1.808
PROMEDIO LUNES-VIERNES	1.353	1.533	2.048
PROMEDIO SABADO-DOMINGO	806	877	1.148
PAGINAS / VISITAS	1,33		
DURACION MEDIA VISITAS	0:00:47		
DURACION MEDIA PAGINAS	0:02:22		

2. Secciones (Nacional)

	PAGINAS	%
HOME	7.781	14.35 %
RESTO	46.453	85.65 %

3. Por día del mes (Nacional)

Día	N. únicos	Visitas	Páginas	Día	N. únicos	Visitas	Páginas	Día	N. únicos	Visitas	Páginas
1	1.020	1.155	1.495	11	1.547	1.764	2.461	21	543	593	761
2	1.796	1.976	2.582	12	1.227	1.392	1.819	22	744	867	1.187
3	1.979	2.223	2.833	13	1.205	1.289	1.644	23	630	726	994
4	1.901	2.175	2.962	14	742	789	1.033	24	412	475	677
5	1.635	1.804	2.366	15	882	998	1.446	25	1.490	1.709	2.397
6	1.108	1.191	1.534	16	1.016	1.135	1.504	26	1.111	1.230	1.818
7	873	955	1.255	17	1.248	1.414	2.068	27	698	753	931
8	1.651	1.864	2.305	18	1.940	2.236	2.926	28	632	709	997
9	1.717	1.937	2.498	19	1.513	1.687	2.112	29	1.054	1.208	1.669
10	2.122	2.437	3.191	20	650	735	1.025	30	1.127	1.304	1.744

4. Gráficas (Nacional)

4.1 Por día de la semana (promedio)

N. únicos / Visitas (x 100)

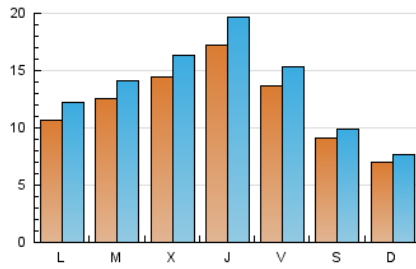

Páginas (x 100)

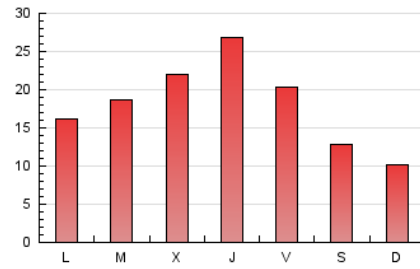

4.2 Por franja horaria (promedio)

Visitas (x 1000)



Páginas (x 1000)

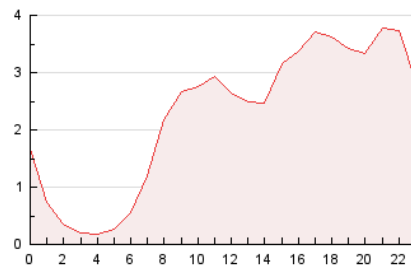

4.3 Por meses

N. únicos / Visitas (x 1000)

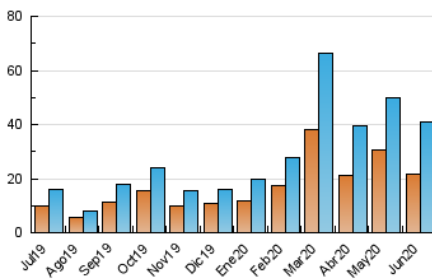

Páginas (x 1000)

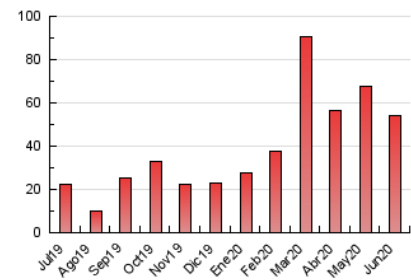

5. Observaciones

Este Medio Electrónico de Comunicación ha sido medido por la herramienta Google Analytics de Google

6. Definiciones básicas (Para más información ver Normas Técnicas para el Control de los Medios Electrónicos de Comunicación)

Página Vista:

Conjunto de ficheros enviado a un usuario como resultado de una petición del mismo recibida por el servidor. Cuando la página está formada por varios marcos (frames), el conjunto de los mismos tendrá, a efectos de cómputo, la consideración de una página unitaria.

Visita:

Una secuencia ininterrumpida de páginas servidas a un usuario válido. Si dicho usuario no realiza peticiones de páginas en un periodo de tiempo (30 min) la siguiente petición constituirá el inicio de una nueva visita.

Navegador Único:

Total de combinaciones únicas de una dirección IP y un identificador adicional. Los medios pueden utilizar cookies o el Identificador de Alta de registro.

Duración Página Vista:

Tiempo acumulado en segundos de todas las páginas vistas (en visitas de dos o más páginas vistas), dividido por el número total de páginas vistas.

Duración Visita:

Tiempo en segundos de todas las visitas de dos o más páginas vistas, dividido por el número total de visitas de dos o más páginas vistas.

Tráfico nacional:

Audiencia/difusión correspondiente a España medida en base a los datos de las direcciones IP registradas por el sistema de medición.

7. Opinión

De OJDinteractiva, la división de INFORMACIÓN Y CONTROL DE PUBLICACIONES S.A.:

Hemos examinado la información facilitada por el editor del medio electrónico para el periodo que comprende la presente certificación.

Nuestro examen se ha realizado de acuerdo con las normas y procedimientos establecidos en las Normas Técnicas para el Control de los Medios Electrónicos de Comunicación.

En nuestra opinión, la presente certificación presenta razonablemente la difusión/audiencia registrada por este canal.

ADVERTENCIA:

El trabajo de OJDinteractiva, la división de INFORMACIÓN Y CONTROL DE PUBLICACIONES S.A (INTROL) se limita a la realización de pruebas para la revisión de los datos de recuento suministrados por el editor con la finalidad de expresar una opinión sobre la razonabilidad de dichos datos de acuerdo con las Normas Técnicas para el control de los MEC.

Por tanto, INTROL no acepta responsabilidad alguna por las inexactitudes o errores que puedan existir en los datos de recuento. Tampoco acepta ninguna responsabilidad por la falsedad en los datos de recuento recibidos del editor, ni por otros datos de medición que no están incluidos en el análisis.

Julio - 2020

OJDinteractiva