CERTIFICACIÓN DE CANAL ELMON.CAT - ARAGRANOLLERS.CAT

INFORMACION Y CONTROL DE PUBLICACIONES, S.A.

Velázquez, 46, 1º Drcha - Tel. 91 435 00 32 Fax 91 435 96 05 - 28001 - MADRID
Entença, 218 Entr. 7 - Tel 93 439 24 18 Fax 93 419 25 34 - 08029 - BARCELONA

Título:	ELMON.CAT - ARAGRANOLLERS.CAT
URL Primaria:	http://www.aragranollers.cat
Editor:	Contrapunt, S.C.C.L.
Domicilio:	Rambla Pompeu Fabra, 32
Ciudad:	08100 MOLLET DEL VALLÉS
Teléfono:	93 570 52 59
Fax:	93 579 33 88
E-mail:	
Clasificación:	Noticias e Información
Sub-Clasificación:	Noticias globales y actualidad

1. Cifras totales y promedios (Nacional e Internacional)

MES - AÑO	NAVEGADORES UNICOS	VISITAS	PAGINAS
Febrero - 2018	14.039	22.703	43.463
PROMEDIO DIARIO	**726**	**811**	**1.552**
PROMEDIO LUNES-VIERNES	884	990	1.955
PROMEDIO SABADO-DOMINGO	333	362	546
PAGINAS / VISITAS	1,91		
DURACION MEDIA VISITAS	0:02:11		
DURACION MEDIA PAGINAS	0:02:23		

2. Secciones (Nacional e Internacional)

	PAGINAS	%
HOME	4.964	11.42 %
RESTO	38.499	88.58 %

3. Por día del mes (Nacional e Internacional)

Día	N. únicos	Visitas	Páginas	Día	N. únicos	Visitas	Páginas	Día	N. únicos	Visitas	Páginas
1	804	916	1.605	**11**	228	253	390	**21**	2.068	2.235	2.915
2	887	974	1.416	**12**	1.098	1.323	8.665	**22**	1.605	1.739	2.456
3	501	541	754	**13**	530	607	1.973	**23**	644	701	1.050
4	485	521	762	**14**	311	350	933	**24**	300	332	486
5	704	778	1.315	**15**	471	547	1.401	**25**	280	293	427
6	654	724	1.236	**16**	390	422	891	**26**	1.406	1.566	2.139
7	689	782	1.365	**17**	268	295	596	**27**	1.155	1.309	2.074
8	754	869	1.624	**18**	301	325	459	**28**	652	760	1.317
9	413	466	780	**19**	710	832	1.449				
10	297	337	492	**20**	1.726	1.906	2.493				

© Copyright Información y Control de Publicaciones

4. Gráficas (Nacional e Internacional)

4.1 Por día de la semana (promedio)

N. únicos / Visitas (x 100)

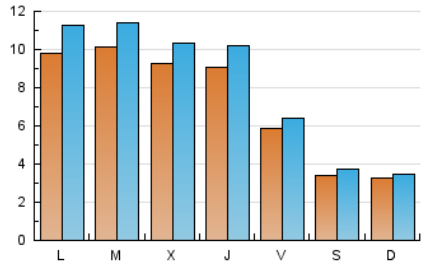

Páginas (x 100)

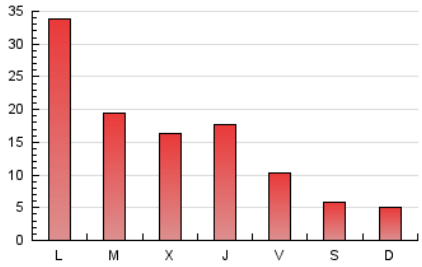

4.2 Por franja horaria (promedio)

Visitas (x 1000)

Páginas (x 1000)

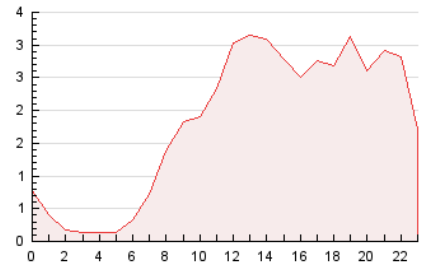

4.3 Por meses

N. únicos / Visitas (x 1000)

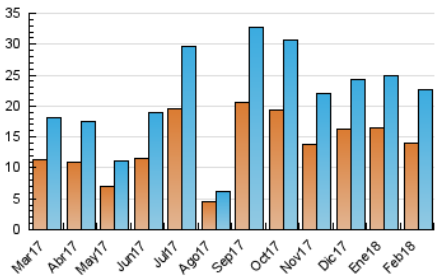

Páginas (x 1000)

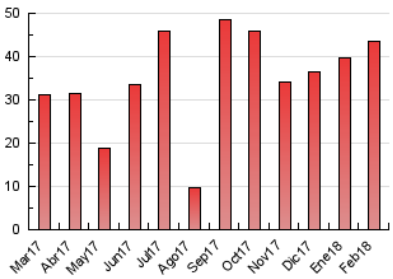

© Copyright Información y Control de Publicaciones

CERTIFICACIÓN DE CANAL ELMON.CAT - ARAGRANOLLERS.CAT

INFORMACION Y CONTROL DE PUBLICACIONES, S.A.

Velázquez, 46, 1º Drcha - Tel. 91 435 00 32 Fax 91 435 96 05 - 28001 - MADRID
Entença, 218 Entr. 7 - Tel 93 439 24 18 Fax 93 419 25 34 - 08029 - BARCELONA

Anexo - Tráfico Nacional

Título:	ELMON.CAT - ARAGRANOLLERS.CAT
URL Primaria:	http://www.aragranollers.cat
Editor:	Contrapunt, S.C.C.L.
Domicilio:	Rambla Pompeu Fabra, 32
Ciudad:	08100 MOLLET DEL VALLÉS
Teléfono:	93 570 52 59
Fax:	93 579 33 88
E-mail:	
Clasificación:	Noticias e Información
Sub-Clasificación:	Noticias globales y actualidad

1. Cifras totales y promedios (Nacional)

MES - AÑO	NAVEGADORES UNICOS	VISITAS	PAGINAS
Febrero - 2018	13.454	22.032	42.567
PROMEDIO DIARIO	**703**	**787**	**1.520**
PROMEDIO LUNES-VIERNES	859	964	1.918
PROMEDIO SABADO-DOMINGO	314	343	525
PAGINAS / VISITAS	1,93		
DURACION MEDIA VISITAS	0:02:14		
DURACION MEDIA PAGINAS	0:02:24		

2. Secciones (Nacional)

	PAGINAS	%
HOME	4.936	11.60 %
RESTO	37.631	88.40 %

3. Por día del mes (Nacional)

Día	N. únicos	Visitas	Páginas	Día	N. únicos	Visitas	Páginas	Día	N. únicos	Visitas	Páginas
1	778	888	1.576	**11**	220	244	377	**21**	2.028	2.194	2.824
2	868	954	1.392	**12**	1.073	1.297	8.565	**22**	1.554	1.686	2.397
3	489	529	742	**13**	516	590	1.953	**23**	625	682	1.024
4	472	508	749	**14**	299	338	921	**24**	287	317	468
5	682	756	1.290	**15**	454	530	1.383	**25**	261	274	406
6	632	701	1.210	**16**	369	401	864	**26**	1.370	1.529	2.093
7	670	763	1.344	**17**	256	283	580	**27**	1.113	1.264	2.018
8	722	836	1.577	**18**	239	263	395	**28**	640	747	1.302
9	398	451	760	**19**	686	807	1.417				
10	287	327	481	**20**	1.695	1.873	2.459				

© Copyright Información y Control de Publicaciones

4. Gráficas (Nacional)

4.1 Por día de la semana (promedio)

N. únicos / Visitas (x 100)

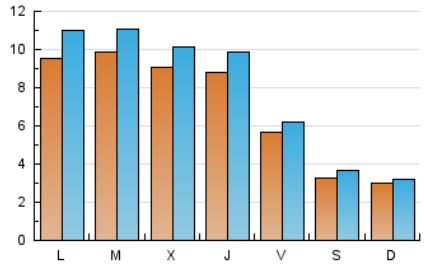

Páginas (x 100)

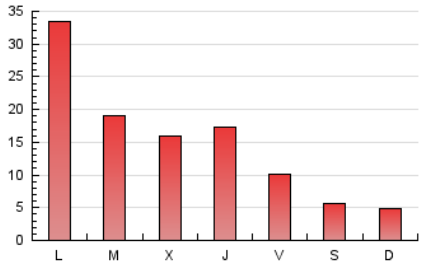

4.2 Por franja horaria (promedio)

Visitas (x 1000)

Páginas (x 1000)

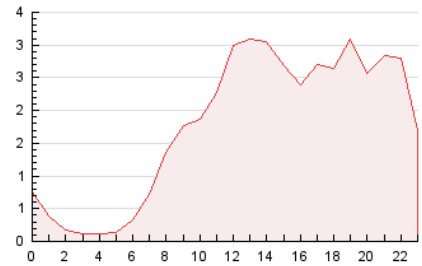

4.3 Por meses

N. únicos / Visitas (x 1000)

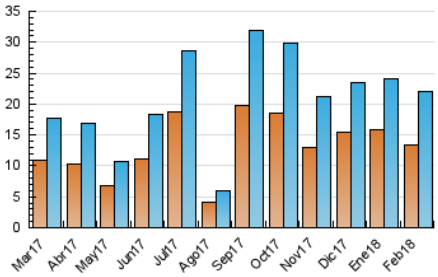

Páginas (x 1000)

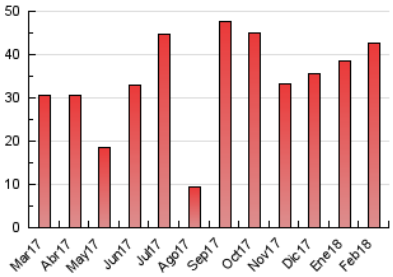

© Copyright Información y Control de Publicaciones

5. Observaciones

Este Medio Electrónico de Comunicación ha sido medido por la herramienta Google Analytics de Google

6. Definiciones básicas (Para más información ver Normas Técnicas para el Control de los Medios Electrónicos de Comunicación)

Página Vista:
Conjunto de ficheros enviado a un usuario como resultado de una petición del mismo recibida por el servidor. Cuando la página está formada por varios marcos (frames), el conjunto de los mismos tendrá, a efectos de cómptuo, la consideración de una página unitaria.

Visita:
Una secuencia ininterrumpida de páginas servidas a un usuario válido. Si dicho usuario no realiza peticiones de páginas en un periodo de tiempo (30 min) la siguiente petición constituirá el inicio de una nueva visita.

Navegador Único:
Total de combinaciones únicas de una dirección IP y un identificador adicional. Los medios pueden utilizar cookies o el Identificador de Alta de registro.

Duración Página Vista:
Tiempo acumulado en segundos de todas las páginas vistas (en visitas de dos o más páginas vistas), dividido por el número total de páginas vistas.

Duración Visita:
Tiempo en segundos de todas las visitas de dos o más páginas vistas, dividido por el número total de visitas de dos o más páginas vistas.

Tráfico nacional:
Audiencia/difusión correspondiente a España medida en base a los datos de las direcciones IP registradas por el sistema de medición.

7. Opinión

De OJDinteractiva, la división de INFORMACIóN Y CONTROL DE PUBLICACIONES S.A.:
Hemos examinado la información facilitada por el editor del medio electrónico para el periodo que comprende la presente certificación.
Nuestro examen se ha realizado de acuerdo con las normas y procedimientos establecidos en las Normas Técnicas para el Control de los Medios Electrónicos de Comunicación.
En nuestra opinión, la presente certificación presenta razonablemente la difusión/audiencia registrada por este canal.

ADVERTENCIA:
El trabajo de OJDinteractiva, la división de INFORMACIóN Y CONTROL DE PUBLICACIONES S.A (INTROL) se limita a la realización de pruebas para la revisión de los datos de recuento suministrados por el editor con la finalidad de expresar una opinión sobre la razonabilidad de dichos datos de acuerdo con las Normas Técnicas para el control de los MEC.
Por tanto, INTROL no acepta responsabilidad alguna por las inexactitudes o errores que puedan existir en los datos de recuento. Tampoco acepta ninguna responsabilidad por la falsedad en los datos de recuento recibidos del editor, ni por otros datos de medición que no están incluidos en el análisis.

© Copyright Información y Control de Publicaciones