



## INFORMACION Y CONTROL DE PUBLICACIONES, S.A.

Velázquez, 46, 1º Drcha - Tel. 91 435 00 32 Fax 91 435 96 05 - 28001 - MADRID  
 Entença, 218 Entr. 7 - Tel 93 439 24 18 Fax 93 419 25 34 - 08029 - BARCELONA

**Título:** ESLEONDIARIO.COM  
**URL Primaria:** http://www.esleondiario.com/  
**Editor:** Prensa 24 Horas, S.L.  
**Domicilio:** Bernardo del Carpio, 20 Bajo  
**Ciudad:** 24004 LEON  
**Teléfono:** 987 79 58 09  
**Fax:**  
**E-mail:**  
**Clasificación:** Noticias e Información  
**Sub-Clasificación:** Noticias globales y actualidad



### 1. Cifras totales y promedios (Nacional e Internacional)

MES - AÑO	NAVEGADORES UNICOS	VISITAS	PAGINAS
Septiembre - 2018	997	1.581	3.482
<b>PROMEDIO DIARIO</b>	<b>45</b>	<b>53</b>	<b>116</b>
<b>PROMEDIO LUNES-VIERNES</b>	<b>48</b>	<b>57</b>	<b>122</b>
<b>PROMEDIO SABADO-DOMINGO</b>	<b>37</b>	<b>44</b>	<b>104</b>
<b>PAGINAS / VISITAS</b>	<b>2,20</b>		
<b>DURACION MEDIA VISITAS</b>	<b>0:01:48</b>		
<b>DURACION MEDIA PAGINAS</b>	<b>0:01:30</b>		

### 2. Secciones (Nacional e Internacional)

	PAGINAS	%
<b>HOME</b>	1.494	42.91 %
<b>RESTO</b>	1.988	57.09 %

### 3. Por día del mes (Nacional e Internacional)

Día	N. únicos	Visitas	Páginas	Día	N. únicos	Visitas	Páginas	Día	N. únicos	Visitas	Páginas
1	30	37	72	11	28	37	109	21	57	66	111
2	108	117	157	12	38	48	84	22	29	36	79
3	85	89	166	13	45	55	118	23	32	41	174
4	50	61	139	14	48	62	136	24	60	71	194
5	46	52	125	15	29	33	79	25	63	73	147
6	48	58	96	16	37	43	78	26	51	61	144
7	33	37	72	17	47	57	110	27	56	63	190
8	22	27	36	18	63	73	147	28	49	61	132
9	31	42	60	19	34	40	80	29	26	34	227
10	35	41	65	20	33	37	77	30	26	29	78

### 4. Gráficas (Nacional e Internacional)

#### 4.1 Por día de la semana (promedio)

N. únicos / Visitas (x 100)

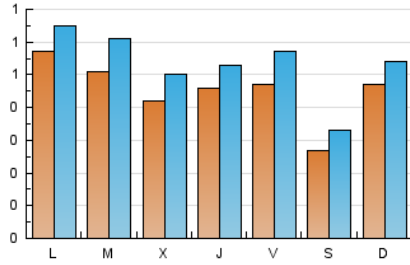

Páginas (x 100)

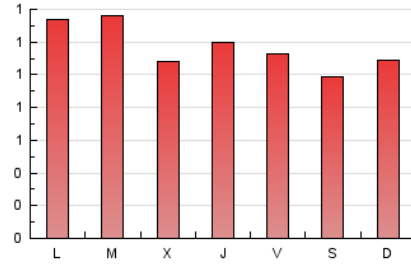

#### 4.2 Por franja horaria (promedio)

Visitas (x 1000)



Páginas (x 1000)

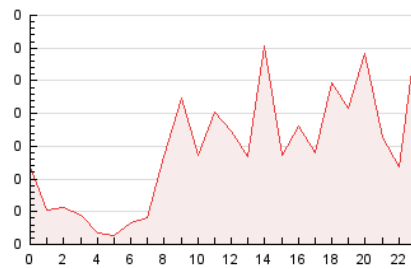

#### 4.3 Por meses

N. únicos / Visitas (x 1000)

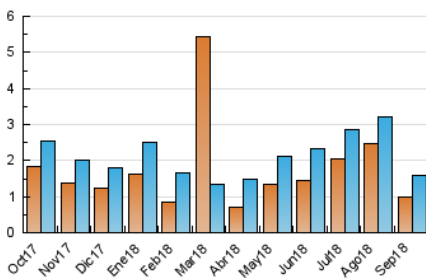

Páginas (x 1000)

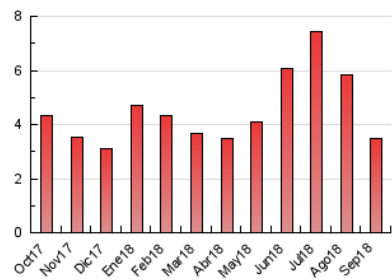



## INFORMACION Y CONTROL DE PUBLICACIONES, S.A.

Velázquez, 46, 1º Drcha - Tel. 91 435 00 32 Fax 91 435 96 05 - 28001 - MADRID  
 Entença, 218 Entr. 7 - Tel 93 439 24 18 Fax 93 419 25 34 - 08029 - BARCELONA

### Anexo - Tráfico Nacional

**Título:** ESLEONDIARIO.COM  
**URL Primaria:** http://www.esleondiarario.com/  
**Editor:** Prensa 24 Horas, S.L.  
**Domicilio:** Bernardo del Carpio, 20 Bajo  
**Ciudad:** 24004 LEON  
**Teléfono:** 987 79 58 09  
**Fax:**  
**E-mail:**  
**Clasificación:** Noticias e Información  
**Sub-Clasificación:** Noticias globales y actualidad



#### 1. Cifras totales y promedios (Nacional)

MES - AÑO	NAVEGADORES UNICOS	VISITAS	PAGINAS
Septiembre - 2018	729	1.300	3.179
<b>PROMEDIO DIARIO</b>	<b>35</b>	<b>43</b>	<b>106</b>
<b>PROMEDIO LUNES-VIERNES</b>	<b>38</b>	<b>47</b>	<b>111</b>
<b>PROMEDIO SABADO-DOMINGO</b>	<b>29</b>	<b>36</b>	<b>95</b>
<b>PAGINAS / VISITAS</b>	<b>2,45</b>		
<b>DURACION MEDIA VISITAS</b>	<b>0:02:09</b>		
<b>DURACION MEDIA PAGINAS</b>	<b>0:01:29</b>		

#### 2. Secciones (Nacional)

	PAGINAS	%
<b>HOME</b>	1.372	43.16 %
<b>RESTO</b>	1.807	56.84 %

#### 3. Por día del mes (Nacional)

Día	N. únicos	Visitas	Páginas	Día	N. únicos	Visitas	Páginas	Día	N. únicos	Visitas	Páginas
1	14	21	56	11	26	35	107	21	33	42	87
2	98	107	144	12	30	40	76	22	26	33	76
3	78	82	159	13	31	41	103	23	26	35	167
4	43	54	132	14	31	45	116	24	56	67	190
5	32	38	111	15	25	29	74	25	55	65	139
6	34	44	82	16	24	29	59	26	40	50	133
7	28	32	67	17	35	45	96	27	44	50	177
8	19	24	33	18	54	62	131	28	39	51	122
9	22	33	51	19	30	36	75	29	16	24	217
10	24	30	54	20	26	30	70	30	23	26	75

4. Gráficas (Nacional)

4.1 Por día de la semana (promedio)

N. únicos / Visitas (x 100)

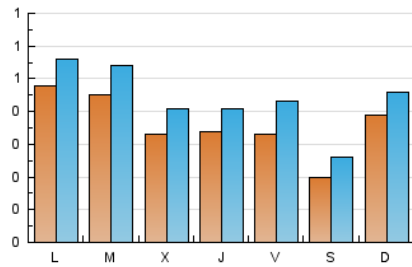

Páginas (x 100)

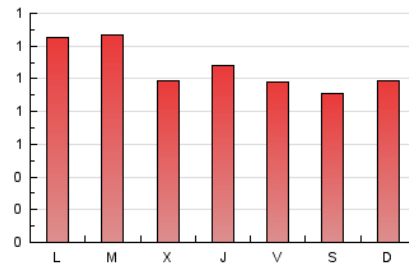

4.2 Por franja horaria (promedio)

Visitas (x 1000)



Páginas (x 1000)

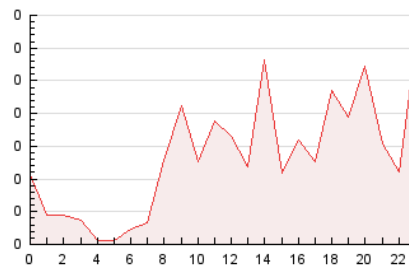

4.3 Por meses

N. únicos / Visitas (x 1000)

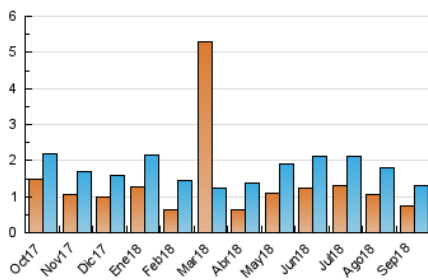

Páginas (x 1000)

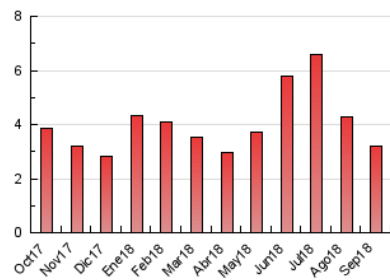

## 5. Observaciones

Este Medio Electrónico de Comunicación ha sido medido por la herramienta Google Analytics de Google

## 6. Definiciones básicas (Para más información ver Normas Técnicas para el Control de los Medios Electrónicos de Comunicación)

### Página Vista:

Conjunto de ficheros enviado a un usuario como resultado de una petición del mismo recibida por el servidor. Cuando la página está formada por varios marcos (frames), el conjunto de los mismos tendrá, a efectos de cómputo, la consideración de una página unitaria.

### Visita:

Una secuencia ininterrumpida de páginas servidas a un usuario válido. Si dicho usuario no realiza peticiones de páginas en un periodo de tiempo (30 min) la siguiente petición constituirá el inicio de una nueva visita.

### Navegador Único:

Total de combinaciones únicas de una dirección IP y un identificador adicional. Los medios pueden utilizar cookies o el Identificador de Alta de registro.

### Duración Página Vista:

Tiempo acumulado en segundos de todas las páginas vistas (en visitas de dos o más páginas vistas), dividido por el número total de páginas vistas.

### Duración Visita:

Tiempo en segundos de todas las visitas de dos o más páginas vistas, dividido por el número total de visitas de dos o más páginas vistas.

### Tráfico nacional:

Audiencia/difusión correspondiente a España medida en base a los datos de las direcciones IP registradas por el sistema de medición.

## 7. Opinión

De OJDinteractiva, la división de INFORMACIÓN Y CONTROL DE PUBLICACIONES S.A.:

Hemos examinado la información facilitada por el editor del medio electrónico para el periodo que comprende la presente certificación.

Nuestro examen se ha realizado de acuerdo con las normas y procedimientos establecidos en las Normas Técnicas para el Control de los Medios Electrónicos de Comunicación.

En nuestra opinión, la presente acta presenta razonablemente la difusión/audiencia registrada por este medio electrónico.

### ADVERTENCIA:

El trabajo de OJDinteractiva, la división de INFORMACIÓN Y CONTROL DE PUBLICACIONES S.A (INTROL) se limita a la realización de pruebas para la revisión de los datos de recuento suministrados por el editor con la finalidad de expresar una opinión sobre la razonabilidad de dichos datos de acuerdo con las Normas Técnicas para el control de los MEC.

Por tanto, INTROL no acepta responsabilidad alguna por las inexactitudes o errores que puedan existir en los datos de recuento. Tampoco acepta ninguna responsabilidad por la falsedad en los datos de recuento recibidos del editor, ni por otros datos de medición que no están incluidos en el análisis.

Octubre - 2018

OJDinteractiva