



INFORMACION Y CONTROL DE PUBLICACIONES, S.A.

Velázquez, 46, 1º Drcha - Tel. 91 435 00 32 Fax 91 435 96 05 - 28001 - MADRID
 Entença, 218 Entr. 7 - Tel 93 439 24 18 Fax 93 419 25 34 - 08029 - BARCELONA

Título: FOSBURY.CAT
URL Primaria: http://fosbury.cat
Editor: Valentí 92, SCCL
Domicilio: C/ Aribau 250, 5è 2a
Ciudad: 08006 BARCELONA
Teléfono:
Fax:
E-mail:
Clasificación: Entretenimiento
Sub-Clasificación: Deportes

FOSBURY
 L'ESPAI DE TOT L'ALTRE ESPORT

1. Cifras totales y promedios (Nacional e Internacional)

MES - AÑO	NAVEGADORES UNICOS	VISITAS	PAGINAS
Enero - 2021	40.694	45.901	74.994
PROMEDIO DIARIO	1.409	1.481	2.419
PROMEDIO LUNES-VIERNES	1.195	1.249	1.936
PROMEDIO SABADO-DOMINGO	1.860	1.968	3.434
PAGINAS / VISITAS	1,63		
DURACION MEDIA VISITAS	0:00:38		
DURACION MEDIA PAGINAS	0:01:00		

2. Secciones (Nacional e Internacional)

	PAGINAS	%
HOME	4.121	5.50 %
RESTO	70.873	94.50 %

3. Por día del mes (Nacional e Internacional)

Día	N. únicos	Visitas	Páginas	Día	N. únicos	Visitas	Páginas	Día	N. únicos	Visitas	Páginas
1	3.601	3.709	4.396	11	1.169	1.217	2.031	21	123	131	223
2	4.369	4.645	7.630	12	463	517	748	22	105	110	204
3	6.884	7.485	12.550	13	312	336	478	23	176	200	287
4	5.282	5.521	8.781	14	177	196	309	24	98	102	126
5	3.285	3.400	5.739	15	218	237	335	25	152	168	269
6	3.168	3.278	5.871	16	288	304	443	26	135	160	312
7	3.001	3.128	4.713	17	188	200	324	27	180	212	306
8	3.046	3.145	4.805	18	168	184	260	28	136	149	240
9	3.624	3.687	7.013	19	120	140	219	29	141	166	252
10	2.771	2.842	5.665	20	109	117	159	30	114	120	169
								31	90	95	137

4. Gráficas (Nacional e Internacional)

4.1 Por día de la semana (promedio)

N. únicos / Visitas (x 100)

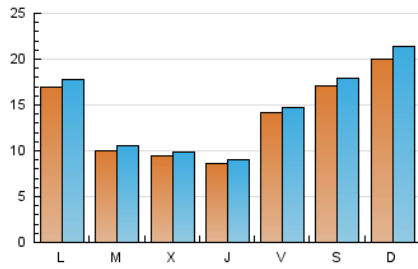

Páginas (x 100)

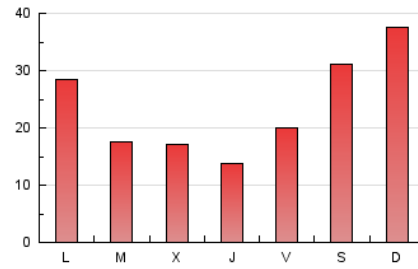

4.2 Por franja horaria (promedio)

Visitas (x 1000)



Páginas (x 1000)

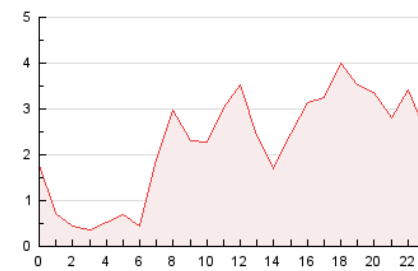

4.3 Por meses

N. únicos / Visitas (x 1000)

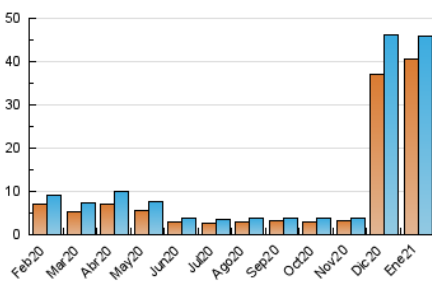

Páginas (x 1000)

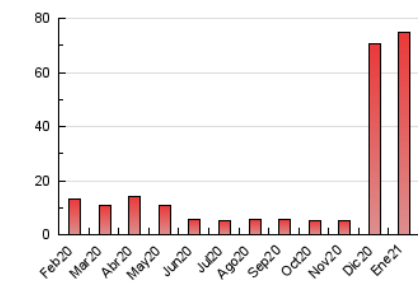



INFORMACION Y CONTROL DE PUBLICACIONES, S.A.

Velázquez, 46, 1º Drcha - Tel. 91 435 00 32 Fax 91 435 96 05 - 28001 - MADRID
 Entença, 218 Entr. 7 - Tel 93 439 24 18 Fax 93 419 25 34 - 08029 - BARCELONA

Anexo - Tráfico Nacional

Título: FOSBURY.CAT
URL Primaria: http://fosbury.cat
Editor: Valentí 92, SCCL
Domicilio: C/ Aribau 250, 5è 2a
Ciudad: 08006 BARCELONA
Teléfono:
Fax:
E-mail:
Clasificación: Entretenimiento
Sub-Clasificación: Deportes

FOSBURY
 L'ESPAI DE TOT L'ALTRE ESPORT

1. Cifras totales y promedios (Nacional)

MES - AÑO	NAVEGADORES UNICOS	VISITAS	PAGINAS
Enero - 2021	39.565	44.550	73.110
PROMEDIO DIARIO	1.369	1.437	2.358
PROMEDIO LUNES-VIERNES	1.166	1.219	1.898
PROMEDIO SABADO-DOMINGO	1.793	1.895	3.326
PAGINAS / VISITAS	1,64		
DURACION MEDIA VISITAS	0:00:38		
DURACION MEDIA PAGINAS	0:00:59		

2. Secciones (Nacional)

	PAGINAS	%
HOME	3.048	4.17 %
RESTO	70.062	95.83 %

3. Por día del mes (Nacional)

Día	N. únicos	Visitas	Páginas	Día	N. únicos	Visitas	Páginas	Día	N. únicos	Visitas	Páginas
1	3.559	3.661	4.340	11	1.146	1.192	2.004	21	113	121	213
2	4.263	4.536	7.425	12	438	491	709	22	96	101	192
3	6.510	7.064	11.927	13	287	311	449	23	167	191	277
4	5.182	5.416	8.606	14	159	178	291	24	92	96	120
5	3.228	3.339	5.652	15	201	220	316	25	142	158	256
6	3.134	3.242	5.825	16	268	283	420	26	117	142	293
7	2.965	3.090	4.660	17	163	174	291	27	158	189	279
8	2.970	3.067	4.723	18	151	167	241	28	124	136	225
9	3.552	3.611	6.919	19	112	132	210	29	115	140	220
10	2.741	2.810	5.613	20	98	105	146	30	99	105	153
								31	78	82	115

4. Gráficas (Nacional)

4.1 Por día de la semana (promedio)

N. únicos / Visitas (x 100)

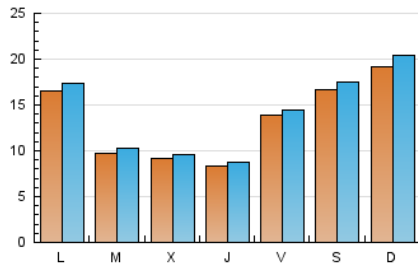

Páginas (x 100)

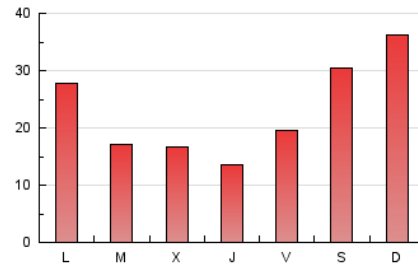

4.2 Por franja horaria (promedio)

Visitas (x 1000)



Páginas (x 1000)

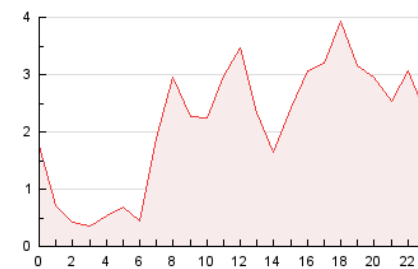

4.3 Por meses

N. únicos / Visitas (x 1000)

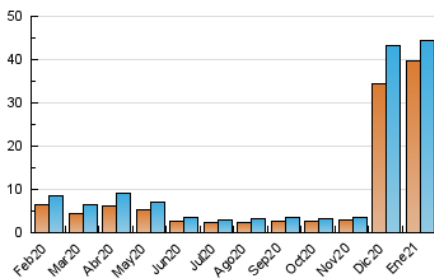

Páginas (x 1000)

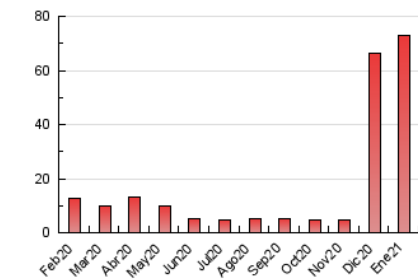

5. Observaciones

Este Medio Electrónico de Comunicación ha sido medido por la herramienta Google Analytics de Google

6. Definiciones básicas (Para más información ver Normas Técnicas para el Control de los Medios Electrónicos de Comunicación)

Página Vista:

Conjunto de ficheros enviado a un usuario como resultado de una petición del mismo recibida por el servidor. Cuando la página está formada por varios marcos (frames), el conjunto de los mismos tendrá, a efectos de cómputo, la consideración de una página unitaria.

Visita:

Una secuencia ininterrumpida de páginas servidas a un usuario válido. Si dicho usuario no realiza peticiones de páginas en un periodo de tiempo (30 min) la siguiente petición constituirá el inicio de una nueva visita.

Navegador Único:

Total de combinaciones únicas de una dirección IP y un identificador adicional. Los medios pueden utilizar cookies o el Identificador de Alta de registro.

Duración Página Vista:

Tiempo acumulado en segundos de todas las páginas vistas (en visitas de dos o más páginas vistas), dividido por el número total de páginas vistas.

Duración Visita:

Tiempo en segundos de todas las visitas de dos o más páginas vistas, dividido por el número total de visitas de dos o más páginas vistas.

Tráfico nacional:

Audiencia/difusión correspondiente a España medida en base a los datos de las direcciones IP registradas por el sistema de medición.

7. Opinión

De OJDinteractiva, la división de INFORMACIÓN Y CONTROL DE PUBLICACIONES S.A.:

Hemos examinado la información facilitada por el editor del medio electrónico para el periodo que comprende la presente certificación.

Nuestro examen se ha realizado de acuerdo con las normas y procedimientos establecidos en las Normas Técnicas para el Control de los Medios Electrónicos de Comunicación.

En nuestra opinión, la presente acta presenta razonablemente la difusión/audiencia registrada por este medio electrónico.

ADVERTENCIA:

El trabajo de OJDinteractiva, la división de INFORMACIÓN Y CONTROL DE PUBLICACIONES S.A (INTROL) se limita a la realización de pruebas para la revisión de los datos de recuento suministrados por el editor con la finalidad de expresar una opinión sobre la razonabilidad de dichos datos de acuerdo con las Normas Técnicas para el control de los MEC.

Por tanto, INTROL no acepta responsabilidad alguna por las inexactitudes o errores que puedan existir en los datos de recuento. Tampoco acepta ninguna responsabilidad por la falsedad en los datos de recuento recibidos del editor, ni por otros datos de medición que no están incluidos en el análisis.

Febrero - 2021

OJDinteractiva