



INFORMACION Y CONTROL DE PUBLICACIONES, S.A.

Velázquez, 46, 1º Drcha - Tel. 91 435 00 32 Fax 91 435 96 05 - 28001 - MADRID
 Entença, 218 Entr. 7 - Tel 93 439 24 18 Fax 93 419 25 34 - 08029 - BARCELONA

Título: NOTICIASBURGOS.COM
URL Primaria: http://www.noticiasburgos.com
Editor: Medios Castilla y Leon, S.L.
Domicilio: San Cosme, 2, Oficina 011
Ciudad: 09002 BURGOS
Teléfono: 947256258
Fax: 947256588
E-mail:
Clasificación: Noticias e Información
Sub-Clasificación: Noticias globales y actualidad



1. Cifras totales y promedios (Nacional e Internacional)

MES - AÑO	NAVEGADORES UNICOS	VISITAS	PAGINAS
Mayo - 2020	23.335	30.514	45.154
PROMEDIO DIARIO	901	984	1.457
PROMEDIO LUNES-VIERNES	932	1.020	1.523
PROMEDIO SABADO-DOMINGO	838	910	1.317
PAGINAS / VISITAS	1,48		
DURACION MEDIA VISITAS	0:01:04		
DURACION MEDIA PAGINAS	0:02:14		

2. Secciones (Nacional e Internacional)

	PAGINAS	%
HOME	7.842	17.37 %
RESTO	37.312	82.63 %

3. Por día del mes (Nacional e Internacional)

Día	N. únicos	Visitas	Páginas	Día	N. únicos	Visitas	Páginas	Día	N. únicos	Visitas	Páginas
1	1.275	1.364	1.810	11	759	846	1.572	21	774	850	1.263
2	785	850	1.140	12	734	813	1.268	22	885	971	1.580
3	619	678	1.053	13	807	904	1.314	23	879	954	1.232
4	757	860	1.333	14	971	1.056	1.566	24	1.235	1.364	1.949
5	1.133	1.235	1.832	15	1.119	1.211	1.897	25	1.021	1.112	1.558
6	1.381	1.506	1.955	16	1.195	1.304	2.039	26	724	812	1.494
7	1.449	1.573	2.088	17	1.016	1.084	1.703	27	587	628	921
8	1.055	1.127	1.597	18	1.046	1.136	1.623	28	754	846	1.490
9	861	930	1.437	19	946	1.023	1.552	29	597	676	1.068
10	723	783	1.105	20	795	867	1.206	30	533	584	825
								31	531	567	684

4. Gráficas (Nacional e Internacional)

4.1 Por día de la semana (promedio)

N. únicos / Visitas (x 100)

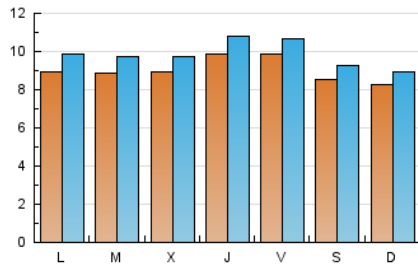

Páginas (x 100)

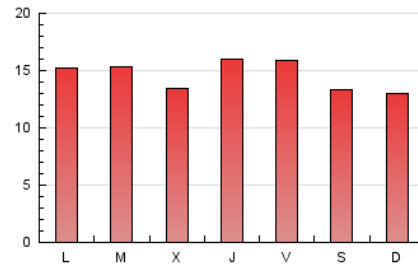

4.2 Por franja horaria (promedio)

Visitas (x 1000)



Páginas (x 1000)

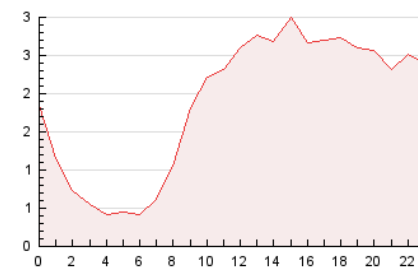

4.3 Por meses

N. únicos / Visitas (x 1000)

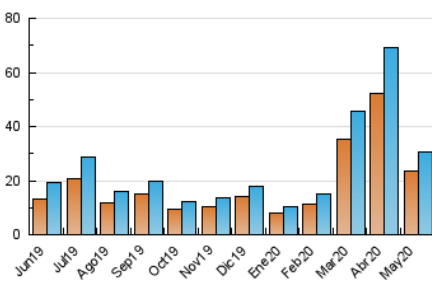

Páginas (x 1000)

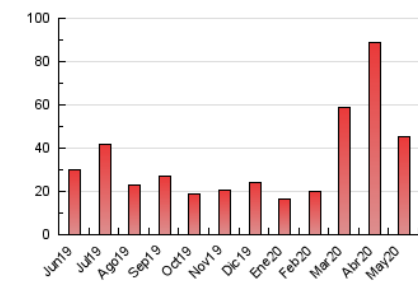



INFORMACION Y CONTROL DE PUBLICACIONES, S.A.

Velázquez, 46, 1º Drcha - Tel. 91 435 00 32 Fax 91 435 96 05 - 28001 - MADRID
 Entença, 218 Entr. 7 - Tel 93 439 24 18 Fax 93 419 25 34 - 08029 - BARCELONA

Anexo - Tráfico Nacional

Título: NOTICIASBURGOS.COM
URL Primaria: http://www.noticiasburgos.com
Editor: Medios Castilla y Leon, S.L.
Domicilio: San Cosme, 2, Oficina 011
Ciudad: 09002 BURGOS
Teléfono: 947256258
Fax: 947256588
E-mail:
Clasificación: Noticias e Información
Sub-Clasificación: Noticias globales y actualidad



1. Cifras totales y promedios (Nacional)

MES - AÑO	NAVEGADORES UNICOS	VISITAS	PAGINAS
Mayo - 2020	18.904	25.764	39.314
PROMEDIO DIARIO	757	831	1.268
PROMEDIO LUNES-VIERNES	784	863	1.334
PROMEDIO SABADO-DOMINGO	701	765	1.129
PAGINAS / VISITAS	1,53		
DURACION MEDIA VISITAS	0:01:08		
DURACION MEDIA PAGINAS	0:02:09		

2. Secciones (Nacional)

	PAGINAS	%
HOME	7.064	17.97 %
RESTO	32.250	82.03 %

3. Por día del mes (Nacional)

Día	N. únicos	Visitas	Páginas	Día	N. únicos	Visitas	Páginas	Día	N. únicos	Visitas	Páginas
1	1.161	1.247	1.673	11	605	681	1.376	21	615	683	1.077
2	689	750	1.012	12	613	684	1.042	22	749	820	1.410
3	538	593	928	13	686	772	1.172	23	753	816	1.066
4	677	773	1.205	14	824	902	1.384	24	1.117	1.231	1.806
5	999	1.098	1.689	15	944	1.027	1.678	25	889	973	1.399
6	1.213	1.325	1.736	16	1.017	1.112	1.680	26	593	676	1.331
7	1.265	1.374	1.866	17	781	843	1.396	27	475	515	799
8	901	961	1.417	18	812	888	1.271	28	612	699	1.322
9	756	822	1.326	19	724	784	1.235	29	457	528	906
10	597	651	960	20	654	707	1.035	30	401	447	645
								31	356	382	472

4. Gráficas (Nacional)

4.1 Por día de la semana (promedio)

N. únicos / Visitas (x 100)

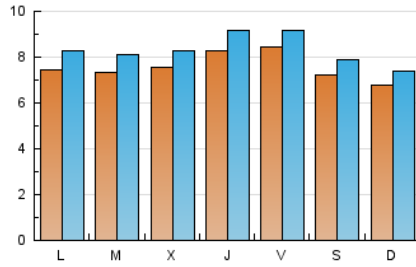

Páginas (x 100)

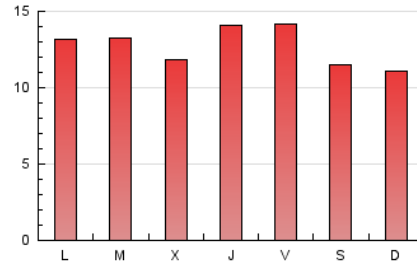

4.2 Por franja horaria (promedio)

Visitas (x 1000)



Páginas (x 1000)

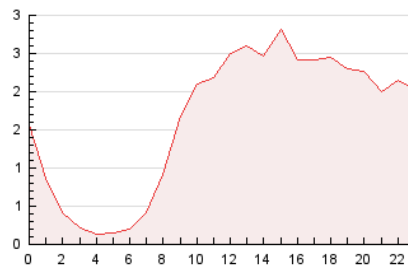

4.3 Por meses

N. únicos / Visitas (x 1000)

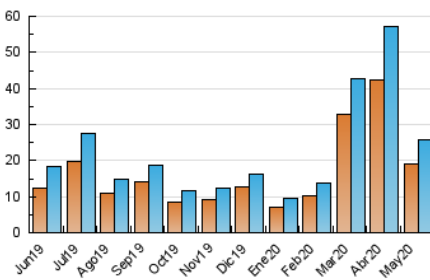

Páginas (x 1000)

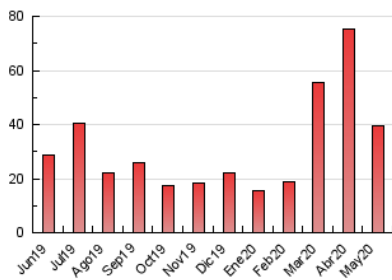

5. Observaciones

Este Medio Electrónico de Comunicación ha sido medido por la herramienta Google Analytics de Google

6. Definiciones básicas (Para más información ver Normas Técnicas para el Control de los Medios Electrónicos de Comunicación)

Página Vista:

Conjunto de ficheros enviado a un usuario como resultado de una petición del mismo recibida por el servidor. Cuando la página está formada por varios marcos (frames), el conjunto de los mismos tendrá, a efectos de cómputo, la consideración de una página unitaria.

Visita:

Una secuencia ininterrumpida de páginas servidas a un usuario válido. Si dicho usuario no realiza peticiones de páginas en un periodo de tiempo (30 min) la siguiente petición constituirá el inicio de una nueva visita.

Navegador Único:

Total de combinaciones únicas de una dirección IP y un identificador adicional. Los medios pueden utilizar cookies o el Identificador de Alta de registro.

Duración Página Vista:

Tiempo acumulado en segundos de todas las páginas vistas (en visitas de dos o más páginas vistas), dividido por el número total de páginas vistas.

Duración Visita:

Tiempo en segundos de todas las visitas de dos o más páginas vistas, dividido por el número total de visitas de dos o más páginas vistas.

Tráfico nacional:

Audiencia/difusión correspondiente a España medida en base a los datos de las direcciones IP registradas por el sistema de medición.

7. Opinión

De OJDinteractiva, la división de INFORMACIÓN Y CONTROL DE PUBLICACIONES S.A.:

Hemos examinado la información facilitada por el editor del medio electrónico para el periodo que comprende la presente certificación.

Nuestro examen se ha realizado de acuerdo con las normas y procedimientos establecidos en las Normas Técnicas para el Control de los Medios Electrónicos de Comunicación.

En nuestra opinión, la presente acta presenta razonablemente la difusión/audiencia registrada por este medio electrónico.

ADVERTENCIA:

El trabajo de OJDinteractiva, la división de INFORMACIÓN Y CONTROL DE PUBLICACIONES S.A (INTROL) se limita a la realización de pruebas para la revisión de los datos de recuento suministrados por el editor con la finalidad de expresar una opinión sobre la razonabilidad de dichos datos de acuerdo con las Normas Técnicas para el control de los MEC.

Por tanto, INTROL no acepta responsabilidad alguna por las inexactitudes o errores que puedan existir en los datos de recuento. Tampoco acepta ninguna responsabilidad por la falsedad en los datos de recuento recibidos del editor, ni por otros datos de medición que no están incluidos en el análisis.

Junio - 2020

OJDinteractiva