



INFORMACION Y CONTROL DE PUBLICACIONES, S.A.

Velázquez, 46, 1º Drcha - Tel. 91 435 00 32 Fax 91 435 96 05 - 28001 - MADRID
 Entença, 218 Entr. 7 - Tel 93 439 24 18 Fax 93 419 25 34 - 08029 - BARCELONA

Título: EFEDOCANALISIS.COM
URL Primaria: http://www.efedocanalisis.com/
Editor: Agencia Efe, S.A.
Domicilio: Espronceda, 32
Ciudad: 28003 MADRID
Teléfono: 91 346 75 17
Fax: 91 346 71 55
E-mail:
Clasificación: Noticias e Información
Sub-Clasificación: Noticias de interés especial



1. Cifras totales y promedios (Nacional e Internacional)

MES - AÑO	NAVEGADORES UNICOS	VISITAS	PAGINAS
Diciembre - 2018	12.776	14.476	17.784
PROMEDIO DIARIO	442	467	574
PROMEDIO LUNES-VIERNES	477	505	625
PROMEDIO SABADO-DOMINGO	369	387	465
PAGINAS / VISITAS	1,23		
DURACION MEDIA VISITAS	0:00:57		
DURACION MEDIA PAGINAS	0:04:05		

2. Secciones (Nacional e Internacional)

	PAGINAS	%
HOME	1.230	6.92 %
RESTO	16.554	93.08 %

3. Por día del mes (Nacional e Internacional)

Día	N. únicos	Visitas	Páginas	Día	N. únicos	Visitas	Páginas	Día	N. únicos	Visitas	Páginas
1	459	480	555	11	525	546	662	21	410	432	562
2	588	611	700	12	541	567	750	22	269	285	342
3	691	725	876	13	648	688	824	23	257	266	297
4	638	678	861	14	905	971	1.164	24	195	203	248
5	598	633	758	15	417	449	580	25	182	192	311
6	623	667	817	16	432	452	585	26	262	279	348
7	504	532	661	17	567	605	758	27	318	334	397
8	387	412	509	18	672	708	859	28	285	299	387
9	406	426	518	19	315	327	413	29	245	258	284
10	602	648	813	20	356	376	439	30	226	233	281
								31	184	194	225

4. Gráficas (Nacional e Internacional)

4.1 Por día de la semana (promedio)

N. únicos / Visitas (x 100)

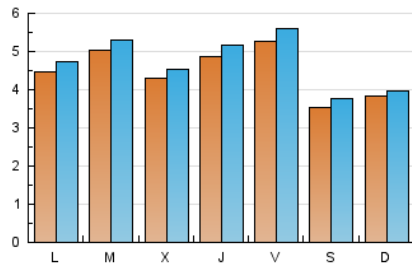

Páginas (x 100)

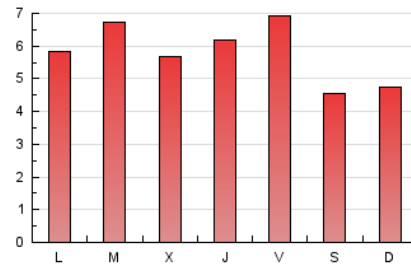

4.2 Por franja horaria (promedio)

Visitas (x 1000)



Páginas (x 1000)



4.3 Por meses

N. únicos / Visitas (x 1000)

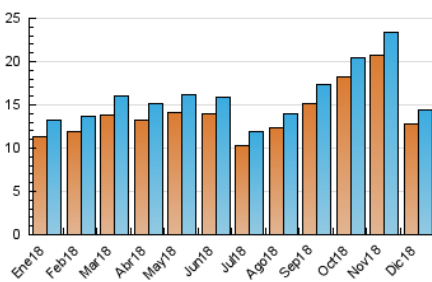

Páginas (x 1000)

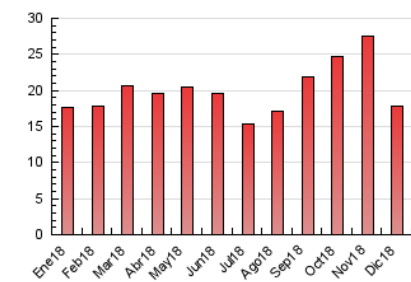



INFORMACION Y CONTROL DE PUBLICACIONES, S.A.

Velázquez, 46, 1º Drcha - Tel. 91 435 00 32 Fax 91 435 96 05 - 28001 - MADRID
 Entença, 218 Entr. 7 - Tel 93 439 24 18 Fax 93 419 25 34 - 08029 - BARCELONA

Anexo - Tráfico Nacional

Título: EFEDOCANALISIS.COM
URL Primaria: http://www.efedocanalisis.com/
Editor: Agencia Efe, S.A.
Domicilio: Espronceda, 32
Ciudad: 28003 MADRID
Teléfono: 91 346 75 17
Fax: 91 346 71 55
E-mail:
Clasificación: Noticias e Información
Sub-Clasificación: Noticias de interés especial



1. Cifras totales y promedios (Nacional)

MES - AÑO	NAVEGADORES UNICOS	VISITAS	PAGINAS
Diciembre - 2018	7.120	8.324	10.819
PROMEDIO DIARIO	252	269	349
PROMEDIO LUNES-VIERNES	274	294	384
PROMEDIO SABADO-DOMINGO	205	216	275
PAGINAS / VISITAS	1,30		
DURACION MEDIA VISITAS		0:01:04	
DURACION MEDIA PAGINAS		0:03:29	

2. Secciones (Nacional)

	PAGINAS	%
HOME	850	7.86 %
RESTO	9.969	92.14 %

3. Por día del mes (Nacional)

Día	N. únicos	Visitas	Páginas	Día	N. únicos	Visitas	Páginas	Día	N. únicos	Visitas	Páginas
1	169	177	232	11	323	333	418	21	207	219	308
2	261	275	340	12	284	308	444	22	144	152	187
3	304	319	437	13	317	342	452	23	166	173	198
4	271	304	446	14	706	767	932	24	117	123	159
5	234	252	322	15	274	299	397	25	117	123	232
6	347	382	505	16	300	313	424	26	162	175	231
7	282	302	391	17	405	433	535	27	204	216	263
8	242	259	344	18	470	499	608	28	160	168	236
9	221	234	294	19	179	185	257	29	142	147	169
10	343	375	491	20	222	233	282	30	129	131	160
								31	98	106	125

4. Gráficas (Nacional)

4.1 Por día de la semana (promedio)

N. únicos / Visitas (x 100)

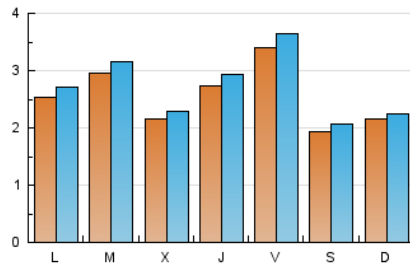

Páginas (x 100)

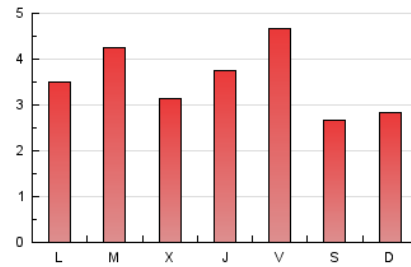

4.2 Por franja horaria (promedio)

Visitas (x 1000)



Páginas (x 1000)

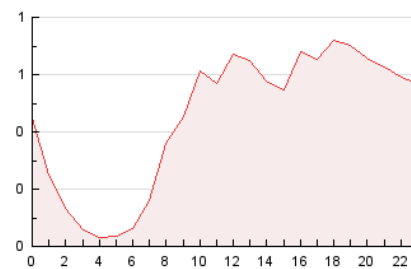

4.3 Por meses

N. únicos / Visitas (x 1000)

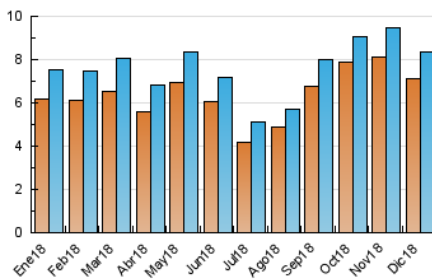

Páginas (x 1000)

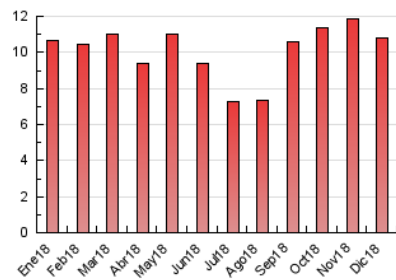

5. Observaciones

Este Medio Electrónico de Comunicación ha sido medido por la herramienta Google Analytics de Google

6. Definiciones básicas (Para más información ver Normas Técnicas para el Control de los Medios Electrónicos de Comunicación)

Página Vista:

Conjunto de ficheros enviado a un usuario como resultado de una petición del mismo recibida por el servidor. Cuando la página está formada por varios marcos (frames), el conjunto de los mismos tendrá, a efectos de cómputo, la consideración de una página unitaria.

Visita:

Una secuencia ininterrumpida de páginas servidas a un usuario válido. Si dicho usuario no realiza peticiones de páginas en un periodo de tiempo (30 min) la siguiente petición constituirá el inicio de una nueva visita.

Navegador Único:

Total de combinaciones únicas de una dirección IP y un identificador adicional. Los medios pueden utilizar cookies o el Identificador de Alta de registro.

Duración Página Vista:

Tiempo acumulado en segundos de todas las páginas vistas (en visitas de dos o más páginas vistas), dividido por el número total de páginas vistas.

Duración Visita:

Tiempo en segundos de todas las visitas de dos o más páginas vistas, dividido por el número total de visitas de dos o más páginas vistas.

Tráfico nacional:

Audiencia/difusión correspondiente a España medida en base a los datos de las direcciones IP registradas por el sistema de medición.

7. Opinión

De OJDinteractiva, la división de INFORMACIÓN Y CONTROL DE PUBLICACIONES S.A.:

Hemos examinado la información facilitada por el editor del medio electrónico para el periodo que comprende la presente certificación.

Nuestro examen se ha realizado de acuerdo con las normas y procedimientos establecidos en las Normas Técnicas para el Control de los Medios Electrónicos de Comunicación.

En nuestra opinión, la presente acta presenta razonablemente la difusión/audiencia registrada por este medio electrónico.

ADVERTENCIA:

El trabajo de OJDinteractiva, la división de INFORMACIÓN Y CONTROL DE PUBLICACIONES S.A (INTROL) se limita a la realización de pruebas para la revisión de los datos de recuento suministrados por el editor con la finalidad de expresar una opinión sobre la razonabilidad de dichos datos de acuerdo con las Normas Técnicas para el control de los MEC.

Por tanto, INTROL no acepta responsabilidad alguna por las inexactitudes o errores que puedan existir en los datos de recuento. Tampoco acepta ninguna responsabilidad por la falsedad en los datos de recuento recibidos del editor, ni por otros datos de medición que no están incluidos en el análisis.

- 2018

OJDinteractiva