



INFORMACION Y CONTROL DE PUBLICACIONES, S.A.

Velázquez, 46, 1º Drcha - Tel. 91 435 00 32 Fax 91 435 96 05 - 28001 - MADRID
 Entença, 218 Entr. 7 - Tel 93 439 24 18 Fax 93 419 25 34 - 08029 - BARCELONA

Título: EFEEMPRENDE.COM
URL Primaria: http://www.efemprende.com/
Editor: Agencia Efe, S.A.
Domicilio: Espronceda, 32
Ciudad: 28003 MADRID
Teléfono: 91 346 75 17
Fax: 91 346 71 55
E-mail:
Clasificación: Educación y empleo
Sub-Clasificación: Recursos educativos



1. Cifras totales y promedios (Nacional e Internacional)

MES - AÑO	NAVEGADORES UNICOS	VISITAS	PAGINAS
Febrero - 2019	22.911	26.819	50.131
PROMEDIO DIARIO	903	958	1.790
PROMEDIO LUNES-VIERNES	1.048	1.113	2.030
PROMEDIO SABADO-DOMINGO	543	569	1.192
PAGINAS / VISITAS	1,87		
DURACION MEDIA VISITAS	0:01:19		
DURACION MEDIA PAGINAS	0:01:30		

2. Secciones (Nacional e Internacional)

	PAGINAS	%
HOME	9.648	19.25 %
RESTO	40.483	80.75 %

3. Por día del mes (Nacional e Internacional)

Día	N. únicos	Visitas	Páginas	Día	N. únicos	Visitas	Páginas	Día	N. únicos	Visitas	Páginas
1	1.163	1.236	2.466	11	1.994	2.104	3.791	21	810	858	1.520
2	600	627	1.344	12	1.437	1.499	2.772	22	687	722	1.577
3	550	578	1.227	13	1.066	1.135	1.998	23	375	397	805
4	1.035	1.123	2.036	14	1.056	1.136	2.231	24	452	477	1.055
5	982	1.050	1.875	15	951	1.019	1.968	25	1.128	1.203	2.233
6	963	1.038	1.789	16	534	559	1.169	26	938	998	1.785
7	1.126	1.188	2.084	17	542	564	1.191	27	845	896	1.482
8	929	977	1.964	18	950	1.019	1.761	28	964	1.013	1.739
9	560	593	1.337	19	993	1.054	1.748				
10	728	758	1.409	20	935	998	1.775				

4. Gráficas (Nacional e Internacional)

4.1 Por día de la semana (promedio)

N. únicos / Visitas (x 100)

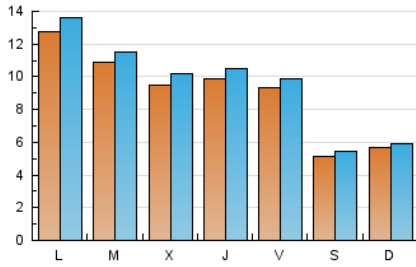

Páginas (x 100)

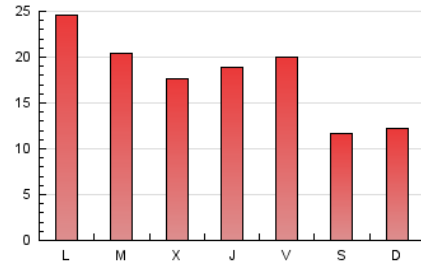

4.2 Por franja horaria (promedio)

Visitas (x 1000)

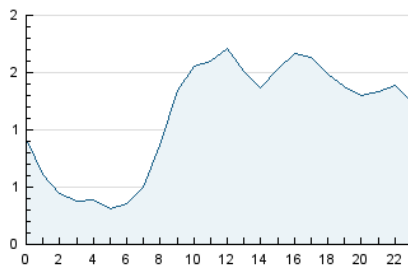

Páginas (x 1000)

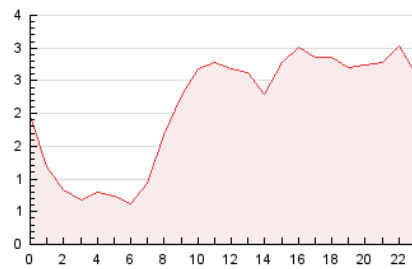

4.3 Por meses

N. únicos / Visitas (x 1000)

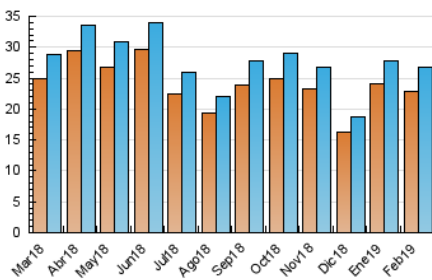

Páginas (x 1000)

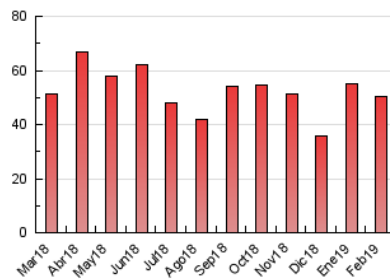



INFORMACION Y CONTROL DE PUBLICACIONES, S.A.

Velázquez, 46, 1º Drcha - Tel. 91 435 00 32 Fax 91 435 96 05 - 28001 - MADRID
 Entença, 218 Entr. 7 - Tel 93 439 24 18 Fax 93 419 25 34 - 08029 - BARCELONA

Anexo - Tráfico Nacional

Título: EFEEMPRENDE.COM
URL Primaria: http://www.efeemprende.com/
Editor: Agencia Efe, S.A.
Domicilio: Espronceda, 32
Ciudad: 28003 MADRID
Teléfono: 91 346 75 17
Fax: 91 346 71 55
E-mail:
Clasificación: Educación y empleo
Sub-Clasificación: Recursos educativos



1. Cifras totales y promedios (Nacional)

MES - AÑO	NAVEGADORES UNICOS	VISITAS	PAGINAS
Febrero - 2019	16.279	19.373	37.456
PROMEDIO DIARIO	649	692	1.338
PROMEDIO LUNES-VIERNES	753	805	1.514
PROMEDIO SABADO-DOMINGO	389	408	897
PAGINAS / VISITAS	1,93		
DURACION MEDIA VISITAS		0:01:20	
DURACION MEDIA PAGINAS		0:01:26	

2. Secciones (Nacional)

	PAGINAS	%
HOME	7.542	20.14 %
RESTO	29.914	79.86 %

3. Por día del mes (Nacional)

Día	N. únicos	Visitas	Páginas	Día	N. únicos	Visitas	Páginas	Día	N. únicos	Visitas	Páginas
1	921	990	1.986	11	1.406	1.498	2.924	21	573	609	1.035
2	438	458	993	12	1.020	1.070	2.095	22	472	499	1.126
3	428	451	1.002	13	785	833	1.442	23	258	275	610
4	835	910	1.685	14	792	856	1.677	24	312	330	769
5	725	775	1.345	15	697	752	1.483	25	876	938	1.818
6	681	737	1.291	16	396	415	866	26	651	696	1.261
7	825	877	1.610	17	430	447	1.025	27	551	588	1.035
8	668	706	1.444	18	663	717	1.344	28	616	656	1.178
9	400	421	897	19	650	697	1.231				
10	448	470	1.011	20	652	702	1.273				

4. Gráficas (Nacional)

4.1 Por día de la semana (promedio)

N. únicos / Visitas (x 100)

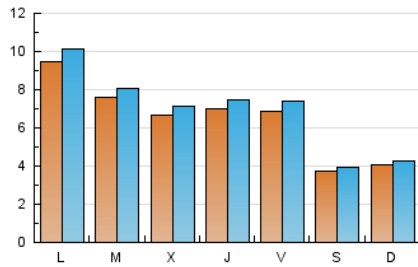

Páginas (x 100)

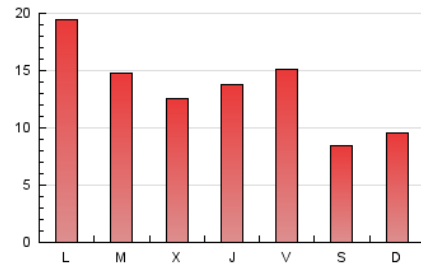

4.2 Por franja horaria (promedio)

Visitas (x 1000)

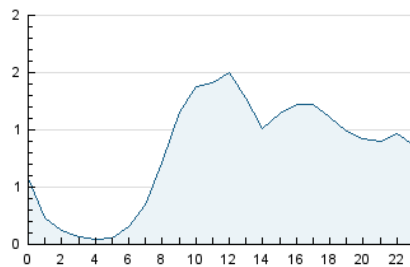

Páginas (x 1000)

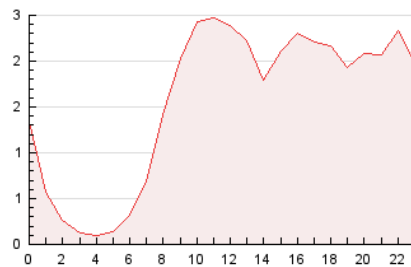

4.3 Por meses

N. únicos / Visitas (x 1000)

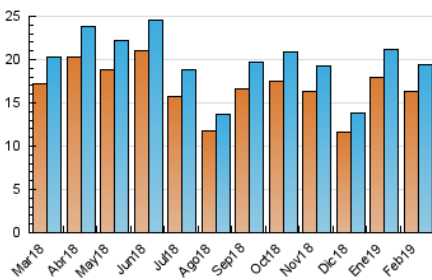

Páginas (x 1000)

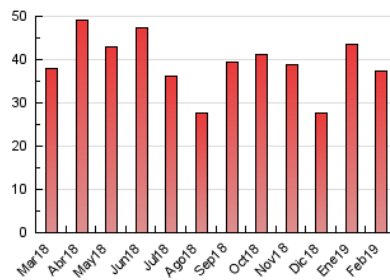

5. Observaciones

Este Medio Electrónico de Comunicación ha sido medido por la herramienta Google Analytics de Google

6. Definiciones básicas (Para más información ver Normas Técnicas para el Control de los Medios Electrónicos de Comunicación)

Página Vista:

Conjunto de ficheros enviado a un usuario como resultado de una petición del mismo recibida por el servidor. Cuando la página está formada por varios marcos (frames), el conjunto de los mismos tendrá, a efectos de cómputo, la consideración de una página unitaria.

Visita:

Una secuencia ininterrumpida de páginas servidas a un usuario válido. Si dicho usuario no realiza peticiones de páginas en un periodo de tiempo (30 min) la siguiente petición constituirá el inicio de una nueva visita.

Navegador Único:

Total de combinaciones únicas de una dirección IP y un identificador adicional. Los medios pueden utilizar cookies o el Identificador de Alta de registro.

Duración Página Vista:

Tiempo acumulado en segundos de todas las páginas vistas (en visitas de dos o más páginas vistas), dividido por el número total de páginas vistas.

Duración Visita:

Tiempo en segundos de todas las visitas de dos o más páginas vistas, dividido por el número total de visitas de dos o más páginas vistas.

Tráfico nacional:

Audiencia/difusión correspondiente a España medida en base a los datos de las direcciones IP registradas por el sistema de medición.

7. Opinión

De OJDinteractiva, la división de INFORMACIÓN Y CONTROL DE PUBLICACIONES S.A.:

Hemos examinado la información facilitada por el editor del medio electrónico para el periodo que comprende la presente certificación.

Nuestro examen se ha realizado de acuerdo con las normas y procedimientos establecidos en las Normas Técnicas para el Control de los Medios Electrónicos de Comunicación.

En nuestra opinión, la presente acta presenta razonablemente la difusión/audiencia registrada por este medio electrónico.

ADVERTENCIA:

El trabajo de OJDinteractiva, la división de INFORMACIÓN Y CONTROL DE PUBLICACIONES S.A (INTROL) se limita a la realización de pruebas para la revisión de los datos de recuento suministrados por el editor con la finalidad de expresar una opinión sobre la razonabilidad de dichos datos de acuerdo con las Normas Técnicas para el control de los MEC.

Por tanto, INTROL no acepta responsabilidad alguna por las inexactitudes o errores que puedan existir en los datos de recuento. Tampoco acepta ninguna responsabilidad por la falsedad en los datos de recuento recibidos del editor, ni por otros datos de medición que no están incluidos en el análisis.

Marzo - 2019

OJDinteractiva