



INFORMACION Y CONTROL DE PUBLICACIONES, S.A.

Velázquez, 46, 1º Drcha - Tel. 91 435 00 32 Fax 91 435 96 05 - 28001 - MADRID
Av. Diagonal 497, 5a planta - Tel 93 439 24 18 Fax 93 419 25 34 - 08029 - BARCELONA

Título: EFEVERDE.COM
URL Primaria: http://www.efeverde.com/
Editor: Agencia EFE, S.A.U., S.M.E
Domicilio: Espronceda, 32
Ciudad: 28003 MADRID
Teléfono: 91 346 75 17
Fax: 91 346 71 55
E-mail:
Clasificación: Noticias e Información
Sub-Clasificación: Multicategoría



1. Cifras totales y promedios (Nacional e Internacional)

MES - AÑO	NAVEGADORES UNICOS	VISITAS	PAGINAS
Agosto - 2022	104.998	120.928	164.184
PROMEDIO DIARIO	3.674	3.901	5.296
PROMEDIO LUNES-VIERNES	4.032	4.292	5.852
PROMEDIO SABADO-DOMINGO	2.646	2.778	3.699
PAGINAS / VISITAS	1,36		
DURACION MEDIA VISITAS	0:01:13		
DURACION MEDIA PAGINAS	0:03:23		

2. Secciones (Nacional e Internacional)

	PAGINAS	%
HOME	0	0 %
RESTO	164.184	100.00 %

3. Por día del mes (Nacional e Internacional)

Día	N. únicos	Visitas	Páginas	Día	N. únicos	Visitas	Páginas	Día	N. únicos	Visitas	Páginas
1	3.774	3.999	5.174	11	4.197	4.496	6.701	21	2.985	3.116	4.016
2	3.956	4.205	5.649	12	3.593	3.800	5.426	22	4.304	4.555	6.107
3	3.479	3.709	4.906	13	2.450	2.567	3.464	23	4.433	4.734	6.155
4	3.731	3.948	5.294	14	2.555	2.685	3.614	24	4.418	4.689	6.396
5	3.490	3.700	4.803	15	3.044	3.217	4.374	25	4.358	4.658	6.239
6	2.489	2.606	3.286	16	4.033	4.320	5.870	26	3.764	4.019	5.358
7	2.574	2.702	3.519	17	4.203	4.452	5.901	27	2.638	2.783	3.547
8	3.789	4.028	5.842	18	4.535	4.821	6.667	28	2.780	2.941	4.036
9	4.038	4.286	5.977	19	3.911	4.169	5.924	29	4.159	4.473	6.288
10	4.324	4.563	6.439	20	2.693	2.820	4.109	30	4.419	4.727	6.315
								31	4.786	5.140	6.788

4. Gráficas (Nacional e Internacional)

4.1 Por día de la semana (promedio)

N. únicos / Visitas (x 100)

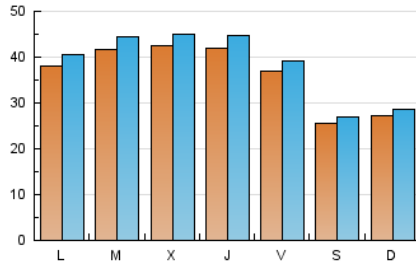

Páginas (x 100)

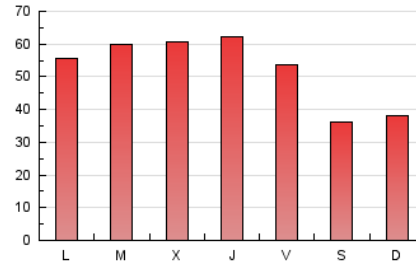

4.2 Por franja horaria (promedio)

Visitas_ (x 1000)



Páginas (x 1000)



4.3 Por meses

N. únicos / Visitas (x 1000)

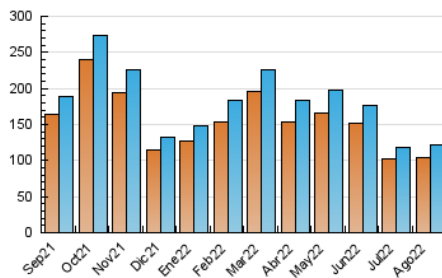

Páginas (x 1000)

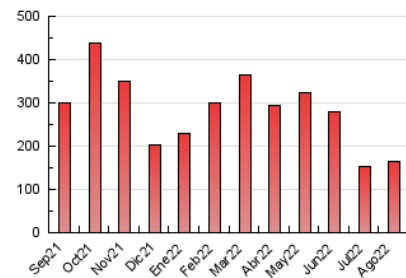



INFORMACION Y CONTROL DE PUBLICACIONES, S.A.

Velázquez, 46, 1º Drcha - Tel. 91 435 00 32 Fax 91 435 96 05 - 28001 - MADRID
Av. Diagonal 497, 5a planta - Tel 93 439 24 18 Fax 93 419 25 34 - 08029 - BARCELONA

Anexo - Tráfico Nacional

Título: EFEVERDE.COM
URL Primaria: http://www.efeverde.com/
Editor: Agencia EFE, S.A.U., S.M.E
Domicilio: Espronceda, 32
Ciudad: 28003 MADRID
Teléfono: 91 346 75 17
Fax: 91 346 71 55
E-mail:
Clasificación: Noticias e Información
Sub-Clasificación: Multicategoría



1. Cifras totales y promedios (Nacional)

MES - AÑO	NAVEGADORES UNICOS	VISITAS	PAGINAS
Agosto - 2022	30.731	36.114	54.272
PROMEDIO DIARIO	1.092	1.165	1.751
PROMEDIO LUNES-VIERNES	1.182	1.269	1.914
PROMEDIO SABADO-DOMINGO	834	867	1.281
PAGINAS / VISITAS	1,50		
DURACION MEDIA VISITAS	0:01:03		
DURACION MEDIA PAGINAS	0:02:06		

2. Secciones (Nacional)

	PAGINAS	%
HOME	0	0 %
RESTO	54.272	100.00 %

3. Por día del mes (Nacional)

Día	N. únicos	Visitas	Páginas	Día	N. únicos	Visitas	Páginas	Día	N. únicos	Visitas	Páginas
1	1.416	1.510	1.976	11	1.217	1.313	2.460	21	948	974	1.300
2	1.512	1.617	2.179	12	1.010	1.087	1.957	22	1.345	1.437	2.023
3	1.095	1.188	1.743	13	792	827	1.253	23	1.188	1.291	1.682
4	1.226	1.310	1.852	14	813	853	1.327	24	1.071	1.153	1.738
5	1.174	1.261	1.755	15	828	865	1.334	25	1.093	1.172	1.684
6	856	885	1.135	16	1.079	1.175	1.789	26	891	954	1.287
7	863	895	1.204	17	1.186	1.263	1.796	27	769	800	1.060
8	1.118	1.208	2.168	18	1.346	1.442	2.313	28	770	808	1.335
9	1.229	1.313	2.164	19	1.114	1.196	2.015	29	1.198	1.283	2.024
10	1.318	1.407	2.294	20	860	892	1.630	30	1.163	1.261	1.846
								31	1.363	1.474	1.949

4. Gráficas (Nacional)

4.1 Por día de la semana (promedio)

N. únicos / Visitas (x 100)

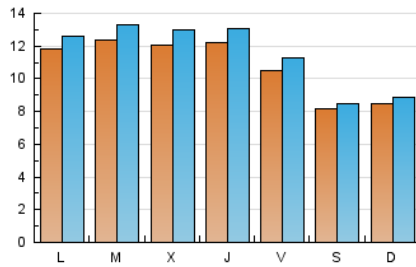

Páginas (x 100)

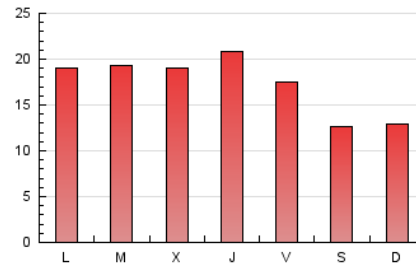

4.2 Por franja horaria (promedio)

Visitas_ (x 1000)

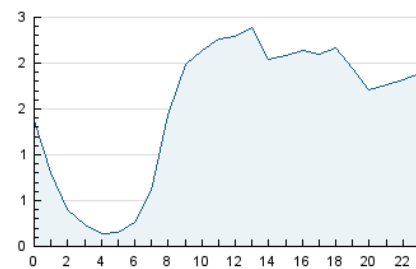

Páginas (x 1000)

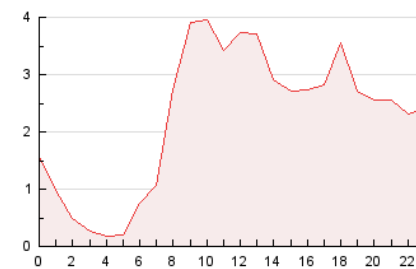

4.3 Por meses

N. únicos / Visitas (x 1000)

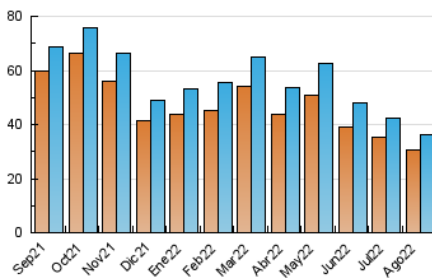

Páginas (x 1000)

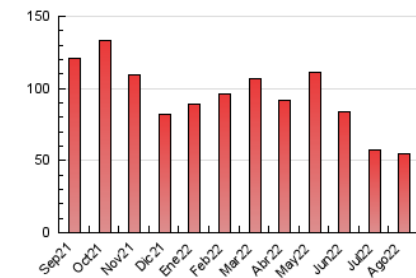

5. Observaciones

Este Medio Electrónico de Comunicación ha sido medido por la herramienta Google Analytics de Google (Universal Analytics)

6. Definiciones básicas (Para más información ver Normas Técnicas para el Control de los Medios Electrónicos de Comunicación)

Página Vista:

Conjunto de ficheros enviado a un usuario como resultado de una petición del mismo recibida por el servidor. Cuando la página está formada por varios marcos (frames), el conjunto de los mismos tendrá, a efectos de cómputo, la consideración de una página unitaria.

Visita:

Una secuencia ininterrumpida de páginas servidas a un usuario válido. Si dicho usuario no realiza peticiones de páginas en un periodo de tiempo (30 min) la siguiente petición constituirá el inicio de una nueva visita.

Navegador Único:

Total de combinaciones únicas de una dirección IP y un identificador adicional. Los medios pueden utilizar cookies o el Identificador de Alta de registro.

Duración Página Vista:

Tiempo acumulado en segundos de todas las páginas vistas (en visitas de dos o más páginas vistas), dividido por el número total de páginas vistas.

Duración Visita:

Tiempo en segundos de todas las visitas de dos o más páginas vistas, dividido por el número total de visitas de dos o más páginas vistas.

Tráfico nacional:

Audiencia/difusión correspondiente a España medida en base a los datos de las direcciones IP registradas por el sistema de medición.

7. Opinión

De OJDinteractiva, la división de INFORMACIÓN Y CONTROL DE PUBLICACIONES S.A.:

Hemos examinado la información facilitada por el editor del medio electrónico para el periodo que comprende la presente certificación.

Nuestro examen se ha realizado de acuerdo con las normas y procedimientos establecidos en las Normas Técnicas para el Control de los Medios Electrónicos de Comunicación.

En nuestra opinión, la presente acta presenta razonablemente la difusión/audiencia registrada por este medio electrónico.

ADVERTENCIA:

El trabajo de OJDinteractiva, la división de INFORMACIÓN Y CONTROL DE PUBLICACIONES S.A (INTROL) se limita a la realización de pruebas para la revisión de los datos de recuento suministrados por el editor con la finalidad de expresar una opinión sobre la razonabilidad de dichos datos de acuerdo con las Normas Técnicas para el control de los MEC. Por tanto, INTROL no acepta responsabilidad alguna por las inexactitudes o errores que puedan existir en los datos de recuento. Tampoco acepta ninguna responsabilidad por la falsedad en los datos de recuento recibidos del editor, ni por otros datos de medición que no están incluidos en el análisis.

Septiembre - 2022

OJDinteractiva