



INFORMACION Y CONTROL DE PUBLICACIONES, S.A.

Velázquez, 46, 1º Drcha - Tel. 91 435 00 32 Fax 91 435 96 05 - 28001 - MADRID
 Entença, 218 Entr. 7 - Tel 93 439 24 18 Fax 93 419 25 34 - 08029 - BARCELONA

Título: EFESALUD.COM
URL Primaria: http://www.efesalud.com/
Editor: Agencia EFE, S.A.U., S.M.E
Domicilio: Espronceda, 32
Ciudad: 28003 MADRID
Teléfono: 91 346 75 17
Fax: 91 346 71 55
E-mail:
Clasificación: Familia y estilo de vida
Sub-Clasificación: Salud, Fitness y Nutrición



1. Cifras totales y promedios (Nacional e Internacional)

MES - AÑO	NAVEGADORES UNICOS	VISITAS	PAGINAS
Noviembre - 2019	906.992	990.473	1.253.293
PROMEDIO DIARIO	31.553	33.016	41.776
PROMEDIO LUNES-VIERNES	33.613	35.192	44.466
PROMEDIO SABADO-DOMINGO	26.747	27.938	35.500
PAGINAS / VISITAS	1,27		
DURACION MEDIA VISITAS	0:01:00		
DURACION MEDIA PAGINAS	0:03:45		

2. Secciones (Nacional e Internacional)

	PAGINAS	%
HOME	90.825	7.25 %
RESTO	1.162.468	92.75 %

3. Por día del mes (Nacional e Internacional)

Día	N. únicos	Visitas	Páginas	Día	N. únicos	Visitas	Páginas	Día	N. únicos	Visitas	Páginas
1	26.368	27.886	35.299	11	34.291	35.847	45.163	21	33.956	35.515	44.658
2	25.864	27.148	34.820	12	36.019	37.828	48.339	22	31.684	32.875	41.053
3	28.174	29.572	38.331	13	35.192	36.953	46.984	23	25.907	27.176	34.050
4	34.082	35.936	45.980	14	34.027	35.969	45.622	24	28.247	29.461	37.185
5	36.729	38.580	49.516	15	30.652	32.084	40.845	25	34.468	36.383	45.246
6	35.739	37.819	48.425	16	26.243	27.342	34.465	26	35.162	36.652	45.539
7	35.538	36.996	47.019	17	27.645	28.765	36.851	27	33.680	35.320	44.183
8	32.989	34.492	43.852	18	34.120	35.680	45.536	28	32.215	33.020	41.105
9	27.030	28.559	36.330	19	35.308	36.820	46.849	29	27.990	28.987	35.714
10	28.161	29.591	37.644	20	35.662	37.387	46.864	30	23.451	23.830	29.826

4. Gráficas (Nacional e Internacional)

4.1 Por día de la semana (promedio)

N. únicos / Visitas (x 100)

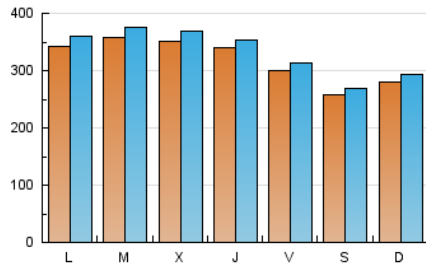

Páginas (x 100)

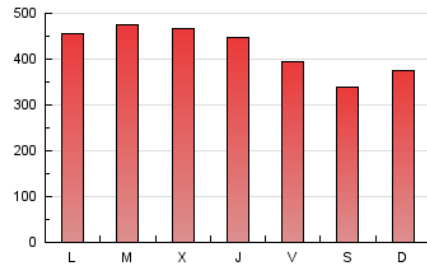

4.2 Por franja horaria (promedio)

Visitas (x 1000)

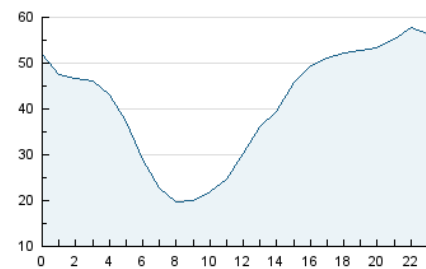

Páginas (x 1000)

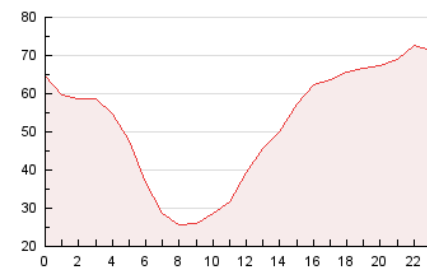

4.3 Por meses

N. únicos / Visitas (x 1000)

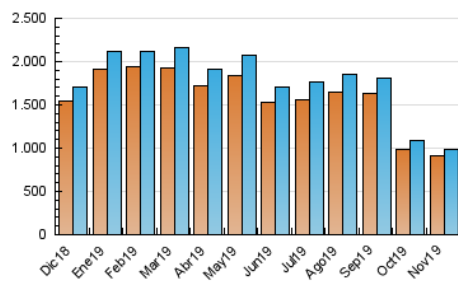

Páginas (x 1000)

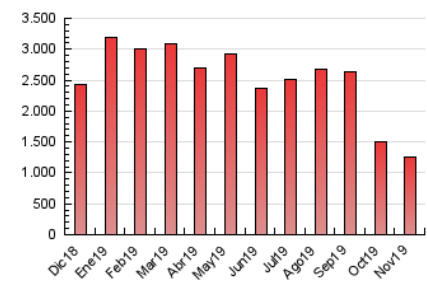



INFORMACION Y CONTROL DE PUBLICACIONES, S.A.

Velázquez, 46, 1º Drcha - Tel. 91 435 00 32 Fax 91 435 96 05 - 28001 - MADRID
 Entença, 218 Entr. 7 - Tel 93 439 24 18 Fax 93 419 25 34 - 08029 - BARCELONA

Anexo - Tráfico Nacional

Título: EFESALUD.COM
URL Primaria: http://www.efesalud.com/
Editor: Agencia EFE, S.A.U., S.M.E
Domicilio: Espronceda, 32
Ciudad: 28003 MADRID
Teléfono: 91 346 75 17
Fax: 91 346 71 55
E-mail:
Clasificación: Familia y estilo de vida
Sub-Clasificación: Salud, Fitness y Nutrición



1. Cifras totales y promedios (Nacional)

MES - AÑO	NAVEGADORES UNICOS	VISITAS	PAGINAS
Noviembre - 2019	277.120	304.568	396.259
PROMEDIO DIARIO	9.677	10.152	13.209
PROMEDIO LUNES-VIERNES	10.230	10.731	13.974
PROMEDIO SABADO-DOMINGO	8.385	8.801	11.423
PAGINAS / VISITAS	1,30		
DURACION MEDIA VISITAS	0:01:12		
DURACION MEDIA PAGINAS	0:04:00		

2. Secciones (Nacional)

	PAGINAS	%
HOME	40.417	10.20 %
RESTO	355.842	89.80 %

3. Por día del mes (Nacional)

Día	N. únicos	Visitas	Páginas	Día	N. únicos	Visitas	Páginas	Día	N. únicos	Visitas	Páginas
1	8.091	8.530	10.907	11	9.982	10.462	13.768	21	10.532	11.083	14.427
2	7.877	8.295	11.013	12	10.614	11.143	14.800	22	9.315	9.671	12.476
3	9.537	10.002	13.120	13	10.397	10.922	14.468	23	7.855	8.197	10.647
4	10.460	11.020	14.238	14	10.288	10.783	13.972	24	9.278	9.772	12.510
5	10.934	11.436	15.133	15	9.103	9.576	12.654	25	11.024	11.622	14.833
6	10.814	11.343	15.073	16	8.106	8.420	10.941	26	10.938	11.537	14.642
7	10.547	11.154	14.419	17	9.243	9.693	12.722	27	10.511	11.031	14.211
8	9.469	9.953	13.159	18	11.576	12.109	15.800	28	9.692	10.150	13.092
9	8.001	8.492	10.926	19	11.065	11.569	15.108	29	8.150	8.457	10.870
10	8.398	8.883	11.374	20	11.333	11.804	15.404	30	7.170	7.459	9.552

4. Gráficas (Nacional)

4.1 Por día de la semana (promedio)

N. únicos / Visitas (x 100)

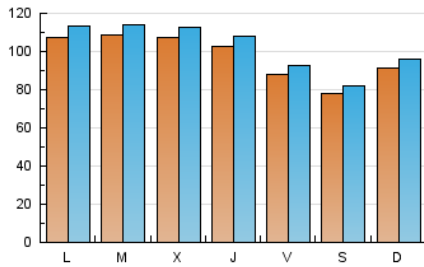

Páginas (x 100)

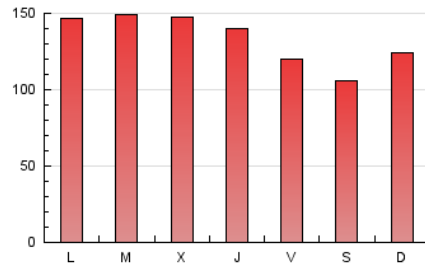

4.2 Por franja horaria (promedio)

Visitas (x 1000)



Páginas (x 1000)



4.3 Por meses

N. únicos / Visitas (x 1000)

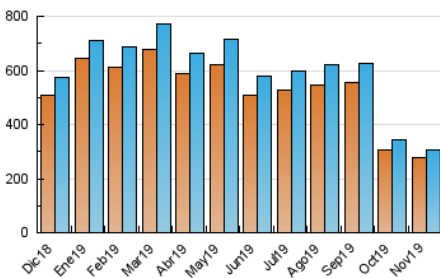

Páginas (x 1000)

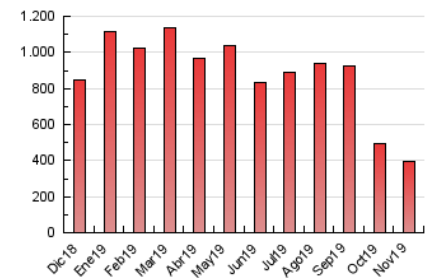

5. Observaciones

Este Medio Electrónico de Comunicación ha sido medido por la herramienta Google Analytics de Google

6. Definiciones básicas (Para más información ver Normas Técnicas para el Control de los Medios Electrónicos de Comunicación)

Página Vista:

Conjunto de ficheros enviado a un usuario como resultado de una petición del mismo recibida por el servidor. Cuando la página está formada por varios marcos (frames), el conjunto de los mismos tendrá, a efectos de cómputo, la consideración de una página unitaria.

Visita:

Una secuencia ininterrumpida de páginas servidas a un usuario válido. Si dicho usuario no realiza peticiones de páginas en un periodo de tiempo (30 min) la siguiente petición constituirá el inicio de una nueva visita.

Navegador Único:

Total de combinaciones únicas de una dirección IP y un identificador adicional. Los medios pueden utilizar cookies o el Identificador de Alta de registro.

Duración Página Vista:

Tiempo acumulado en segundos de todas las páginas vistas (en visitas de dos o más páginas vistas), dividido por el número total de páginas vistas.

Duración Visita:

Tiempo en segundos de todas las visitas de dos o más páginas vistas, dividido por el número total de visitas de dos o más páginas vistas.

Tráfico nacional:

Audiencia/difusión correspondiente a España medida en base a los datos de las direcciones IP registradas por el sistema de medición.

7. Opinión

De OJDinteractiva, la división de INFORMACIÓN Y CONTROL DE PUBLICACIONES S.A.:

Hemos examinado la información facilitada por el editor del medio electrónico para el periodo que comprende la presente certificación.

Nuestro examen se ha realizado de acuerdo con las normas y procedimientos establecidos en las Normas Técnicas para el Control de los Medios Electrónicos de Comunicación.

En nuestra opinión, la presente acta presenta razonablemente la difusión/audiencia registrada por este medio electrónico.

ADVERTENCIA:

El trabajo de OJDinteractiva, la división de INFORMACIÓN Y CONTROL DE PUBLICACIONES S.A (INTROL) se limita a la realización de pruebas para la revisión de los datos de recuento suministrados por el editor con la finalidad de expresar una opinión sobre la razonabilidad de dichos datos de acuerdo con las Normas Técnicas para el control de los MEC.

Por tanto, INTROL no acepta responsabilidad alguna por las inexactitudes o errores que puedan existir en los datos de recuento. Tampoco acepta ninguna responsabilidad por la falsedad en los datos de recuento recibidos del editor, ni por otros datos de medición que no están incluidos en el análisis.

Diciembre - 2019

OJDinteractiva