



INFORMACION Y CONTROL DE PUBLICACIONES, S.A.

Velázquez, 46, 1º Drcha - Tel. 91 435 00 32 Fax 91 435 96 05 - 28001 - MADRID
Av. Diagonal 497, 5a planta - Tel 93 439 24 18 Fax 93 419 25 34 - 08029 - BARCELONA

Título: EFESALUD.COM
URL Primaria: http://www.efesalud.com/
Editor: Agencia EFE, S.A.U., S.M.E
Domicilio: Espronceda, 32
Ciudad: 28003 MADRID
Teléfono: 91 346 75 17
Fax: 91 346 71 55
E-mail:
Clasificación: Familia y estilo de vida
Sub-Clasificación: Salud, Fitness y Nutrición



1. Cifras totales y promedios (Nacional e Internacional)

MES - AÑO	NAVEGADORES UNICOS	VISITAS	PAGINAS
Abril - 2023	100.075	112.374	181.412
PROMEDIO DIARIO	3.536	3.746	6.047
PROMEDIO LUNES-VIERNES	3.830	4.070	6.589
PROMEDIO SABADO-DOMINGO	2.948	3.098	4.964
PAGINAS / VISITAS	1,61		
DURACION MEDIA VISITAS	0:01:47		
DURACION MEDIA PAGINAS	0:02:53		

2. Secciones (Nacional e Internacional)

	PAGINAS	%
HOME	6.517	3.59 %
RESTO	174.895	96.41 %

3. Por día del mes (Nacional e Internacional)

Día	N. únicos	Visitas	Páginas	Día	N. únicos	Visitas	Páginas	Día	N. únicos	Visitas	Páginas
1	2.959	3.082	5.074	11	3.896	4.150	6.947	21	3.934	4.117	6.541
2	2.964	3.106	5.170	12	3.968	4.218	6.950	22	3.058	3.223	4.932
3	3.408	3.619	5.985	13	4.190	4.480	7.464	23	3.211	3.365	5.211
4	3.537	3.762	6.077	14	3.846	4.081	6.787	24	4.127	4.384	7.012
5	3.276	3.475	5.613	15	2.967	3.128	5.023	25	4.210	4.456	7.059
6	2.730	2.867	4.499	16	3.277	3.475	5.735	26	4.003	4.257	6.781
7	2.720	2.877	4.528	17	4.166	4.431	7.471	27	4.020	4.278	6.852
8	2.875	3.020	4.750	18	4.339	4.615	7.549	28	3.522	3.760	5.769
9	2.755	2.906	4.584	19	4.518	4.841	7.743	29	2.749	2.871	4.662
10	3.747	3.974	6.627	20	4.443	4.757	7.520	30	2.660	2.799	4.497

4. Gráficas (Nacional e Internacional)

4.1 Por día de la semana (promedio)

N. únicos / Visitas (x 100)

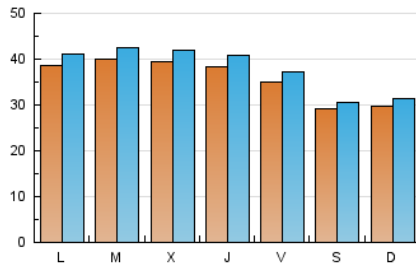

Páginas (x 100)

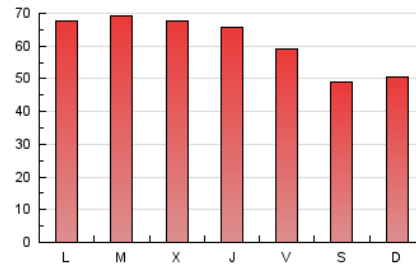

4.2 Por franja horaria (promedio)

Visitas_ (x 1000)



Páginas (x 1000)



4.3 Por meses

N. únicos / Visitas (x 1000)

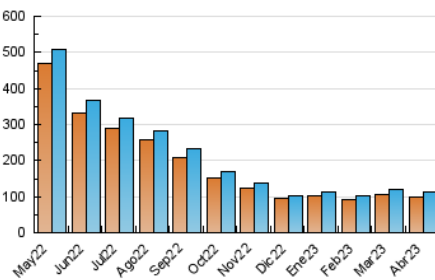

Páginas (x 1000)

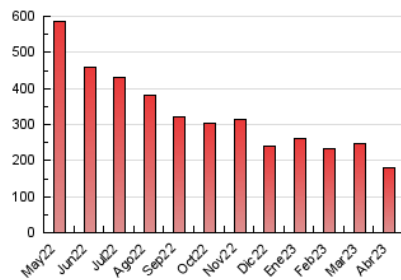



INFORMACION Y CONTROL DE PUBLICACIONES, S.A.

Velázquez, 46, 1ª Drcha - Tel. 91 435 00 32 Fax 91 435 96 05 - 28001 - MADRID
Av. Diagonal 497, 5a planta - Tel 93 439 24 18 Fax 93 419 25 34 - 08029 - BARCELONA

Anexo - Tráfico Nacional

Título: EFESALUD.COM
URL Primaria: http://www.efesalud.com/
Editor: Agencia EFE, S.A.U., S.M.E
Domicilio: Espronceda, 32
Ciudad: 28003 MADRID
Teléfono: 91 346 75 17
Fax: 91 346 71 55
E-mail:
Clasificación: Familia y estilo de vida
Sub-Clasificación: Salud, Fitness y Nutrición



1. Cifras totales y promedios (Nacional)

MES - AÑO	NAVEGADORES UNICOS	VISITAS	PAGINAS
Abril - 2023	42.348	48.043	79.545
PROMEDIO DIARIO	1.507	1.601	2.652
PROMEDIO LUNES-VIERNES	1.628	1.738	2.906
PROMEDIO SABADO-DOMINGO	1.265	1.328	2.143
PAGINAS / VISITAS	1,66		
DURACION MEDIA VISITAS	0:01:48		
DURACION MEDIA PAGINAS	0:02:43		

2. Secciones (Nacional)

	PAGINAS	%
HOME	2.428	3.05 %
RESTO	77.117	96.95 %

3. Por día del mes (Nacional)

Día	N. únicos	Visitas	Páginas	Día	N. únicos	Visitas	Páginas	Día	N. únicos	Visitas	Páginas
1	1.299	1.356	2.167	11	1.675	1.792	3.140	21	1.648	1.721	2.802
2	1.362	1.421	2.433	12	1.705	1.848	3.216	22	1.226	1.294	1.985
3	1.468	1.578	2.670	13	1.833	1.959	3.354	23	1.390	1.468	2.290
4	1.493	1.595	2.653	14	1.601	1.711	3.058	24	1.780	1.899	3.050
5	1.338	1.438	2.373	15	1.255	1.319	2.172	25	1.766	1.864	3.079
6	1.139	1.196	1.906	16	1.488	1.578	2.583	26	1.693	1.821	2.969
7	1.165	1.234	1.944	17	1.878	2.006	3.559	27	1.642	1.742	2.863
8	1.250	1.309	2.064	18	1.849	1.965	3.264	28	1.371	1.463	2.321
9	1.172	1.222	1.929	19	2.000	2.161	3.541	29	1.090	1.140	1.891
10	1.564	1.676	2.917	20	1.948	2.093	3.432	30	1.113	1.174	1.920

4. Gráficas (Nacional)

4.1 Por día de la semana (promedio)

N. únicos / Visitas (x 100)

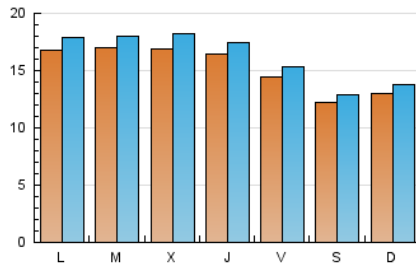

Páginas (x 100)

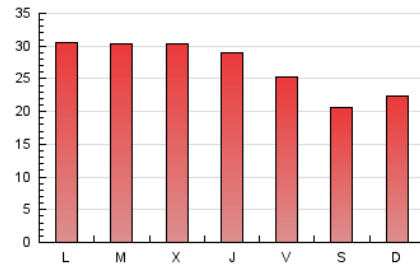

4.2 Por franja horaria (promedio)

Visitas_ (x 1000)

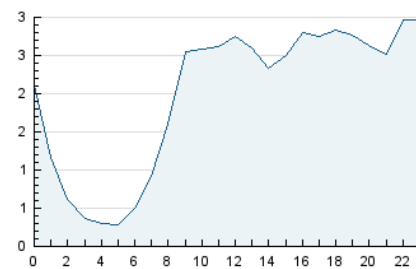

Páginas (x 1000)

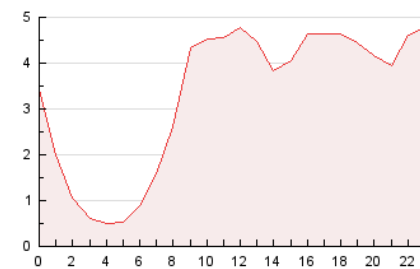

4.3 Por meses

N. únicos / Visitas (x 1000)

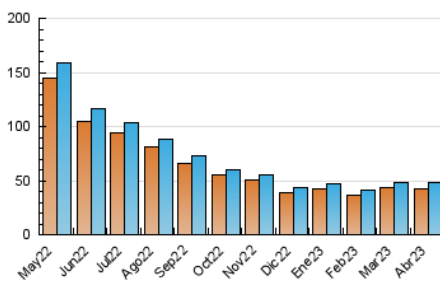

Páginas (x 1000)

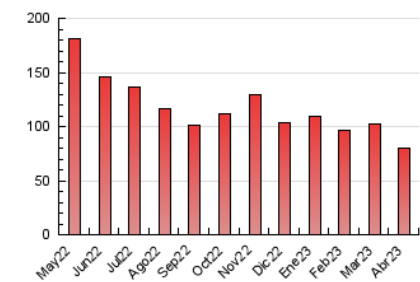

5. Observaciones

Este Medio Electrónico de Comunicación ha sido medido por la herramienta Google Analytics de Google (Universal Analytics)

6. Definiciones básicas (Para más información ver Normas Técnicas para el Control de los Medios Electrónicos de Comunicación)

Página Vista:

Conjunto de ficheros enviado a un usuario como resultado de una petición del mismo recibida por el servidor. Cuando la página está formada por varios marcos (frames), el conjunto de los mismos tendrá, a efectos de cómputo, la consideración de una página unitaria.

Visita:

Una secuencia ininterrumpida de páginas servidas a un usuario válido. Si dicho usuario no realiza peticiones de páginas en un periodo de tiempo (30 min) la siguiente petición constituirá el inicio de una nueva visita.

Navegador Único:

Total de combinaciones únicas de una dirección IP y un identificador adicional. Los medios pueden utilizar cookies o el Identificador de Alta de registro.

Duración Página Vista:

Tiempo acumulado en segundos de todas las páginas vistas (en visitas de dos o más páginas vistas), dividido por el número total de páginas vistas.

Duración Visita:

Tiempo en segundos de todas las visitas de dos o más páginas vistas, dividido por el número total de visitas de dos o más páginas vistas.

Tráfico nacional:

Audiencia/difusión correspondiente a España medida en base a los datos de las direcciones IP registradas por el sistema de medición.

7. Opinión

De OJDinteractiva, la división de INFORMACIÓN Y CONTROL DE PUBLICACIONES S.A.:

Hemos examinado la información facilitada por el editor del medio electrónico para el periodo que comprende la presente certificación.

Nuestro examen se ha realizado de acuerdo con las normas y procedimientos establecidos en las Normas Técnicas para el Control de los Medios Electrónicos de Comunicación.

En nuestra opinión, la presente acta presenta razonablemente la difusión/audiencia registrada por este medio electrónico.

ADVERTENCIA:

El trabajo de OJDinteractiva, la división de INFORMACIÓN Y CONTROL DE PUBLICACIONES S.A (INTROL) se limita a la realización de pruebas para la revisión de los datos de recuento suministrados por el editor con la finalidad de expresar una opinión sobre la razonabilidad de dichos datos de acuerdo con las Normas Técnicas para el control de los MEC.

Por tanto, INTROL no acepta responsabilidad alguna por las inexactitudes o errores que puedan existir en los datos de recuento. Tampoco acepta ninguna responsabilidad por la falsedad en los datos de recuento recibidos del editor, ni por otros datos de medición que no están incluidos en el análisis.

Mayo - 2023

OJDinteractiva