



INFORMACION Y CONTROL DE PUBLICACIONES, S.A.

Velázquez, 46, 1º Drcha - Tel. 91 435 00 32 Fax 91 435 96 05 - 28001 - MADRID
 Entença, 218 Entr. 7 - Tel 93 439 24 18 Fax 93 419 25 34 - 08029 - BARCELONA

Título: EFEMOTOR.COM
URL Primaria: http://www.efemotor.com/
Editor: Agencia Efe, S.A.
Domicilio: Espronceda, 32
Ciudad: 28003 MADRID
Teléfono: 91 346 75 17
Fax: 91 346 71 55
E-mail:
Clasificación: Automoción
Sub-Clasificación: Multicategoría



1. Cifras totales y promedios (Nacional e Internacional)

MES - AÑO	NAVEGADORES UNICOS	VISITAS	PAGINAS
Diciembre - 2018	20.756	23.266	40.556
PROMEDIO DIARIO	716	751	1.308
PROMEDIO LUNES-VIERNES	787	827	1.408
PROMEDIO SABADO-DOMINGO	567	590	1.100
PAGINAS / VISITAS	1,74		
DURACION MEDIA VISITAS	0:03:17		
DURACION MEDIA PAGINAS	0:04:25		

2. Secciones (Nacional e Internacional)

	PAGINAS	%
HOME	8.512	20.99 %
RESTO	32.044	79.01 %

3. Por día del mes (Nacional e Internacional)

Día	N. únicos	Visitas	Páginas	Día	N. únicos	Visitas	Páginas	Día	N. únicos	Visitas	Páginas
1	655	686	1.147	11	1.262	1.306	2.185	21	684	721	1.118
2	637	668	1.277	12	1.093	1.141	1.658	22	524	539	1.060
3	932	980	1.617	13	1.126	1.176	1.953	23	399	417	863
4	937	984	1.558	14	955	1.006	1.692	24	354	374	738
5	878	927	1.453	15	616	646	1.171	25	450	464	1.029
6	752	786	1.374	16	641	661	1.152	26	566	609	1.123
7	673	707	1.205	17	859	915	1.642	27	587	622	1.164
8	507	525	952	18	1.076	1.127	1.882	28	726	768	1.535
9	599	619	1.146	19	769	816	1.339	29	595	622	1.130
10	676	725	1.162	20	810	847	1.465	30	494	512	1.100
								31	356	370	666

4. Gráficas (Nacional e Internacional)

4.1 Por día de la semana (promedio)

N. únicos / Visitas (x 100)

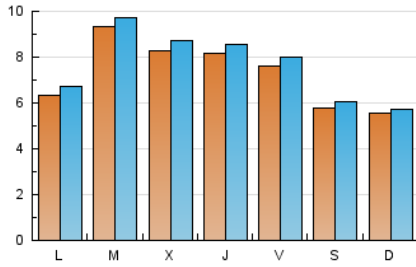

Páginas (x 100)

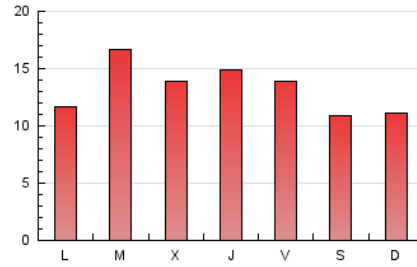

4.2 Por franja horaria (promedio)

Visitas (x 1000)



Páginas (x 1000)



4.3 Por meses

N. únicos / Visitas (x 1000)

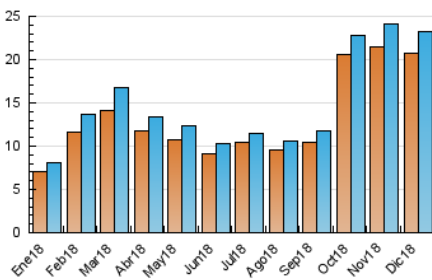

Páginas (x 1000)

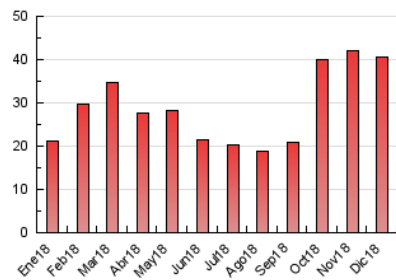



INFORMACION Y CONTROL DE PUBLICACIONES, S.A.

Velázquez, 46, 1º Drcha - Tel. 91 435 00 32 Fax 91 435 96 05 - 28001 - MADRID
 Entença, 218 Entr. 7 - Tel 93 439 24 18 Fax 93 419 25 34 - 08029 - BARCELONA

Anexo - Tráfico Nacional

Título: EFEMOTOR.COM
URL Primaria: http://www.efemotor.com/
Editor: Agencia Efe, S.A.
Domicilio: Espronceda, 32
Ciudad: 28003 MADRID
Teléfono: 91 346 75 17
Fax: 91 346 71 55
E-mail:
Clasificación: Automoción
Sub-Clasificación: Multicategoría



1. Cifras totales y promedios (Nacional)

MES - AÑO	NAVEGADORES UNICOS	VISITAS	PAGINAS
Diciembre - 2018	15.601	17.783	32.478
PROMEDIO DIARIO	544	574	1.048
PROMEDIO LUNES-VIERNES	600	635	1.130
PROMEDIO SABADO-DOMINGO	426	444	875
PAGINAS / VISITAS	1,83		
DURACION MEDIA VISITAS		0:04:09	
DURACION MEDIA PAGINAS		0:05:01	

2. Secciones (Nacional)

	PAGINAS	%
HOME	7.686	23.67 %
RESTO	24.792	76.33 %

3. Por día del mes (Nacional)

Día	N. únicos	Visitas	Páginas	Día	N. únicos	Visitas	Páginas	Día	N. únicos	Visitas	Páginas
1	503	525	910	11	1.058	1.096	1.852	21	453	482	828
2	503	527	1.048	12	896	937	1.378	22	310	324	776
3	732	770	1.295	13	899	946	1.579	23	304	321	718
4	743	788	1.282	14	650	693	1.291	24	252	270	571
5	651	691	1.137	15	479	506	979	25	348	362	904
6	533	559	1.102	16	506	524	944	26	404	443	917
7	528	555	982	17	647	692	1.202	27	453	487	945
8	383	397	761	18	847	895	1.518	28	469	505	1.157
9	466	481	898	19	598	638	1.083	29	413	437	868
10	540	586	970	20	627	657	1.196	30	388	400	851
								31	275	289	536

4. Gráficas (Nacional)

4.1 Por día de la semana (promedio)

N. únicos / Visitas (x 100)

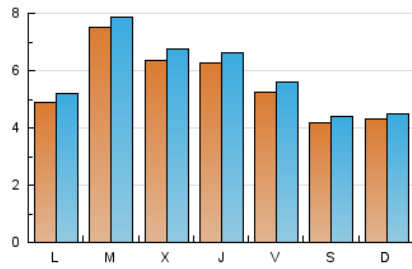

Páginas (x 100)

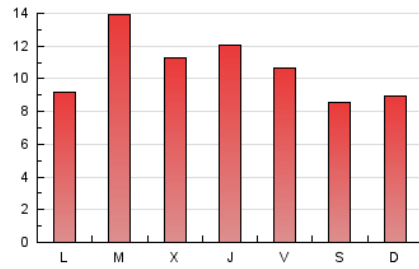

4.2 Por franja horaria (promedio)

Visitas (x 1000)



Páginas (x 1000)



4.3 Por meses

N. únicos / Visitas (x 1000)

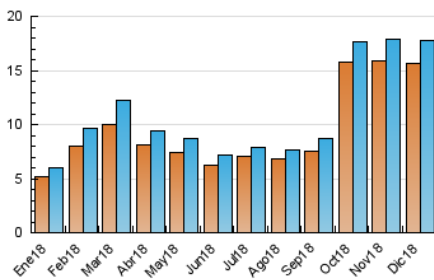

Páginas (x 1000)

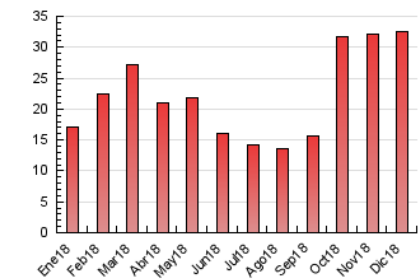

5. Observaciones

Este Medio Electrónico de Comunicación ha sido medido por la herramienta Google Analytics de Google

6. Definiciones básicas (Para más información ver Normas Técnicas para el Control de los Medios Electrónicos de Comunicación)

Página Vista:

Conjunto de ficheros enviado a un usuario como resultado de una petición del mismo recibida por el servidor. Cuando la página está formada por varios marcos (frames), el conjunto de los mismos tendrá, a efectos de cómputo, la consideración de una página unitaria.

Visita:

Una secuencia ininterrumpida de páginas servidas a un usuario válido. Si dicho usuario no realiza peticiones de páginas en un periodo de tiempo (30 min) la siguiente petición constituirá el inicio de una nueva visita.

Navegador Único:

Total de combinaciones únicas de una dirección IP y un identificador adicional. Los medios pueden utilizar cookies o el Identificador de Alta de registro.

Duración Página Vista:

Tiempo acumulado en segundos de todas las páginas vistas (en visitas de dos o más páginas vistas), dividido por el número total de páginas vistas.

Duración Visita:

Tiempo en segundos de todas las visitas de dos o más páginas vistas, dividido por el número total de visitas de dos o más páginas vistas.

Tráfico nacional:

Audiencia/difusión correspondiente a España medida en base a los datos de las direcciones IP registradas por el sistema de medición.

7. Opinión

De OJDinteractiva, la división de INFORMACIÓN Y CONTROL DE PUBLICACIONES S.A.:

Hemos examinado la información facilitada por el editor del medio electrónico para el periodo que comprende la presente certificación.

Nuestro examen se ha realizado de acuerdo con las normas y procedimientos establecidos en las Normas Técnicas para el Control de los Medios Electrónicos de Comunicación.

En nuestra opinión, la presente acta presenta razonablemente la difusión/audiencia registrada por este medio electrónico.

ADVERTENCIA:

El trabajo de OJDinteractiva, la división de INFORMACIÓN Y CONTROL DE PUBLICACIONES S.A (INTROL) se limita a la realización de pruebas para la revisión de los datos de recuento suministrados por el editor con la finalidad de expresar una opinión sobre la razonabilidad de dichos datos de acuerdo con las Normas Técnicas para el control de los MEC.

Por tanto, INTROL no acepta responsabilidad alguna por las inexactitudes o errores que puedan existir en los datos de recuento. Tampoco acepta ninguna responsabilidad por la falsedad en los datos de recuento recibidos del editor, ni por otros datos de medición que no están incluidos en el análisis.

- 2018

OJDinteractiva