



INFORMACION Y CONTROL DE PUBLICACIONES, S.A.

Velázquez, 46, 1º Drcha - Tel. 91 435 00 32 Fax 91 435 96 05 - 28001 - MADRID
Entença, 218 Entr. 7 - Tel 93 439 24 18 Fax 93 419 25 34 - 08029 - BARCELONA

Título: EFEFUTURO.COM
URL Primaria: http://www.efefuturo.com/
Editor: Agencia Efe, S.A.
Domicilio: Espronceda, 32
Ciudad: 28003 MADRID
Teléfono: 91 346 75 17
Fax: 91 346 71 55
E-mail:
Clasificación: Noticias e Información
Sub-Clasificación: Noticias globales y actualidad



1. Cifras totales y promedios (Nacional e Internacional)

MES - AÑO	NAVEGADORES UNICOS	VISITAS	PAGINAS
Diciembre - 2018	46.221	51.014	84.799
PROMEDIO DIARIO	1.577	1.646	2.735
PROMEDIO LUNES-VIERNES	1.674	1.748	2.912
PROMEDIO SABADO-DOMINGO	1.374	1.431	2.364
PAGINAS / VISITAS	1,66		
DURACION MEDIA VISITAS	0:00:58		
DURACION MEDIA PAGINAS	0:01:28		

2. Secciones (Nacional e Internacional)

	PAGINAS	%
HOME	14.514	17.12 %
RESTO	70.285	82.88 %

3. Por día del mes (Nacional e Internacional)

Día	N. únicos	Visitas	Páginas	Día	N. únicos	Visitas	Páginas	Día	N. únicos	Visitas	Páginas
1	1.498	1.568	2.691	11	2.574	2.671	4.337	21	1.019	1.069	1.917
2	1.885	1.952	3.052	12	2.833	2.968	5.046	22	733	769	1.448
3	1.833	1.920	3.347	13	2.085	2.190	3.685	23	780	801	1.500
4	2.153	2.261	3.747	14	1.735	1.817	3.095	24	644	671	1.314
5	2.084	2.185	3.761	15	1.242	1.293	2.335	25	671	704	1.225
6	2.239	2.317	3.713	16	1.247	1.294	2.284	26	1.195	1.249	2.151
7	2.021	2.106	3.384	17	1.616	1.678	2.757	27	1.292	1.352	2.364
8	1.825	1.912	2.792	18	1.551	1.629	2.518	28	1.080	1.132	2.083
9	2.837	2.954	4.021	19	1.477	1.534	2.672	29	798	838	1.643
10	2.878	2.997	4.304	20	1.434	1.490	2.494	30	891	929	1.874
								31	746	764	1.245

4. Gráficas (Nacional e Internacional)

4.1 Por día de la semana (promedio)

N. únicos / Visitas (x 100)

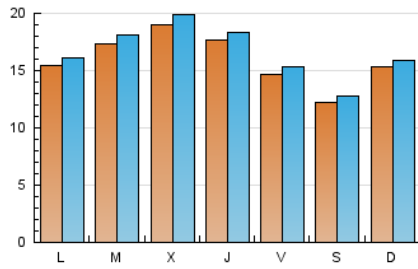

Páginas (x 100)

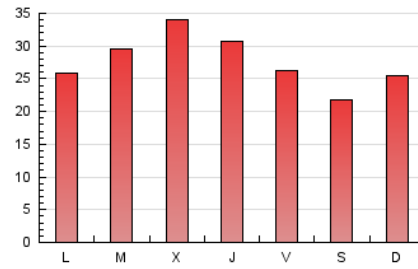

4.2 Por franja horaria (promedio)

Visitas (x 1000)



Páginas (x 1000)

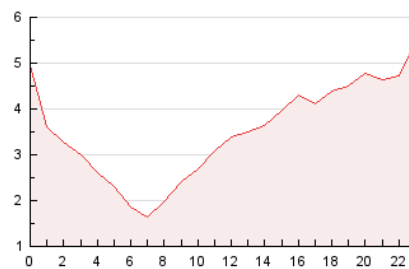

4.3 Por meses

N. únicos / Visitas (x 1000)

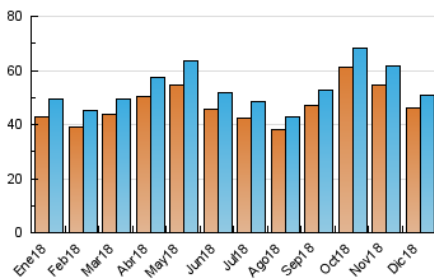

Páginas (x 1000)

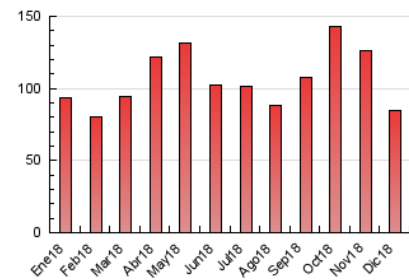



INFORMACION Y CONTROL DE PUBLICACIONES, S.A.

Velázquez, 46, 1º Drcha - Tel. 91 435 00 32 Fax 91 435 96 05 - 28001 - MADRID
 Entença, 218 Entr. 7 - Tel 93 439 24 18 Fax 93 419 25 34 - 08029 - BARCELONA

Anexo - Tráfico Nacional

Título: EFEFUTURO.COM
URL Primaria: http://www.efefuturo.com/
Editor: Agencia Efe, S.A.
Domicilio: Espronceda, 32
Ciudad: 28003 MADRID
Teléfono: 91 346 75 17
Fax: 91 346 71 55
E-mail:
Clasificación: Noticias e Información
Sub-Clasificación: Noticias globales y actualidad



1. Cifras totales y promedios (Nacional)

MES - AÑO	NAVEGADORES UNICOS	VISITAS	PAGINAS
Diciembre - 2018	19.577	22.275	39.253
PROMEDIO DIARIO	683	719	1.266
PROMEDIO LUNES-VIERNES	759	800	1.402
PROMEDIO SABADO-DOMINGO	523	548	981
PAGINAS / VISITAS	1,76		
DURACION MEDIA VISITAS		0:01:04	
DURACION MEDIA PAGINAS		0:01:24	

2. Secciones (Nacional)

	PAGINAS	%
HOME	7.680	19.57 %
RESTO	31.573	80.43 %

3. Por día del mes (Nacional)

Día	N. únicos	Visitas	Páginas	Día	N. únicos	Visitas	Páginas	Día	N. únicos	Visitas	Páginas
1	516	546	1.007	11	1.322	1.381	2.273	21	496	533	1.003
2	530	553	1.081	12	1.704	1.788	3.154	22	353	376	738
3	722	767	1.407	13	970	1.019	1.810	23	406	417	779
4	853	919	1.673	14	811	862	1.602	24	289	302	598
5	750	809	1.380	15	647	678	1.209	25	380	401	741
6	772	804	1.442	16	637	666	1.125	26	588	627	1.171
7	748	793	1.347	17	856	895	1.467	27	735	770	1.369
8	607	643	1.020	18	743	779	1.168	28	602	639	1.178
9	663	691	1.158	19	681	707	1.298	29	424	441	808
10	902	945	1.584	20	694	725	1.203	30	446	469	888
								31	322	330	572

4. Gráficas (Nacional)

4.1 Por día de la semana (promedio)

N. únicos / Visitas (x 100)

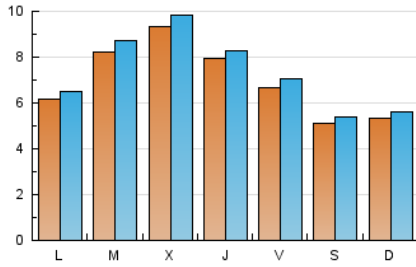

Páginas (x 100)

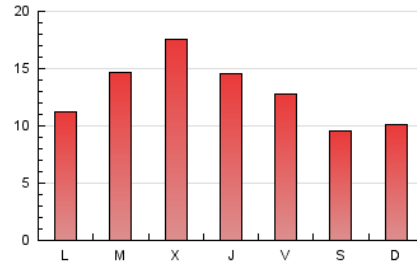

4.2 Por franja horaria (promedio)

Visitas (x 1000)



Páginas (x 1000)



4.3 Por meses

N. únicos / Visitas (x 1000)

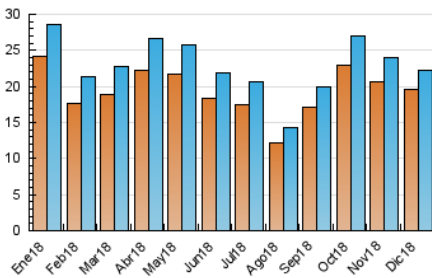

Páginas (x 1000)

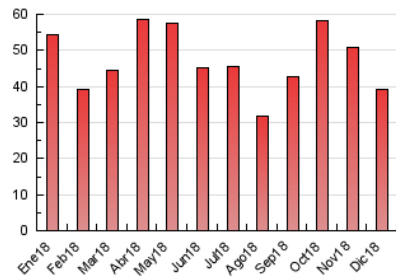

5. Observaciones

Este Medio Electrónico de Comunicación ha sido medido por la herramienta Google Analytics de Google

6. Definiciones básicas (Para más información ver Normas Técnicas para el Control de los Medios Electrónicos de Comunicación)

Página Vista:

Conjunto de ficheros enviado a un usuario como resultado de una petición del mismo recibida por el servidor. Cuando la página está formada por varios marcos (frames), el conjunto de los mismos tendrá, a efectos de cómputo, la consideración de una página unitaria.

Visita:

Una secuencia ininterrumpida de páginas servidas a un usuario válido. Si dicho usuario no realiza peticiones de páginas en un periodo de tiempo (30 min) la siguiente petición constituirá el inicio de una nueva visita.

Navegador Único:

Total de combinaciones únicas de una dirección IP y un identificador adicional. Los medios pueden utilizar cookies o el Identificador de Alta de registro.

Duración Página Vista:

Tiempo acumulado en segundos de todas las páginas vistas (en visitas de dos o más páginas vistas), dividido por el número total de páginas vistas.

Duración Visita:

Tiempo en segundos de todas las visitas de dos o más páginas vistas, dividido por el número total de visitas de dos o más páginas vistas.

Tráfico nacional:

Audiencia/difusión correspondiente a España medida en base a los datos de las direcciones IP registradas por el sistema de medición.

7. Opinión

De OJDinteractiva, la división de INFORMACIÓN Y CONTROL DE PUBLICACIONES S.A.:

Hemos examinado la información facilitada por el editor del medio electrónico para el periodo que comprende la presente certificación.

Nuestro examen se ha realizado de acuerdo con las normas y procedimientos establecidos en las Normas Técnicas para el Control de los Medios Electrónicos de Comunicación.

En nuestra opinión, la presente acta presenta razonablemente la difusión/audiencia registrada por este medio electrónico.

ADVERTENCIA:

El trabajo de OJDinteractiva, la división de INFORMACIÓN Y CONTROL DE PUBLICACIONES S.A (INTROL) se limita a la realización de pruebas para la revisión de los datos de recuento suministrados por el editor con la finalidad de expresar una opinión sobre la razonabilidad de dichos datos de acuerdo con las Normas Técnicas para el control de los MEC.

Por tanto, INTROL no acepta responsabilidad alguna por las inexactitudes o errores que puedan existir en los datos de recuento. Tampoco acepta ninguna responsabilidad por la falsedad en los datos de recuento recibidos del editor, ni por otros datos de medición que no están incluidos en el análisis.

- 2018

OJDinteractiva