



INFORMACION Y CONTROL DE PUBLICACIONES, S.A.

Velázquez, 46, 1º Drcha - Tel. 91 435 00 32 Fax 91 435 96 05 - 28001 - MADRID
 Entença, 218 Entr. 7 - Tel 93 439 24 18 Fax 93 419 25 34 - 08029 - BARCELONA

Título: EFEFUTURO.COM
URL Primaria: http://www.efefuturo.com/
Editor: Agencia Efe, S.A.
Domicilio: Espronceda, 32
Ciudad: 28003 MADRID
Teléfono: 91 346 75 17
Fax: 91 346 71 55
E-mail:
Clasificación: Noticias e Información
Sub-Clasificación: Noticias globales y actualidad



1. Cifras totales y promedios (Nacional e Internacional)

MES - AÑO	NAVEGADORES UNICOS	VISITAS	PAGINAS
Febrero - 2019	51.672	57.340	95.867
PROMEDIO DIARIO	1.961	2.048	3.424
PROMEDIO LUNES-VIERNES	2.142	2.242	3.688
PROMEDIO SABADO-DOMINGO	1.508	1.563	2.763
PAGINAS / VISITAS	1,67		
DURACION MEDIA VISITAS	0:01:01		
DURACION MEDIA PAGINAS	0:01:30		

2. Secciones (Nacional e Internacional)

	PAGINAS	%
HOME	16.017	16.71 %
RESTO	79.850	83.29 %

3. Por día del mes (Nacional e Internacional)

Día	N. únicos	Visitas	Páginas	Día	N. únicos	Visitas	Páginas	Día	N. únicos	Visitas	Páginas
1	1.953	2.039	3.579	11	1.968	2.049	3.353	21	2.452	2.556	4.187
2	1.293	1.344	2.582	12	2.096	2.202	3.680	22	1.795	1.884	3.166
3	1.465	1.507	2.827	13	2.017	2.122	3.588	23	1.192	1.244	2.019
4	1.879	1.973	3.395	14	2.511	2.645	4.337	24	1.434	1.491	2.774
5	1.912	2.021	3.294	15	1.635	1.730	3.056	25	2.292	2.385	3.809
6	2.080	2.171	3.677	16	1.171	1.217	2.265	26	2.005	2.095	3.402
7	2.164	2.251	3.642	17	1.370	1.432	2.515	27	1.968	2.055	3.187
8	2.472	2.590	4.429	18	2.343	2.458	3.718	28	2.225	2.319	3.590
9	2.086	2.150	3.592	19	2.607	2.726	4.468				
10	2.056	2.119	3.528	20	2.471	2.565	4.208				

4. Gráficas (Nacional e Internacional)

4.1 Por día de la semana (promedio)

N. únicos / Visitas (x 100)

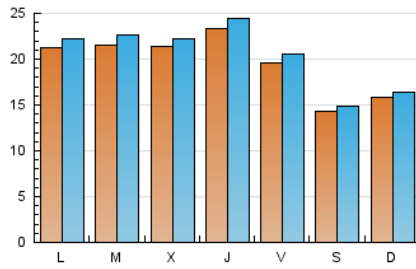

Páginas (x 100)

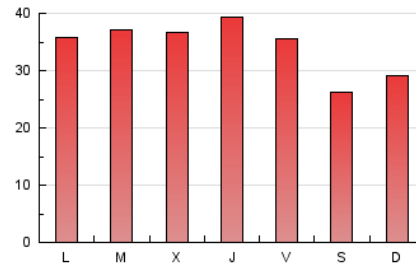

4.2 Por franja horaria (promedio)

Visitas (x 1000)



Páginas (x 1000)



4.3 Por meses

N. únicos / Visitas (x 1000)

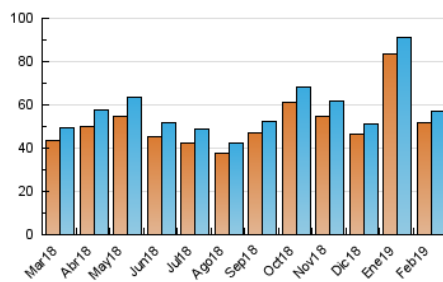

Páginas (x 1000)

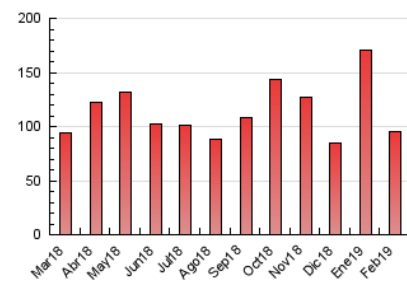



INFORMACION Y CONTROL DE PUBLICACIONES, S.A.

Velázquez, 46, 1º Drcha - Tel. 91 435 00 32 Fax 91 435 96 05 - 28001 - MADRID
 Entença, 218 Entr. 7 - Tel 93 439 24 18 Fax 93 419 25 34 - 08029 - BARCELONA

Anexo - Tráfico Nacional

Título: EFEFUTURO.COM
URL Primaria: http://www.efefuturo.com/
Editor: Agencia Efe, S.A.
Domicilio: Espronceda, 32
Ciudad: 28003 MADRID
Teléfono: 91 346 75 17
Fax: 91 346 71 55
E-mail:
Clasificación: Noticias e Información
Sub-Clasificación: Noticias globales y actualidad



1. Cifras totales y promedios (Nacional)

MES - AÑO	NAVEGADORES UNICOS	VISITAS	PAGINAS
Febrero - 2019	19.116	21.946	39.350
PROMEDIO DIARIO	743	784	1.405
PROMEDIO LUNES-VIERNES	817	865	1.507
PROMEDIO SABADO-DOMINGO	558	580	1.151
PAGINAS / VISITAS	1,79		
DURACION MEDIA VISITAS	0:01:08		
DURACION MEDIA PAGINAS	0:01:26		

2. Secciones (Nacional)

	PAGINAS	%
HOME	7.581	19.27 %
RESTO	31.769	80.73 %

3. Por día del mes (Nacional)

Día	N. únicos	Visitas	Páginas	Día	N. únicos	Visitas	Páginas	Día	N. únicos	Visitas	Páginas
1	678	723	1.431	11	801	837	1.451	21	917	961	1.872
2	483	500	1.058	12	728	774	1.282	22	669	705	1.274
3	597	610	1.288	13	718	773	1.348	23	420	439	689
4	849	908	1.575	14	780	828	1.538	24	532	561	1.297
5	785	834	1.415	15	618	663	1.238	25	1.084	1.148	1.869
6	888	927	1.594	16	464	489	1.025	26	787	837	1.369
7	822	863	1.454	17	488	512	983	27	653	691	1.217
8	1.030	1.082	1.958	18	896	954	1.437	28	811	861	1.508
9	742	762	1.403	19	944	995	1.723				
10	736	766	1.467	20	891	943	1.587				

4. Gráficas (Nacional)

4.1 Por día de la semana (promedio)

N. únicos / Visitas (x 100)

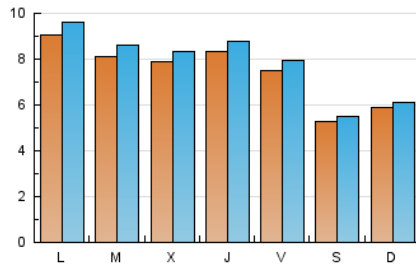

Páginas (x 100)

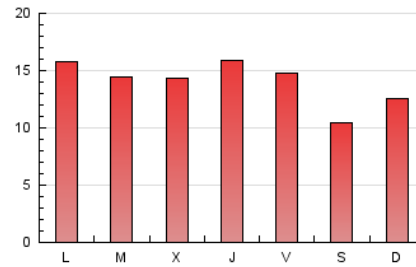

4.2 Por franja horaria (promedio)

Visitas (x 1000)

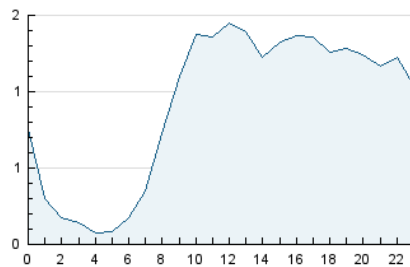

Páginas (x 1000)

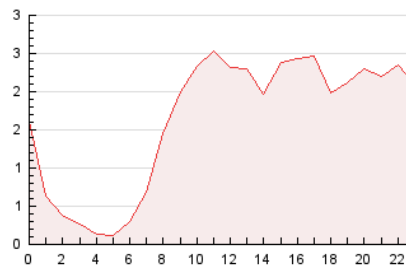

4.3 Por meses

N. únicos / Visitas (x 1000)

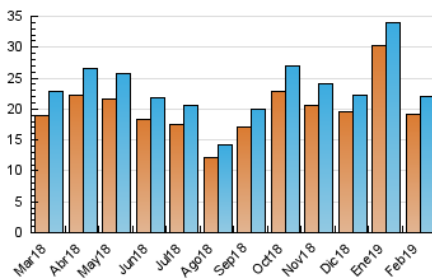

Páginas (x 1000)

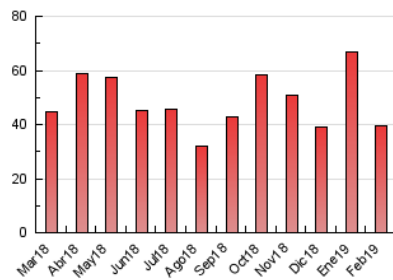

5. Observaciones

Este Medio Electrónico de Comunicación ha sido medido por la herramienta Google Analytics de Google

6. Definiciones básicas (Para más información ver Normas Técnicas para el Control de los Medios Electrónicos de Comunicación)

Página Vista:

Conjunto de ficheros enviado a un usuario como resultado de una petición del mismo recibida por el servidor. Cuando la página está formada por varios marcos (frames), el conjunto de los mismos tendrá, a efectos de cómputo, la consideración de una página unitaria.

Visita:

Una secuencia ininterrumpida de páginas servidas a un usuario válido. Si dicho usuario no realiza peticiones de páginas en un periodo de tiempo (30 min) la siguiente petición constituirá el inicio de una nueva visita.

Navegador Único:

Total de combinaciones únicas de una dirección IP y un identificador adicional. Los medios pueden utilizar cookies o el Identificador de Alta de registro.

Duración Página Vista:

Tiempo acumulado en segundos de todas las páginas vistas (en visitas de dos o más páginas vistas), dividido por el número total de páginas vistas.

Duración Visita:

Tiempo en segundos de todas las visitas de dos o más páginas vistas, dividido por el número total de visitas de dos o más páginas vistas.

Tráfico nacional:

Audiencia/difusión correspondiente a España medida en base a los datos de las direcciones IP registradas por el sistema de medición.

7. Opinión

De OJDinteractiva, la división de INFORMACIÓN Y CONTROL DE PUBLICACIONES S.A.:

Hemos examinado la información facilitada por el editor del medio electrónico para el periodo que comprende la presente certificación.

Nuestro examen se ha realizado de acuerdo con las normas y procedimientos establecidos en las Normas Técnicas para el Control de los Medios Electrónicos de Comunicación.

En nuestra opinión, la presente acta presenta razonablemente la difusión/audiencia registrada por este medio electrónico.

ADVERTENCIA:

El trabajo de OJDinteractiva, la división de INFORMACIÓN Y CONTROL DE PUBLICACIONES S.A (INTROL) se limita a la realización de pruebas para la revisión de los datos de recuento suministrados por el editor con la finalidad de expresar una opinión sobre la razonabilidad de dichos datos de acuerdo con las Normas Técnicas para el control de los MEC.

Por tanto, INTROL no acepta responsabilidad alguna por las inexactitudes o errores que puedan existir en los datos de recuento. Tampoco acepta ninguna responsabilidad por la falsedad en los datos de recuento recibidos del editor, ni por otros datos de medición que no están incluidos en el análisis.

Marzo - 2019

OJDinteractiva