



INFORMACION Y CONTROL DE PUBLICACIONES, S.A.

Velázquez, 46, 1º Drcha - Tel. 91 435 00 32 Fax 91 435 96 05 - 28001 - MADRID
 Entença, 218 Entr. 7 - Tel 93 439 24 18 Fax 93 419 25 34 - 08029 - BARCELONA

Título: EFEESTILO.COM
URL Primaria: http://www.efeestilo.com/
Editor: Agencia Efe, S.A.
Domicilio: Espronceda, 32
Ciudad: 28003 MADRID
Teléfono: 91 346 75 17
Fax: 91 346 71 55
E-mail:
Clasificación: Hogar y Moda
Sub-Clasificación: Moda y Belleza



1. Cifras totales y promedios (Nacional e Internacional)

MES - AÑO	NAVEGADORES UNICOS	VISITAS	PAGINAS
Diciembre - 2018	31.883	34.970	75.009
PROMEDIO DIARIO	1.087	1.128	2.420
PROMEDIO LUNES-VIERNES	1.148	1.193	2.499
PROMEDIO SABADO-DOMINGO	958	991	2.252
PAGINAS / VISITAS	2,14		
DURACION MEDIA VISITAS	0:01:05		
DURACION MEDIA PAGINAS	0:00:57		

2. Secciones (Nacional e Internacional)

	PAGINAS	%
HOME	13.866	18.49 %
RESTO	61.143	81.51 %

3. Por día del mes (Nacional e Internacional)

Día	N. únicos	Visitas	Páginas	Día	N. únicos	Visitas	Páginas	Día	N. únicos	Visitas	Páginas
1	899	939	1.950	11	1.235	1.279	2.545	21	1.323	1.391	2.961
2	1.013	1.049	2.238	12	1.265	1.299	2.317	22	885	919	2.158
3	1.213	1.264	2.553	13	1.185	1.240	2.524	23	817	839	1.966
4	1.029	1.073	2.336	14	1.072	1.104	2.234	24	678	704	1.572
5	1.203	1.248	2.714	15	853	886	1.917	25	637	667	1.702
6	1.379	1.425	3.346	16	924	947	2.091	26	978	1.020	2.104
7	1.170	1.224	2.763	17	1.143	1.182	2.508	27	1.026	1.074	2.234
8	1.155	1.206	2.761	18	1.096	1.144	2.278	28	980	1.010	2.253
9	1.092	1.127	2.641	19	1.515	1.579	3.236	29	1.007	1.037	2.153
10	1.283	1.342	2.671	20	1.667	1.716	3.360	30	930	962	2.647
								31	1.033	1.074	2.276

4. Gráficas (Nacional e Internacional)

4.1 Por día de la semana (promedio)

N. únicos / Visitas (x 100)

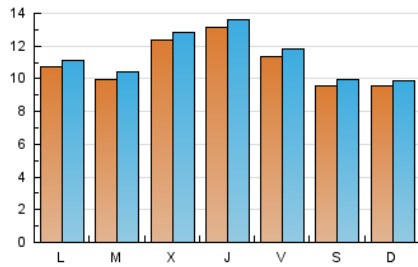

Páginas (x 100)

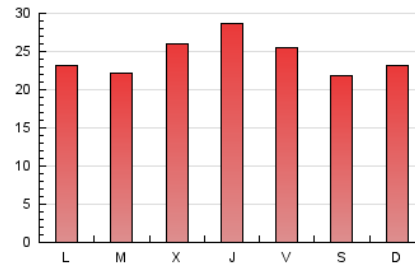

4.2 Por franja horaria (promedio)

Visitas (x 1000)



Páginas (x 1000)

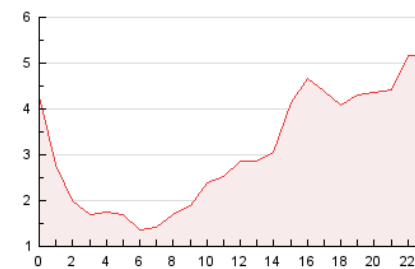

4.3 Por meses

N. únicos / Visitas (x 1000)

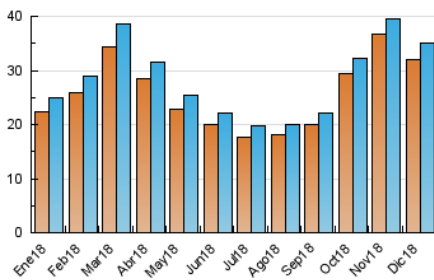

Páginas (x 1000)

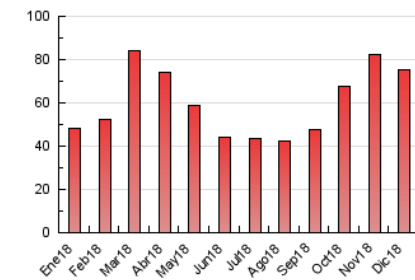



INFORMACION Y CONTROL DE PUBLICACIONES, S.A.

Velázquez, 46, 1º Drcha - Tel. 91 435 00 32 Fax 91 435 96 05 - 28001 - MADRID
 Entença, 218 Entr. 7 - Tel 93 439 24 18 Fax 93 419 25 34 - 08029 - BARCELONA

Anexo - Tráfico Nacional

Título: EFEESTILO.COM
URL Primaria: http://www.efeestilo.com/
Editor: Agencia Efe, S.A.
Domicilio: Espronceda, 32
Ciudad: 28003 MADRID
Teléfono: 91 346 75 17
Fax: 91 346 71 55
E-mail:
Clasificación: Hogar y Moda
Sub-Clasificación: Moda y Belleza



1. Cifras totales y promedios (Nacional)

MES - AÑO	NAVEGADORES UNICOS	VISITAS	PAGINAS
Diciembre - 2018	19.535	21.521	47.630
PROMEDIO DIARIO	670	694	1.536
PROMEDIO LUNES-VIERNES	692	718	1.567
PROMEDIO SABADO-DOMINGO	624	644	1.472
PAGINAS / VISITAS	2,21		
DURACION MEDIA VISITAS	0:01:06		
DURACION MEDIA PAGINAS	0:00:54		

2. Secciones (Nacional)

	PAGINAS	%
HOME	9.130	19.17 %
RESTO	38.500	80.83 %

3. Por día del mes (Nacional)

Día	N. únicos	Visitas	Páginas	Día	N. únicos	Visitas	Páginas	Día	N. únicos	Visitas	Páginas
1	575	596	1.249	11	661	683	1.429	21	661	708	1.796
2	622	645	1.359	12	656	671	1.246	22	496	510	1.191
3	751	786	1.695	13	766	799	1.597	23	536	548	1.246
4	634	652	1.411	14	654	672	1.354	24	386	399	940
5	726	746	1.819	15	564	575	1.257	25	433	451	1.139
6	892	915	2.287	16	630	647	1.370	26	612	634	1.294
7	718	750	1.684	17	683	711	1.550	27	658	685	1.451
8	817	857	2.033	18	667	701	1.360	28	628	646	1.414
9	759	783	1.862	19	937	972	2.079	29	620	636	1.326
10	787	830	1.617	20	954	983	2.247	30	618	638	1.824
								31	665	692	1.504

4. Gráficas (Nacional)

4.1 Por día de la semana (promedio)

N. únicos / Visitas (x 100)

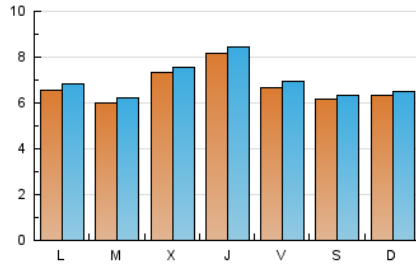

Páginas (x 100)

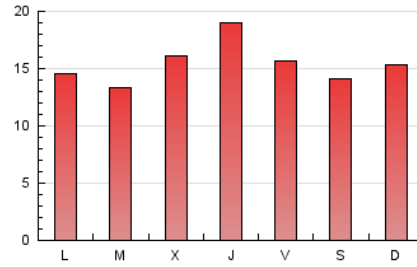

4.2 Por franja horaria (promedio)

Visitas (x 1000)



Páginas (x 1000)

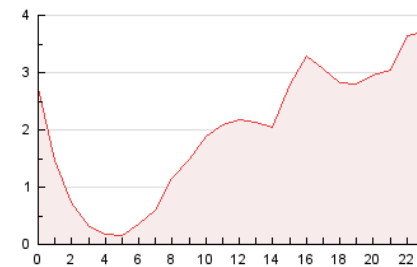

4.3 Por meses

N. únicos / Visitas (x 1000)

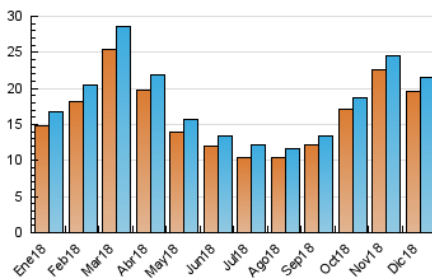

Páginas (x 1000)

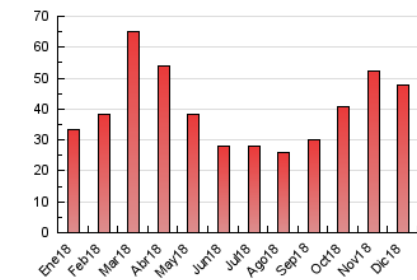

5. Observaciones

Este Medio Electrónico de Comunicación ha sido medido por la herramienta Google Analytics de Google

6. Definiciones básicas (Para más información ver Normas Técnicas para el Control de los Medios Electrónicos de Comunicación)

Página Vista:

Conjunto de ficheros enviado a un usuario como resultado de una petición del mismo recibida por el servidor. Cuando la página está formada por varios marcos (frames), el conjunto de los mismos tendrá, a efectos de cómputo, la consideración de una página unitaria.

Visita:

Una secuencia ininterrumpida de páginas servidas a un usuario válido. Si dicho usuario no realiza peticiones de páginas en un periodo de tiempo (30 min) la siguiente petición constituirá el inicio de una nueva visita.

Navegador Único:

Total de combinaciones únicas de una dirección IP y un identificador adicional. Los medios pueden utilizar cookies o el Identificador de Alta de registro.

Duración Página Vista:

Tiempo acumulado en segundos de todas las páginas vistas (en visitas de dos o más páginas vistas), dividido por el número total de páginas vistas.

Duración Visita:

Tiempo en segundos de todas las visitas de dos o más páginas vistas, dividido por el número total de visitas de dos o más páginas vistas.

Tráfico nacional:

Audiencia/difusión correspondiente a España medida en base a los datos de las direcciones IP registradas por el sistema de medición.

7. Opinión

De OJDinteractiva, la división de INFORMACIÓN Y CONTROL DE PUBLICACIONES S.A.:

Hemos examinado la información facilitada por el editor del medio electrónico para el periodo que comprende la presente certificación. Nuestro examen se ha realizado de acuerdo con las normas y procedimientos establecidos en las Normas Técnicas para el Control de los Medios Electrónicos de Comunicación.

En nuestra opinión, la presente acta presenta razonablemente la difusión/audiencia registrada por este medio electrónico.

ADVERTENCIA:

El trabajo de OJDinteractiva, la división de INFORMACIÓN Y CONTROL DE PUBLICACIONES S.A (INTROL) se limita a la realización de pruebas para la revisión de los datos de recuento suministrados por el editor con la finalidad de expresar una opinión sobre la razonabilidad de dichos datos de acuerdo con las Normas Técnicas para el control de los MEC.

Por tanto, INTROL no acepta responsabilidad alguna por las inexactitudes o errores que puedan existir en los datos de recuento. Tampoco acepta ninguna responsabilidad por la falsedad en los datos de recuento recibidos del editor, ni por otros datos de medición que no están incluidos en el análisis.

- 2018

OJDinteractiva