



INFORMACION Y CONTROL DE PUBLICACIONES, S.A.

Velázquez, 46, 1º Drcha - Tel. 91 435 00 32 Fax 91 435 96 05 - 28001 - MADRID
 Entença, 218 Entr. 7 - Tel 93 439 24 18 Fax 93 419 25 34 - 08029 - BARCELONA

Título: EFEESTILO.COM
URL Primaria: http://www.efeestilo.com/
Editor: Agencia Efe, S.A.
Domicilio: Espronceda, 32
Ciudad: 28003 MADRID
Teléfono: 91 346 75 17
Fax: 91 346 71 55
E-mail:
Clasificación: Hogar y Moda
Sub-Clasificación: Moda y Belleza



1. Cifras totales y promedios (Nacional e Internacional)

MES - AÑO	NAVEGADORES UNICOS	VISITAS	PAGINAS
Septiembre - 2018	20.072	22.059	47.858
PROMEDIO DIARIO	707	735	1.595
PROMEDIO LUNES-VIERNES	730	760	1.589
PROMEDIO SABADO-DOMINGO	662	686	1.608
PAGINAS / VISITAS	2,17		
DURACION MEDIA VISITAS	0:01:08		
DURACION MEDIA PAGINAS	0:00:58		

2. Secciones (Nacional e Internacional)

	PAGINAS	%
HOME	8.455	17.67 %
RESTO	39.403	82.33 %

3. Por día del mes (Nacional e Internacional)

Día	N. únicos	Visitas	Páginas	Día	N. únicos	Visitas	Páginas	Día	N. únicos	Visitas	Páginas
1	554	572	1.280	11	711	738	1.784	21	667	691	1.336
2	592	613	1.324	12	626	643	1.330	22	625	647	1.520
3	673	695	1.362	13	801	832	1.707	23	693	712	1.538
4	696	730	1.522	14	660	685	1.540	24	741	770	1.531
5	765	808	1.893	15	552	577	1.290	25	825	867	1.896
6	693	722	1.434	16	572	586	1.461	26	838	869	1.772
7	750	777	1.776	17	699	722	1.344	27	833	864	1.824
8	608	630	1.465	18	700	735	1.402	28	813	843	1.790
9	715	737	1.832	19	682	712	1.460	29	723	757	1.894
10	699	732	1.570	20	730	760	1.505	30	986	1.033	2.476

4. Gráficas (Nacional e Internacional)

4.1 Por día de la semana (promedio)

N. únicos / Visitas (x 100)

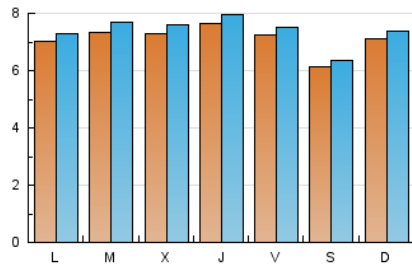

Páginas (x 100)

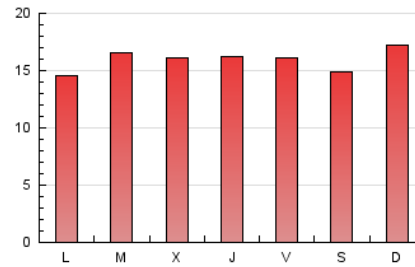

4.2 Por franja horaria (promedio)

Visitas (x 1000)



Páginas (x 1000)



4.3 Por meses

N. únicos / Visitas (x 1000)

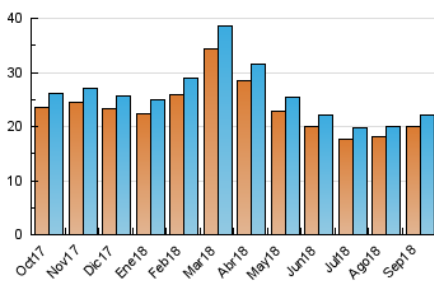

Páginas (x 1000)

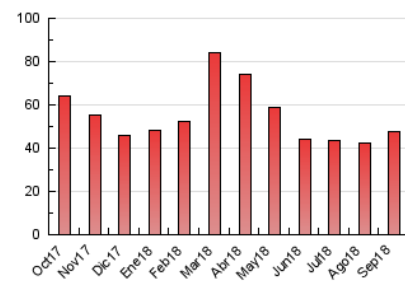



INFORMACION Y CONTROL DE PUBLICACIONES, S.A.

Velázquez, 46, 1º Drcha - Tel. 91 435 00 32 Fax 91 435 96 05 - 28001 - MADRID
 Entença, 218 Entr. 7 - Tel 93 439 24 18 Fax 93 419 25 34 - 08029 - BARCELONA

Anexo - Tráfico Nacional

Título: EFEESTILO.COM
URL Primaria: http://www.efeestilo.com/
Editor: Agencia Efe, S.A.
Domicilio: Espronceda, 32
Ciudad: 28003 MADRID
Teléfono: 91 346 75 17
Fax: 91 346 71 55
E-mail:
Clasificación: Hogar y Moda
Sub-Clasificación: Moda y Belleza



1. Cifras totales y promedios (Nacional)

MES - AÑO	NAVEGADORES UNICOS	VISITAS	PAGINAS
Septiembre - 2018	12.234	13.483	30.098
PROMEDIO DIARIO	434	449	1.003
PROMEDIO LUNES-VIERNES	445	463	986
PROMEDIO SABADO-DOMINGO	411	423	1.037
PAGINAS / VISITAS	2,23		
DURACION MEDIA VISITAS		0:01:07	
DURACION MEDIA PAGINAS		0:00:55	

2. Secciones (Nacional)

	PAGINAS	%
HOME	5.487	18.23 %
RESTO	24.611	81.77 %

3. Por día del mes (Nacional)

Día	N. únicos	Visitas	Páginas	Día	N. únicos	Visitas	Páginas	Día	N. únicos	Visitas	Páginas
1	349	353	840	11	426	445	1.114	21	399	410	833
2	380	392	902	12	381	390	835	22	379	391	941
3	422	435	868	13	486	506	1.036	23	453	462	1.085
4	417	435	850	14	382	400	993	24	462	477	979
5	462	484	1.139	15	307	319	701	25	538	562	1.269
6	436	459	982	16	358	368	1.049	26	529	546	1.187
7	472	491	1.127	17	425	439	838	27	489	507	1.073
8	350	357	843	18	409	432	888	28	515	537	1.122
9	424	436	1.108	19	399	412	776	29	440	456	1.153
10	387	396	859	20	471	489	958	30	667	697	1.750

4. Gráficas (Nacional)

4.1 Por día de la semana (promedio)

N. únicos / Visitas (x 100)

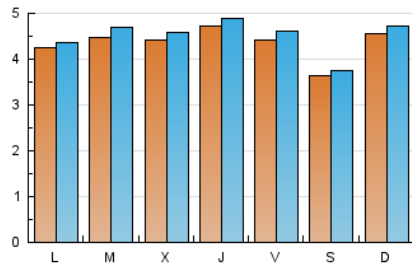

Páginas (x 100)

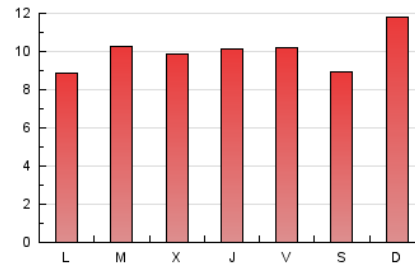

4.2 Por franja horaria (promedio)

Visitas (x 1000)



Páginas (x 1000)

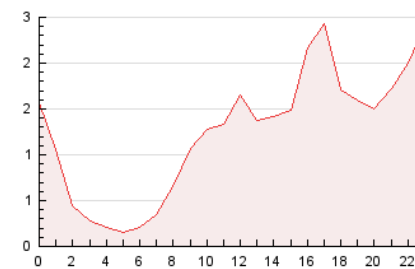

4.3 Por meses

N. únicos / Visitas (x 1000)

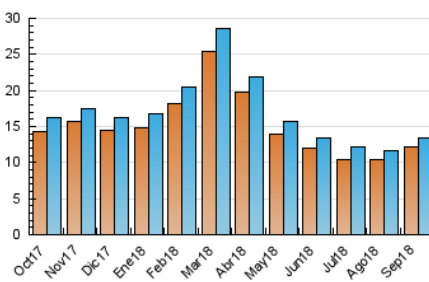

Páginas (x 1000)

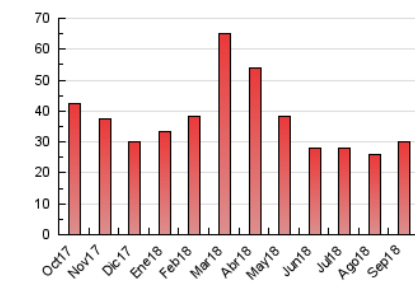

5. Observaciones

Este Medio Electrónico de Comunicación ha sido medido por la herramienta Google Analytics de Google

6. Definiciones básicas (Para más información ver Normas Técnicas para el Control de los Medios Electrónicos de Comunicación)

Página Vista:

Conjunto de ficheros enviado a un usuario como resultado de una petición del mismo recibida por el servidor. Cuando la página está formada por varios marcos (frames), el conjunto de los mismos tendrá, a efectos de cómputo, la consideración de una página unitaria.

Visita:

Una secuencia ininterrumpida de páginas servidas a un usuario válido. Si dicho usuario no realiza peticiones de páginas en un periodo de tiempo (30 min) la siguiente petición constituirá el inicio de una nueva visita.

Navegador Único:

Total de combinaciones únicas de una dirección IP y un identificador adicional. Los medios pueden utilizar cookies o el Identificador de Alta de registro.

Duración Página Vista:

Tiempo acumulado en segundos de todas las páginas vistas (en visitas de dos o más páginas vistas), dividido por el número total de páginas vistas.

Duración Visita:

Tiempo en segundos de todas las visitas de dos o más páginas vistas, dividido por el número total de visitas de dos o más páginas vistas.

Tráfico nacional:

Audiencia/difusión correspondiente a España medida en base a los datos de las direcciones IP registradas por el sistema de medición.

7. Opinión

De OJDinteractiva, la división de INFORMACIÓN Y CONTROL DE PUBLICACIONES S.A.:

Hemos examinado la información facilitada por el editor del medio electrónico para el periodo que comprende la presente certificación.

Nuestro examen se ha realizado de acuerdo con las normas y procedimientos establecidos en las Normas Técnicas para el Control de los Medios Electrónicos de Comunicación.

En nuestra opinión, la presente acta presenta razonablemente la difusión/audiencia registrada por este medio electrónico.

ADVERTENCIA:

El trabajo de OJDinteractiva, la división de INFORMACIÓN Y CONTROL DE PUBLICACIONES S.A (INTROL) se limita a la realización de pruebas para la revisión de los datos de recuento suministrados por el editor con la finalidad de expresar una opinión sobre la razonabilidad de dichos datos de acuerdo con las Normas Técnicas para el control de los MEC.

Por tanto, INTROL no acepta responsabilidad alguna por las inexactitudes o errores que puedan existir en los datos de recuento. Tampoco acepta ninguna responsabilidad por la falsedad en los datos de recuento recibidos del editor, ni por otros datos de medición que no están incluidos en el análisis.

Octubre - 2018

OJDinteractiva