



INFORMACION Y CONTROL DE PUBLICACIONES, S.A.

Velázquez, 46, 1º Drcha - Tel. 91 435 00 32 Fax 91 435 96 05 - 28001 - MADRID
 Entença, 218 Entr. 7 - Tel 93 439 24 18 Fax 93 419 25 34 - 08029 - BARCELONA

Título: EFEESTILO.COM
URL Primaria: http://www.efeestilo.com/
Editor: Agencia Efe, S.A.
Domicilio: Espronceda, 32
Ciudad: 28003 MADRID
Teléfono: 91 346 75 17
Fax: 91 346 71 55
E-mail:
Clasificación: Hogar y Moda
Sub-Clasificación: Moda y Belleza



1. Cifras totales y promedios (Nacional e Internacional)

MES - AÑO	NAVEGADORES UNICOS	VISITAS	PAGINAS
Marzo - 2019	28.041	30.889	70.680
PROMEDIO DIARIO	955	996	2.280
PROMEDIO LUNES-VIERNES	1.014	1.060	2.330
PROMEDIO SABADO-DOMINGO	831	862	2.175
PAGINAS / VISITAS	2,29		
DURACION MEDIA VISITAS	0:01:08		
DURACION MEDIA PAGINAS	0:00:53		

2. Secciones (Nacional e Internacional)

	PAGINAS	%
HOME	13.439	19.01 %
RESTO	57.241	80.99 %

3. Por día del mes (Nacional e Internacional)

Día	N. únicos	Visitas	Páginas	Día	N. únicos	Visitas	Páginas	Día	N. únicos	Visitas	Páginas
1	1.476	1.532	3.412	11	1.075	1.131	2.244	21	1.067	1.109	2.814
2	1.093	1.126	2.949	12	1.176	1.232	2.541	22	535	561	1.351
3	980	1.017	2.465	13	1.072	1.123	2.188	23	617	643	1.698
4	1.261	1.320	2.556	14	1.652	1.724	3.297	24	549	563	1.511
5	1.204	1.252	2.470	15	939	983	2.274	25	507	531	1.316
6	1.121	1.158	2.774	16	745	779	1.780	26	496	517	1.377
7	1.420	1.487	3.288	17	1.277	1.338	3.276	27	528	555	1.632
8	1.070	1.127	2.570	18	1.099	1.160	2.160	28	629	665	2.032
9	966	989	2.292	19	1.376	1.428	2.756	29	528	559	1.636
10	975	1.011	2.442	20	1.064	1.113	2.245	30	550	576	1.620
								31	559	580	1.714

4. Gráficas (Nacional e Internacional)

4.1 Por día de la semana (promedio)

N. únicos / Visitas (x 100)

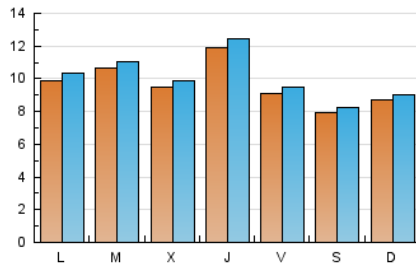

Páginas (x 100)

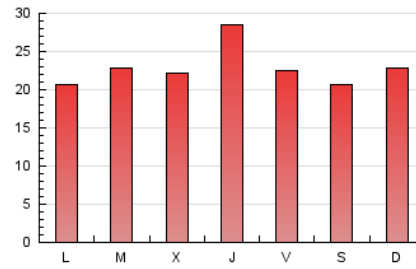

4.2 Por franja horaria (promedio)

Visitas (x 1000)



Páginas (x 1000)



4.3 Por meses

N. únicos / Visitas (x 1000)

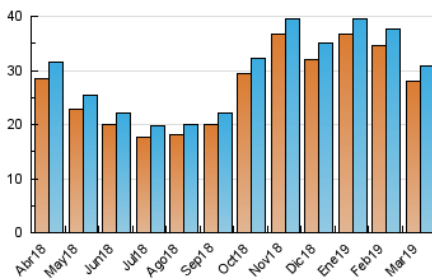

Páginas (x 1000)

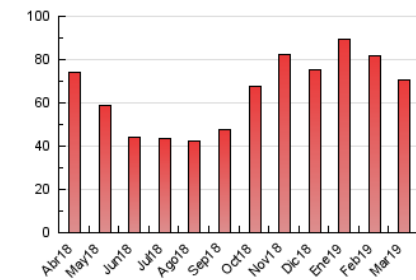



INFORMACION Y CONTROL DE PUBLICACIONES, S.A.

Velázquez, 46, 1º Drcha - Tel. 91 435 00 32 Fax 91 435 96 05 - 28001 - MADRID
 Entença, 218 Entr. 7 - Tel 93 439 24 18 Fax 93 419 25 34 - 08029 - BARCELONA

Anexo - Tráfico Nacional

Título: EFEESTILO.COM
URL Primaria: http://www.efeestilo.com/
Editor: Agencia Efe, S.A.
Domicilio: Espronceda, 32
Ciudad: 28003 MADRID
Teléfono: 91 346 75 17
Fax: 91 346 71 55
E-mail:
Clasificación: Hogar y Moda
Sub-Clasificación: Moda y Belleza



1. Cifras totales y promedios (Nacional)

MES - AÑO	NAVEGADORES UNICOS	VISITAS	PAGINAS
Marzo - 2019	17.584	19.509	47.047
PROMEDIO DIARIO	602	629	1.518
PROMEDIO LUNES-VIERNES	637	668	1.540
PROMEDIO SABADO-DOMINGO	528	548	1.471
PAGINAS / VISITAS	2,41		
DURACION MEDIA VISITAS	0:01:10		
DURACION MEDIA PAGINAS	0:00:50		

2. Secciones (Nacional)

	PAGINAS	%
HOME	9.297	19.76 %
RESTO	37.750	80.24 %

3. Por día del mes (Nacional)

Día	N. únicos	Visitas	Páginas	Día	N. únicos	Visitas	Páginas	Día	N. únicos	Visitas	Páginas
1	848	885	2.196	11	643	675	1.368	21	795	829	2.164
2	645	661	1.932	12	678	717	1.519	22	330	344	896
3	606	629	1.598	13	612	648	1.377	23	379	398	1.059
4	774	804	1.606	14	1.131	1.177	2.263	24	356	363	1.040
5	690	720	1.437	15	512	545	1.251	25	290	309	805
6	708	727	1.910	16	424	445	1.135	26	308	321	944
7	959	1.015	2.427	17	987	1.027	2.635	27	312	331	1.084
8	679	716	1.694	18	748	795	1.506	28	404	427	1.372
9	578	592	1.515	19	963	999	1.989	29	324	337	1.044
10	606	629	1.550	20	677	713	1.482	30	321	335	1.002
								31	380	396	1.247

4. Gráficas (Nacional)

4.1 Por día de la semana (promedio)

N. únicos / Visitas (x 100)

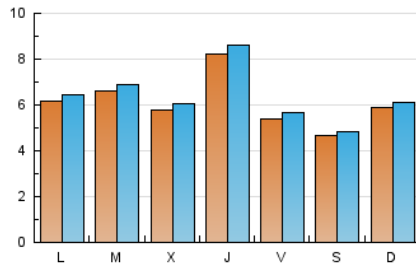

Páginas (x 100)

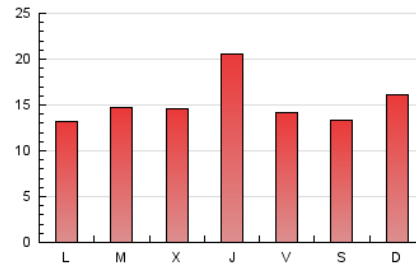

4.2 Por franja horaria (promedio)

Visitas (x 1000)



Páginas (x 1000)

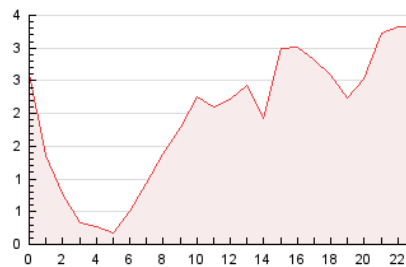

4.3 Por meses

N. únicos / Visitas (x 1000)

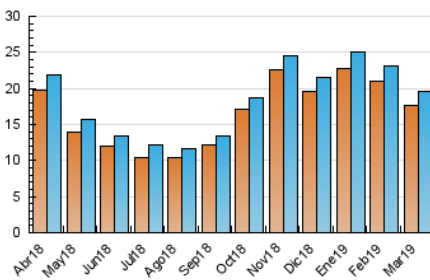

Páginas (x 1000)

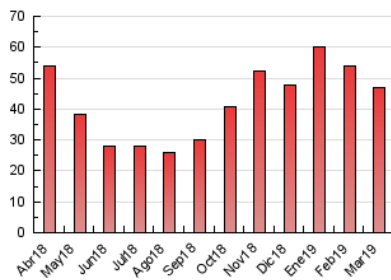

5. Observaciones

Este Medio Electrónico de Comunicación ha sido medido por la herramienta Google Analytics de Google

6. Definiciones básicas (Para más información ver Normas Técnicas para el Control de los Medios Electrónicos de Comunicación)

Página Vista:

Conjunto de ficheros enviado a un usuario como resultado de una petición del mismo recibida por el servidor. Cuando la página está formada por varios marcos (frames), el conjunto de los mismos tendrá, a efectos de cómputo, la consideración de una página unitaria.

Visita:

Una secuencia ininterrumpida de páginas servidas a un usuario válido. Si dicho usuario no realiza peticiones de páginas en un periodo de tiempo (30 min) la siguiente petición constituirá el inicio de una nueva visita.

Navegador Único:

Total de combinaciones únicas de una dirección IP y un identificador adicional. Los medios pueden utilizar cookies o el Identificador de Alta de registro.

Duración Página Vista:

Tiempo acumulado en segundos de todas las páginas vistas (en visitas de dos o más páginas vistas), dividido por el número total de páginas vistas.

Duración Visita:

Tiempo en segundos de todas las visitas de dos o más páginas vistas, dividido por el número total de visitas de dos o más páginas vistas.

Tráfico nacional:

Audiencia/difusión correspondiente a España medida en base a los datos de las direcciones IP registradas por el sistema de medición.

7. Opinión

De OJDinteractiva, la división de INFORMACIÓN Y CONTROL DE PUBLICACIONES S.A.:

Hemos examinado la información facilitada por el editor del medio electrónico para el periodo que comprende la presente certificación.

Nuestro examen se ha realizado de acuerdo con las normas y procedimientos establecidos en las Normas Técnicas para el Control de los Medios Electrónicos de Comunicación.

En nuestra opinión, la presente acta presenta razonablemente la difusión/audiencia registrada por este medio electrónico.

ADVERTENCIA:

El trabajo de OJDinteractiva, la división de INFORMACIÓN Y CONTROL DE PUBLICACIONES S.A (INTROL) se limita a la realización de pruebas para la revisión de los datos de recuento suministrados por el editor con la finalidad de expresar una opinión sobre la razonabilidad de dichos datos de acuerdo con las Normas Técnicas para el control de los MEC.

Por tanto, INTROL no acepta responsabilidad alguna por las inexactitudes o errores que puedan existir en los datos de recuento. Tampoco acepta ninguna responsabilidad por la falsedad en los datos de recuento recibidos del editor, ni por otros datos de medición que no están incluidos en el análisis.

Abril - 2019

OJDinteractiva